

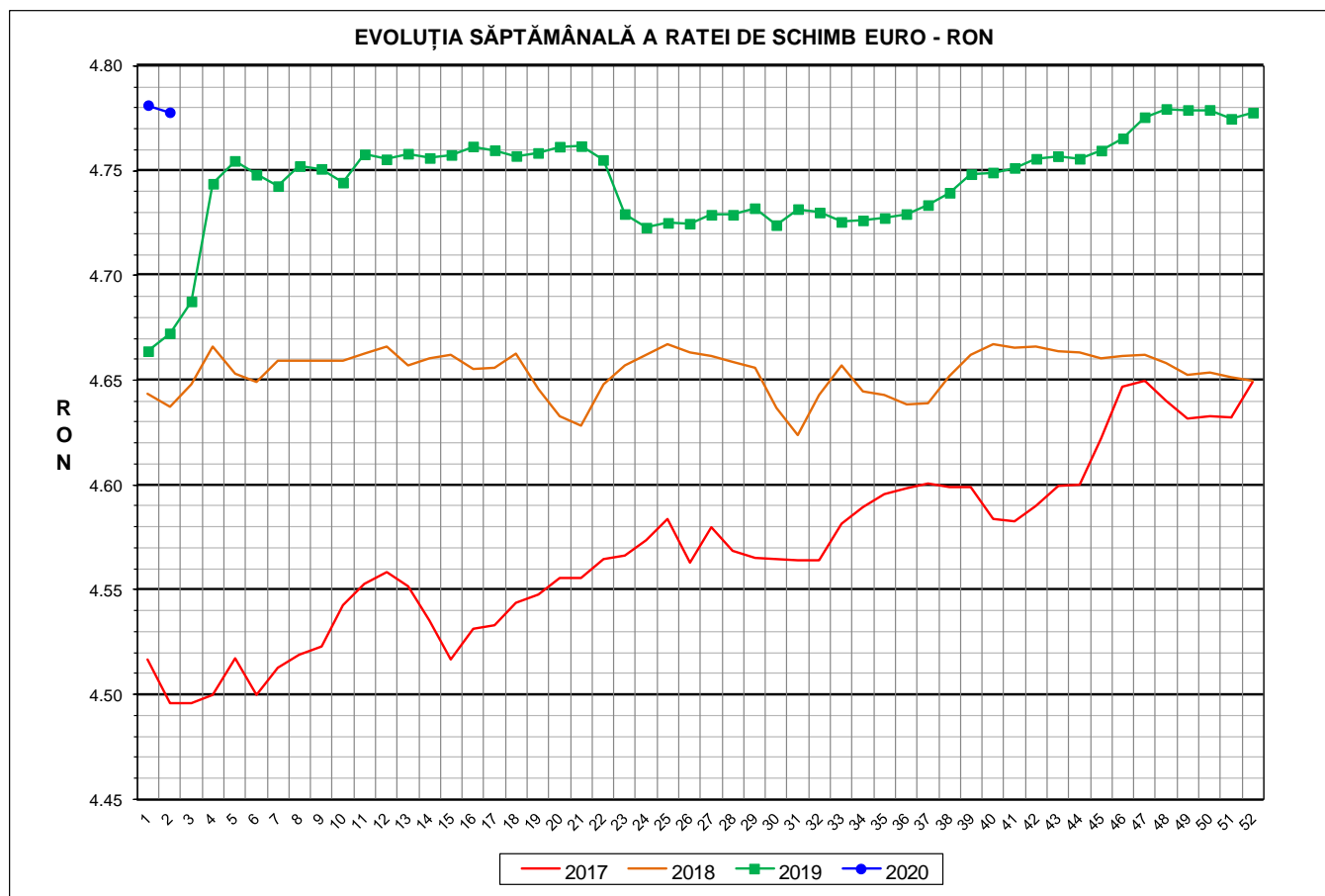

Prețul de piață al porcilor la intrarea în abator Săptămâna 2 (6 – 12 ianuarie 2020)



RATA DE SCHIMB EURO - RON			
SĂPT 2 / 2020	VARIAȚIE		
	1 SĂPT	4 SĂPT	1 AN
1€ = 4.7779 RON	-0.07%	-0.02%	2.26%

**SITUAȚIA CARCASELOR DE PORCINE CLASIFICATE
ÎN FUNCȚIE DE PROVENIENȚA PORCILOR SACRIFICAȚI
ÎN SĂPTĂMÂNA 6 - 12 IANUARIE 2020**

		NUMĂR CARCANE	% DIN TOTAL
PROVENIENȚĂ PORCI SACRIFICAȚI	TRANZACȚII COMERCIALE ÎNTRE ABATOARE ȘI FURNIZORI	28,135	57.15
	FERME PROPRII ALE ABATOARELOR	16,755	34.03
	PRESTĂRI SERVICII	4,340	8.82
TOTAL CARCANE CLASIFICATE CU GREUTATEA CALDĂ 50 - 120 KG		49,230	100.00
DIN CARE DIN COMERȚ INTRACOMUNITAR		3,556	7.22

Situția porcilor proveniți din tranzacții comerciale
între abatoare și furnizori care fac obiectul raportării prețurilor
în săptămâna 6 - 12 ianuarie 2020

Tip preț la intrarea în abator		Carcane cu greutatea caldă 60 - 120 kg			
		SEUROP		d.c. S+E	
		nr	% din total carcane clasificate	nr	% din total carcane clasificate
De bază pentru 56% carne macră	în carcasă	676	1.4%	666	1.4%
	în viu	1,794	3.6%	1,647	3.3%
Forfetar în viu		25,464	51.7%	24,199	49.2%
Total		27,934	56.7%	26,512	53.9%

Carcane incluse în raportul național de prețuri pentru DG AGRI



Prețul de piață al porcilor în săptămâna 6 - 12 ianuarie 2020

Clasa	% carne macră	Număr porci	% din total porci	Procent mediu carne macră	Greutate medie (kg)		Preț mediu (RON / 100 kg)	
					vie	carcasă caldă - 2%	viu	carcasă caldă - 2%
S	≥ 60	16,543	59.22	62.4	109.5	84.6	813.48	1053.22
E	55 - 59.9	9,969	35.69	58.2	112.2	86.4	808.16	1049.59
U	50 - 54.9	1,305	4.67	53.3	115.1	88.6	796.55	1034.34
ROP	< 50	117	0.42	48.1	116.4	89.2	792.32	1034.03
TOTAL		27,934	100.00	60.4	110.8	85.4	810.64	1050.91

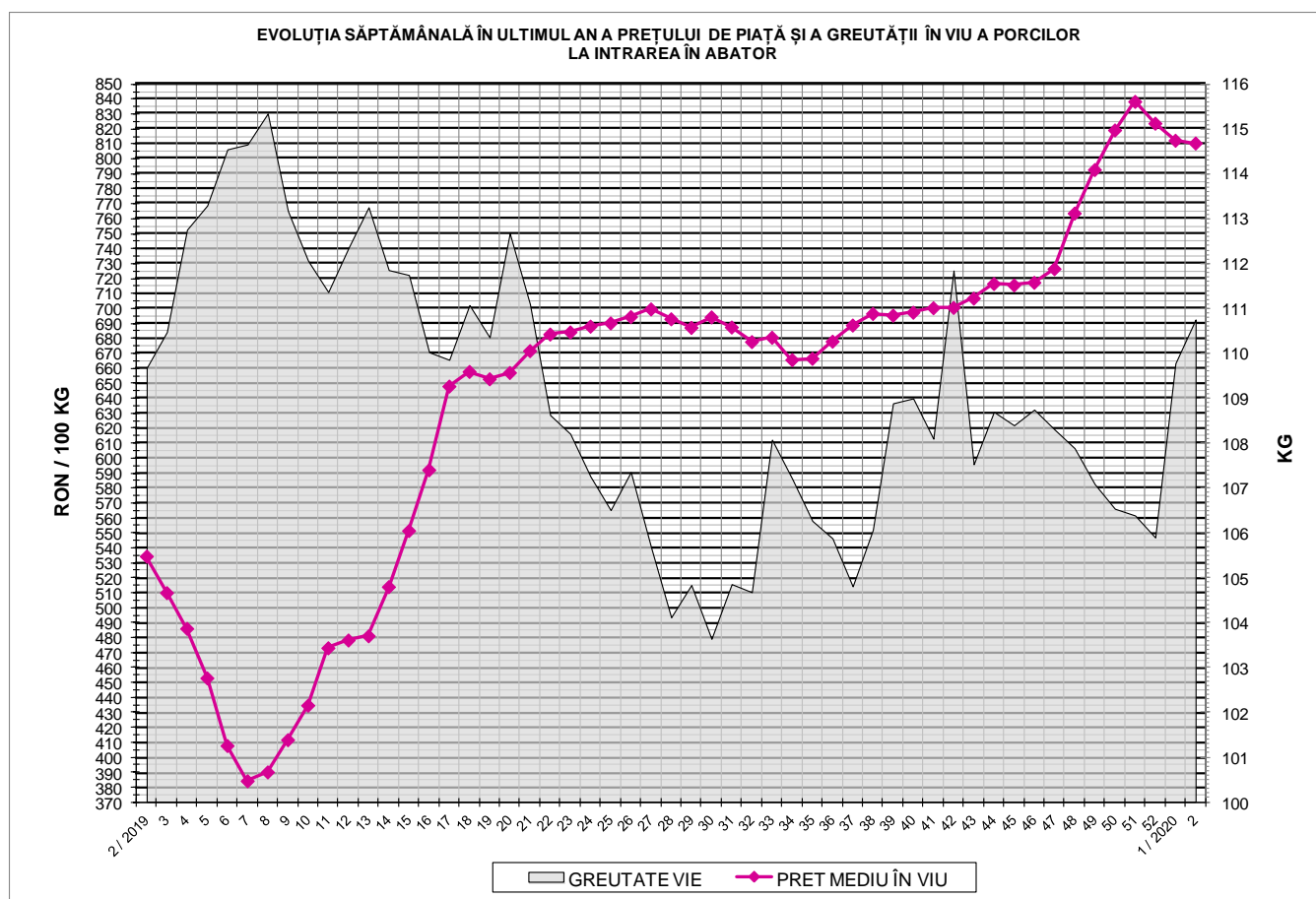

EVOLUȚIA SĂPTĂMĂNALĂ A PREȚULUI DE PIAȚĂ ÎN VIU AL PORCILOR ÎN ROMÂNIA (1)

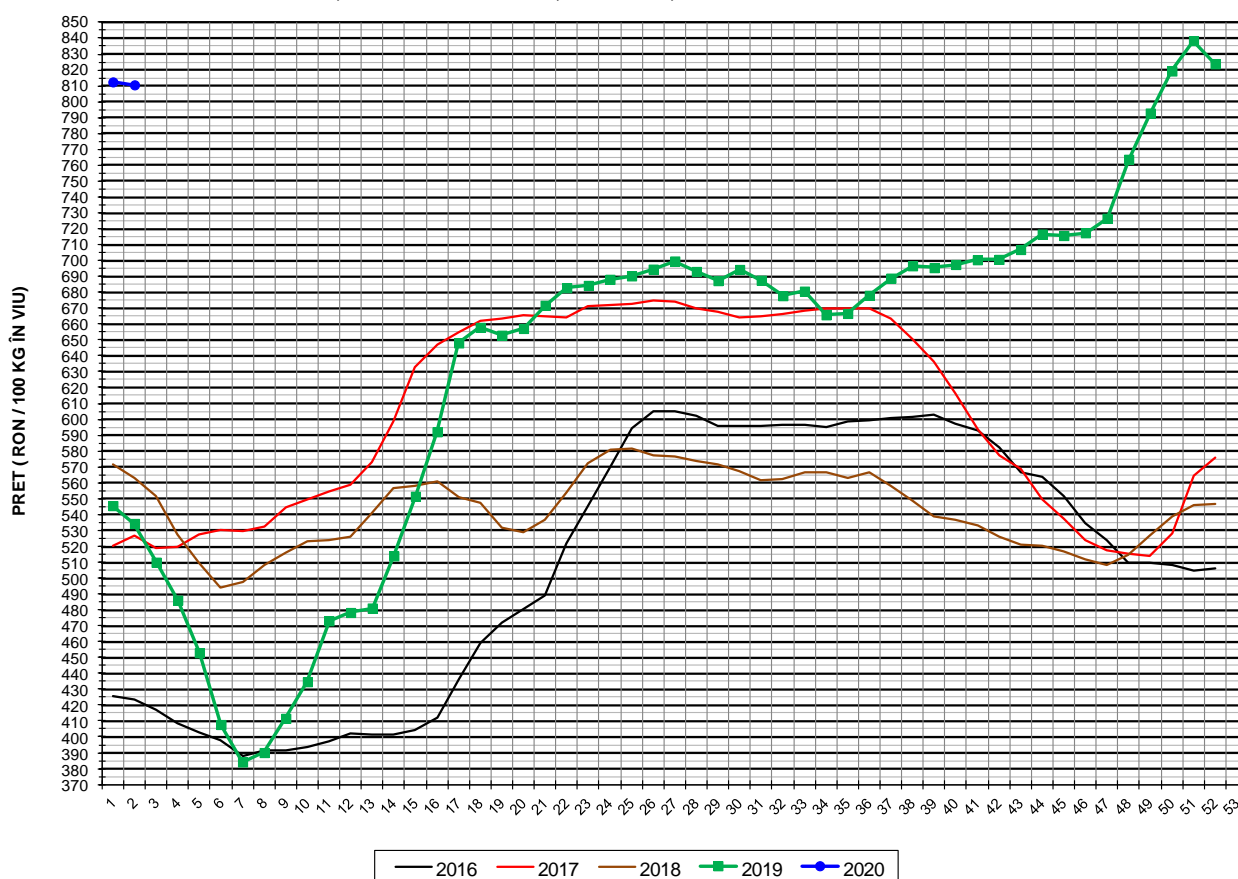

PREȚ ÎN VIU			
SĂPT 2 / 2020	VARIAȚIE		
	1 SĂPT	4 SĂPT	1 AN
810.64 RON	-0.23%	-1.07%	51.69%

EVOLUȚIA SĂPTĂMÂNALĂ A PREȚULUI DE PIAȚĂ ÎN VIU AL PORCILOR ÎN ROMÂNIA (2)

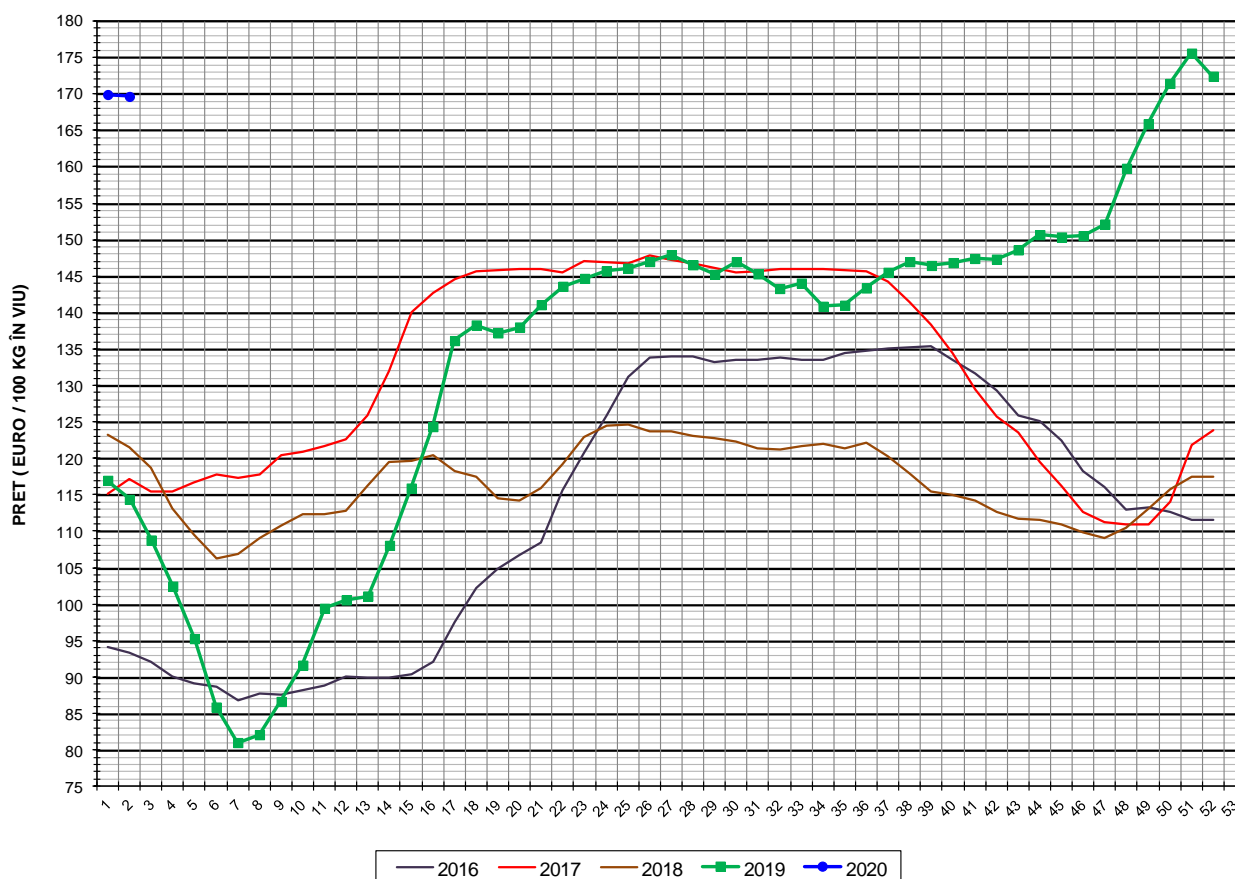

PREȚ ÎN VIU			
SĂPT 2 / 2020	VARIAȚIE		
	1 SĂPT	4 SĂPT	1 AN
169.66 €	-0.15%	-1.04%	48.34%



PREȚUL PE PROCENT CARNE MACRĂ AL PORCILOR
ÎN SĂPTĂMÂNA 6 - 12 IANUARIE 2020

% CARNE MACRĂ		NUMĂR PORCI	% CUMULATIV DIN TOTAL PORCI	GREUTATE (KG)		PREȚ MEDIU (RON/ 100 KG)	
NIVEL GRILA PREȚURI	MEDIE			VIE	CARCASA CALDĂ - 2%	VIU	CARCASA CALDĂ - 2%
≥64	65.2	2,973	10.64	110.92	86.16	814.42	1048.52
63	63.4	2,358	19.08	108.23	83.67	814.23	1053.26
62	62.4	3,296	30.88	108.42	83.70	813.21	1053.46
61	61.4	3,924	44.93	109.32	84.20	814.50	1057.43
60	60.5	3,992	59.22	110.27	85.03	811.57	1052.46
59	59.5	3,422	71.47	111.86	86.25	810.56	1051.28
58	58.5	2,754	81.33	112.21	86.11	809.49	1054.79
57	57.5	1,826	87.87	112.41	86.76	805.81	1043.99
56	56.5	1,179	92.09	112.62	86.78	804.95	1044.70
55	55.5	788	94.91	112.26	86.35	803.46	1044.58
54	54.5	501	96.70	114.55	88.48	799.55	1035.11
53	53.5	337	97.91	116.08	89.53	795.77	1031.75
52	52.5	232	98.74	114.27	87.91	791.99	1029.49
51	51.5	157	99.30	115.96	88.72	798.26	1043.35
≤50	49.0	195	100.00	115.84	88.60	791.70	1035.16
MEDIE	60.4	27,934	100.00	110.75	85.43	810.64	1050.91

Culorile de fond ale rândurilor din tabelul de mai sus au legătură cu grila de prețuri.

EVOLUȚIA SĂPTĂMÂNALĂ A PREȚULUI DE PIAȚĂ AL CARCASELOR - CLASELE "S" & "E" ÎN ROMÂNIA (1)

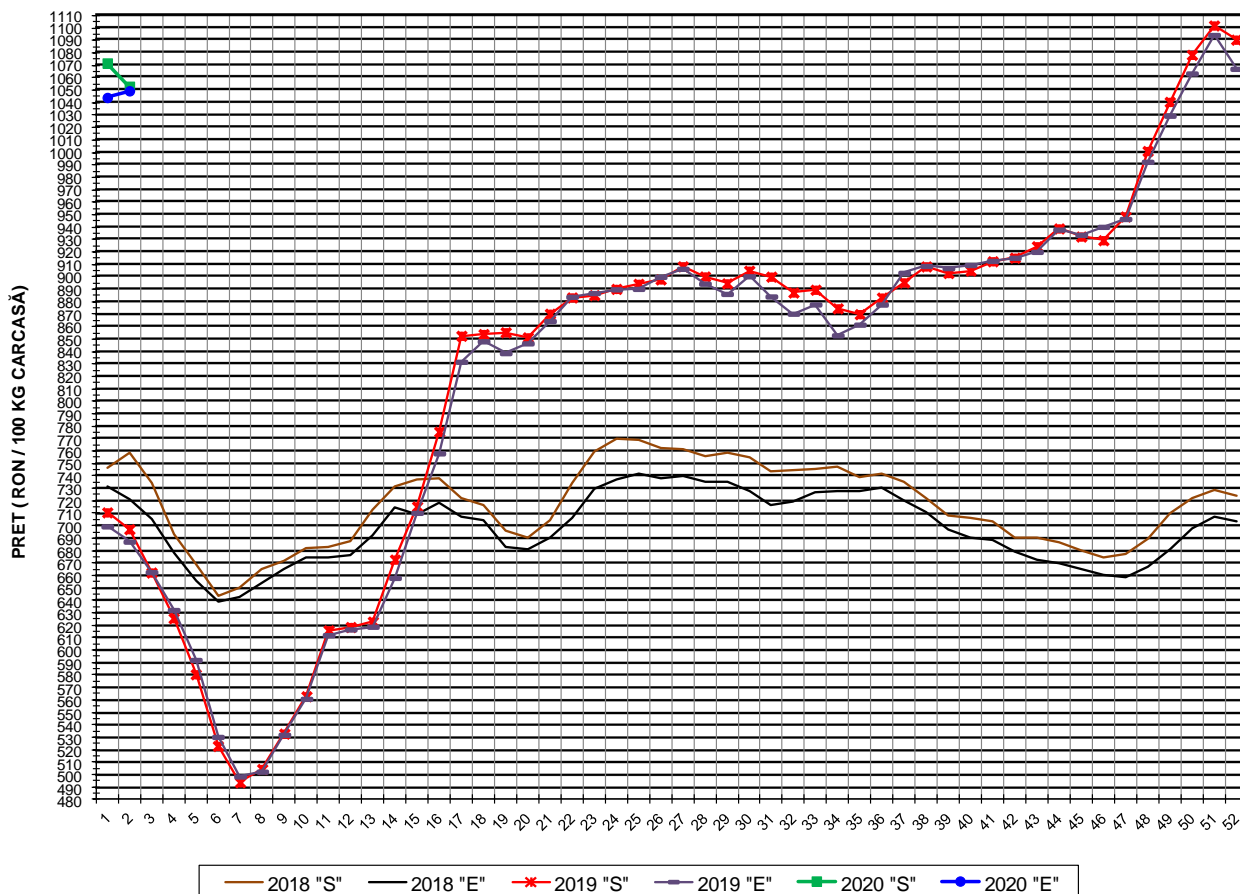

PREȚ NAȚIONAL CARCASE CALITATEA STANDARD - CLASELE "S" & "E"				
CLASA	PREȚ SĂPT 2 / 2020	VARIAȚIE		
		1 SĂPT	4 SĂPT	1 AN
S	1,053.22 RON	-1.75%	-2.34%	51.07%
E	1,049.59 RON	0.51%	-1.31%	52.74%



EVOLUȚIA SĂPTĂMÂNALĂ A PREȚULUI DE PIAȚĂ AL CARCASELOR - CLASELE "S" & "E" ÎN ROMÂNIA (2)

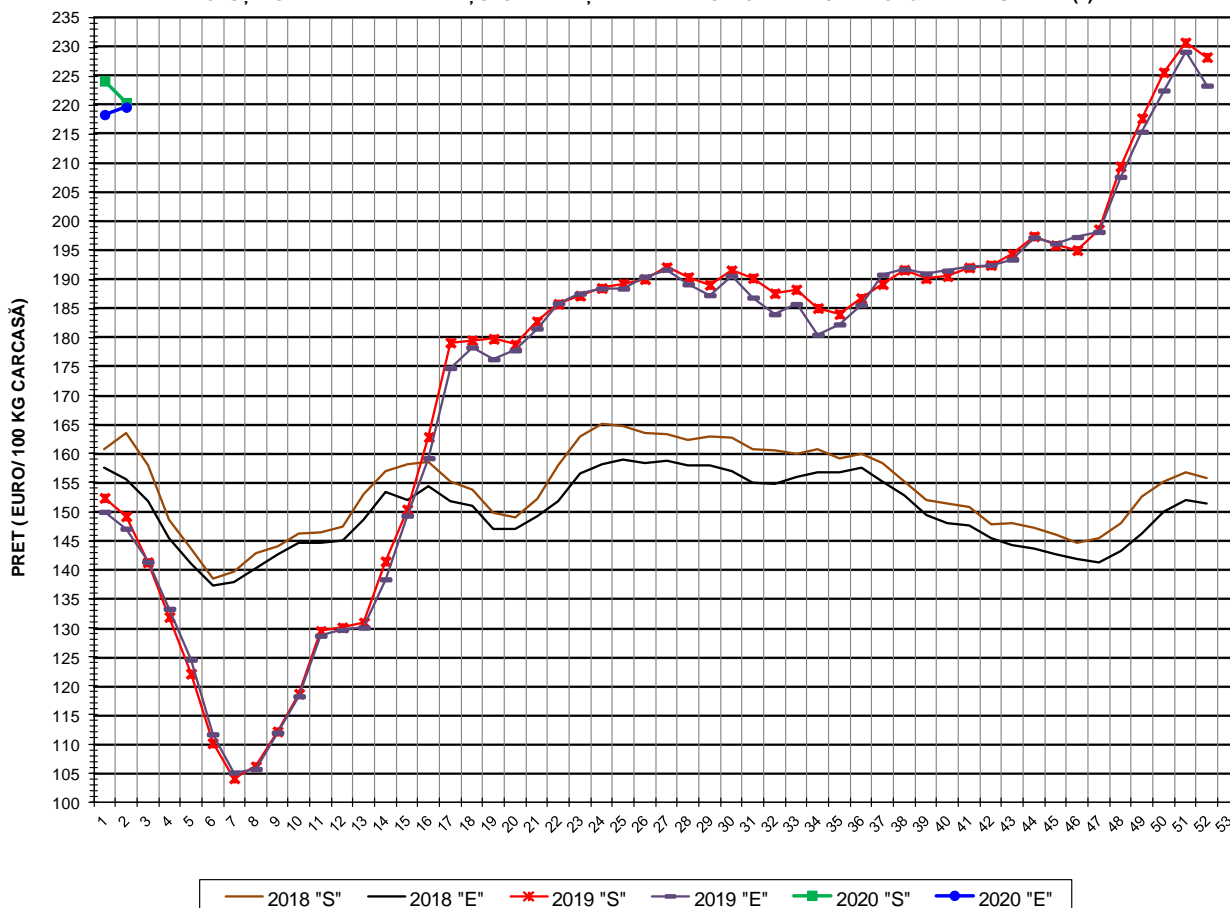

PREȚ NAȚIONAL CARCASE				
CALITATEA STANDARD - CLASELE "S"&"E"				
CLASA	PREȚ SAPT 2 / 2020	VARIAȚIE		
		1 SĂPT	4 SĂPT	1 AN
S	220.43 €	-1.68%	-2.32%	47.73%
E	219.67 €	0.59%	-1.29%	49.36%



% PREȚ DE PIAȚĂ ÎN ROMÂNIA ȘI ÎN UE28 vs PRAGUL (PREȚUL) DE REFERINȚĂ UE28

SAPTAMANA	PREȚ (EUR)					% PREȚ vs PRAGUL (PREȚUL) DE REFERINȚĂ UE28 (*)				
	ROMÂNIA			UE28		ROMÂNIA			UE28	
	"S"	"E"	"S" + "E"	"S"	"E"	"S"	"E"	"S" + "E"	"S"	"E"
28 / 2019	190.38	189.16	189.93	179.57	177.03	126.13%	125.32%	125.83%	118.97%	117.29%
29	189.09	187.30	188.44	177.27	174.29	125.27%	124.09%	124.84%	117.44%	115.47%
30	191.57	190.61	191.26	176.51	173.06	126.92%	126.29%	126.71%	116.94%	114.66%
31	190.25	186.88	189.09	177.05	173.79	126.04%	123.81%	125.28%	117.30%	115.14%
32	187.62	184.02	186.33	179.43	176.74	124.30%	121.91%	123.45%	118.88%	117.09%
33	188.27	185.77	187.31	182.37	180.26	124.73%	123.08%	124.10%	120.83%	119.43%
34	185.08	180.49	183.39	183.31	180.68	122.62%	119.58%	121.50%	121.45%	119.70%
35	184.05	182.26	183.37	183.46	180.73	121.93%	120.75%	121.49%	121.55%	119.74%
36	186.78	185.60	186.33	183.88	181.03	123.75%	122.96%	123.45%	121.82%	119.94%
37	189.19	190.82	189.79	184.12	181.84	125.34%	126.42%	125.74%	121.98%	120.48%
38	191.67	191.75	191.70	183.96	182.11	126.98%	127.04%	127.00%	121.88%	120.65%
39	190.19	191.03	190.51	184.92	182.01	126.01%	126.56%	126.22%	122.52%	120.59%
40	190.57	191.52	190.92	185.04	182.37	126.25%	126.89%	126.49%	122.59%	120.82%
41	192.06	192.13	192.09	184.90	182.47	127.24%	127.29%	127.26%	122.50%	120.89%
42	192.49	192.47	192.48	185.06	182.79	127.53%	127.52%	127.52%	122.61%	121.10%
43	194.37	193.42	194.02	185.08	182.96	128.77%	128.15%	128.54%	122.62%	121.22%
44	197.43	197.24	197.36	185.35	183.32	130.80%	130.68%	130.75%	122.80%	121.45%
45	195.90	196.19	196.01	185.63	183.77	129.79%	129.98%	129.86%	122.98%	121.75%
46	195.04	197.30	195.88	186.54	184.58	129.22%	130.72%	129.77%	123.59%	122.29%
47	198.62	198.20	198.47	188.90	187.64	131.59%	131.31%	131.49%	125.15%	124.32%
48	209.47	207.67	208.81	192.77	191.78	138.78%	137.58%	138.34%	127.72%	127.05%
49	217.76	215.44	216.82	196.42	195.34	144.27%	142.73%	143.65%	130.13%	129.42%
50	225.67	222.54	224.41	197.74	197.05	149.51%	147.44%	148.68%	131.01%	130.55%
51	230.81	229.21	230.21	196.96	195.84	152.92%	151.86%	152.52%	130.49%	129.75%
52	228.29	223.38	226.34	194.22	193.58	151.24%	147.99%	149.95%	128.68%	128.25%
1 / 2020	224.19	218.39	221.90	193.38	192.62	148.53%	144.69%	147.01%	128.12%	127.62%
2	220.44	219.68	220.14	191.41	188.95	146.04%	145.54%	145.85%	126.81%	125.18%

(*) 150.939 EUR conform Art. 7 [1] al Reg. [UE] nr. 1308/2013

EVOLUȚIA SĂPTĂMÂNALĂ A PREȚULUI CLASA "E" ÎN UE28 ȘI ÎN CÂTEVA STATE MEMBRE

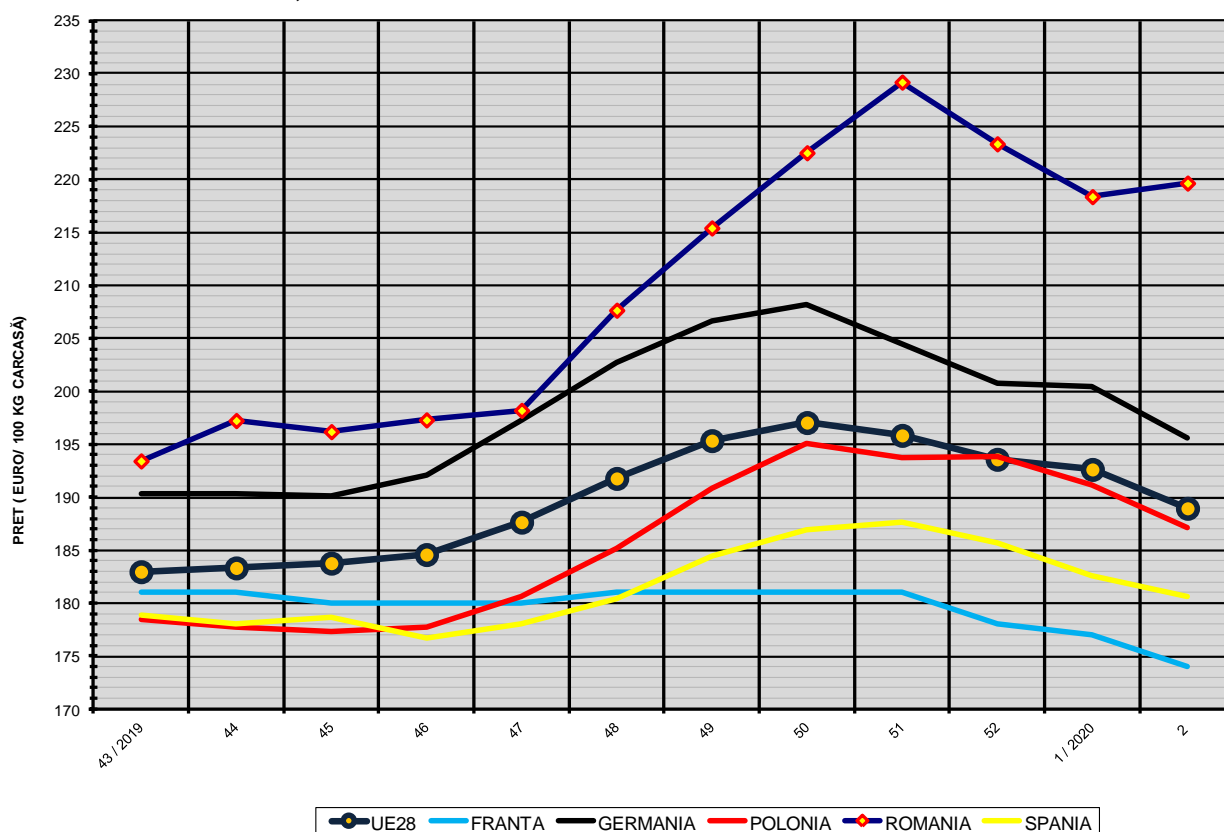

COMPARAȚII DE PREȚURI

SĂPT 2 / 2020 =	UE28	FR	DE	PL	RO	ES	RO vs UE28	RO vs FR	RO vs DE	RO vs PL	RO vs ES
	188.95 €	174.00 €	195.60 €	187.17 €	219.67 €	180.62 €	30.72 € 16.3%	45.67 € 26.2%	24.07 € 12.3%	32.50 € 17.4%	39.05 € 21.6%

