



Prețul de piață al bovinelor la intrarea în abator Săptămâna 1 (30 decembrie 2019 – 5 ianuarie 2020)

SITUAȚIA CARCASELOR DE BOVINE CLASIFICATE ÎN FUNCȚIE DE PROVENIENȚA BOVINELOR SACRIFICATE
ÎN SĂPTĂMÎNA 30 DECEMBRIE 2019 - 5 IANUARIE 2020

PROVENIENȚĂ BOVINE SACRIFICATE	CARCASE CLASIFICATE:						PREȚ FEZABIL CATEGORIILE:						
	BOVINE CU VÂRSTA:				TOTAL		A, B, C, D, E, Z				V		
	DE 8 LUNI SAU MAI MULT (A, B, C, D, E, Z)		MAI MICĂ DE 8 LUNI (V)				TOATE CLASELE		CLASELE CONFORM ART 7, REG (UE) 2017/1184		TOATE CLASELE		
	NUMĂR	%	NUMĂR	%	NUMĂR	%	NUMĂR	%	NUMĂR	%	NUMĂR	%	
CUMPĂRATE	554	41.8	15	1.1	569	42.9	518	39.1	273	20.6	13	1.0	
FERME PROPRII ALE ABATOARELOR	80	6.0	4	0.3	84	6.3	73	5.5	38	2.9	4	0.3	
PREȘTĂRI SERVICII	PRODUCĂTORI	504	38.0	18	1.4	522	39.4	504	38.0	45	3.4	18	1.4
	COMERCIANȚI	141	10.6	10	0.8	151	11.4	141	10.6	23	1.7	10	0.8
TOTAL	1,279	96.5	47	3.5	1,326	100.0	1,236	93.2	379	28.6	45	3.4	

591 Carcase incluse în rapoartele naționale de prețuri de piață pentru carcasele de bovine cu vârsta de 8 luni sau mai mult
44.6% din total carcase clasificate

311 Carcase incluse în raportul național de prețuri de piață pentru Comisia Europeană
23.5% din total carcase clasificate

17 Carcase incluse în rapoartele naționale de prețuri de piață pentru carcasele de bovine cu vârsta mai mică de 8 luni (viței)
1.3% din total carcase clasificate

Factor general de ajustare pentru cheltuielile de transport a prețurilor raportate: 0.08 RON/kg carcasă caldă-2%

Prețul în viu al bovinelor din toate clasele de conformație și acoperire cu grăsime
la intrarea în abator în săptămâna 30 decembrie 2019 - 5 ianuarie 2020

Categorie	Număr	Greutate în viu (kg)	Preț în viu (RON / 100 kg)	Modificare preț	
				1 săpt	1 an
"A" - TĂURAȘI	90	490.0	710.0	3.18%	-0.21%
"B" - TAURI	26	533.4	696.3	5.38%	-3.28%
"C" - BOI	4	737.5	616.4	16.18%	(*)
"D" - VACI	334	585.6	513.3	3.45%	0.23%
"E" - VIȚELE	67	437.1	606.8	0.47%	3.50%
"Z" - TINERET BOVIN	70	387.8	619.3	-4.39%	-5.24%
A + B + C + D + E + Z	591	529.5	568.1	-0.23%	1.76%
"V" - VIȚEI	17	234.8	663.1	10.84%	7.29%

(*) date nedisponibile



Raport național prețuri de piață carcase de bovine cu vârsta de 8 luni sau mai mult, la intrarea în abator conform grilei UE

Săptămâna: 1
din: 30/12/19
până în 05/01/20

"A"- CARCASE DE MASCULI NECASTRAȚI CU VÂRSTA CUPRINSĂ ÎNȚRE 12 LUNI ȘI MAI PUȚIN DE 24 DE LUNI (TĂURĂȘI)								
CONFORMAȚIE	PREȚ MEDIU (RON / 100 kg)					NUMĂR CARCASE	TOTAL	
	GRĂSIME						GREUTATE MEDIE	PREȚ MEDIU (RON / 100 kg)
	1	2	3	4	5			
E	0.0	0.0	0.0	0.0	0.0	0	0.0	0.0
U	0.0	0.0	0.0	0.0	0.0	0	0.0	0.0
R	1377.2	1626.3	1549.3	1363.0	0.0	14	377.0	1551.1
O	1305.4	1277.0	1330.5	0.0	0.0	41	275.5	1292.9
P	1323.9	1279.9	0.0	0.0	0.0	35	185.0	1315.9
TOTAL	1320.1	1372.6	1453.0	1363.0	0.0	90	256.1	1358.5

"B"- CARCASE DE MASCULI NECASTRAȚI CU VÂRSTA DE 24 DE LUNI ȘI MAI MULT (TAURI)								
CONFORMAȚIE	PREȚ MEDIU (RON / 100 kg)					NUMĂR CARCASE	TOTAL	
	GRĂSIME						GREUTATE MEDIE	PREȚ MEDIU (RON / 100 kg)
	1	2	3	4	5			
E	0.0	0.0	0.0	0.0	0.0	0	0.0	0.0
U	0.0	0.0	1550.0	0.0	0.0	1	413.6	1550.0
R	0.0	0.0	1235.0	0.0	0.0	2	387.8	1235.0
O	1223.3	1417.2	1375.7	1610.0	0.0	13	310.7	1388.0
P	1329.2	1416.0	0.0	0.0	0.0	10	182.6	1342.8
TOTAL	1281.7	1416.9	1360.1	1610.0	0.0	26	271.3	1369.0

"C"- CARCASE DE MASCULI CASTRAȚI CU VÂRSTA DE 12 LUNI ȘI MAI MULT (BOI)								
CONFORMAȚIE	PREȚ MEDIU (RON / 100 kg)					NUMĂR CARCASE	TOTAL	
	GRĂSIME						GREUTATE MEDIE	PREȚ MEDIU (RON / 100 kg)
	1	2	3	4	5			
E	0.0	0.0	0.0	0.0	0.0	0	0.0	0.0
U	0.0	0.0	0.0	0.0	0.0	0	0.0	0.0
R	0.0	0.0	0.0	0.0	0.0	0	0.0	0.0
O	0.0	1207.9	0.0	1334.0	0.0	3	412.0	1259.8
P	0.0	1130.0	0.0	0.0	0.0	1	231.3	1130.0
TOTAL	0.0	1189.1	0.0	1334.0	0.0	4	366.8	1239.4

"D"- CARCASE DE FEMELE CARE AU FĂTAT (VACI)								
CONFORMAȚIE	PREȚ MEDIU (RON / 100 kg)					NUMĂR CARCASE	TOTAL	
	GRĂSIME						GREUTATE MEDIE	PREȚ MEDIU (RON / 100 kg)
	1	2	3	4	5			
E	0.0	0.0	0.0	0.0	0.0	0	0.0	0.0
U	0.0	0.0	0.0	0.0	0.0	0	0.0	0.0
R	0.0	1043.3	1129.1	1165.4	0.0	28	383.3	1113.3
O	1032.4	1113.1	1123.9	1083.0	1108.0	176	305.9	1105.6
P	968.5	1077.5	1071.2	1669.0	0.0	130	217.9	1021.1
TOTAL	987.2	1094.0	1122.0	1119.1	1108.0	334	278.2	1080.7

"E"- CARCASE ALE ALTOR BOVINE FEMELE CU VÂRSTA DE 12 LUNI ȘI MAI MULT (VITELE)								
CONFORMAȚIE	PREȚ MEDIU (RON / 100 kg)					NUMĂR CARCASE	TOTAL	
	GRĂSIME						GREUTATE MEDIE	PREȚ MEDIU (RON / 100 kg)
	1	2	3	4	5			
E	0.0	0.0	0.0	0.0	0.0	0	0.0	0.0
U	0.0	0.0	0.0	0.0	0.0	0	0.0	0.0
R	0.0	0.0	1298.7	1207.0	0.0	4	353.5	1270.6
O	1169.2	1205.6	1235.6	0.0	0.0	31	236.1	1208.2
P	1245.2	1212.5	1596.0	0.0	0.0	32	177.9	1252.3
TOTAL	1226.5	1207.4	1277.2	1207.0	0.0	67	215.3	1231.7

"Z"- CARCASE DE BOVINE CU VÂRSTA CUPRINSĂ ÎNȚRE 8 LUNI ȘI MAI PUȚIN DE 12 LUNI (TINERET BOVIN)								
CONFORMAȚIE	PREȚ MEDIU (RON / 100 kg)					NUMĂR CARCASE	TOTAL	
	GRĂSIME						GREUTATE MEDIE	PREȚ MEDIU (RON / 100 kg)
	1	2	3	4	5			
E	0.0	0.0	0.0	0.0	0.0	0	0.0	0.0
U	0.0	0.0	0.0	0.0	0.0	0	0.0	0.0
R	0.0	0.0	0.0	0.0	0.0	0	0.0	0.0
O	1272.0	1243.9	1223.0	1223.0	0.0	35	227.1	1247.3
P	1159.2	1137.1	1160.0	0.0	0.0	35	170.9	1152.4
TOTAL	1199.2	1212.8	1205.4	1223.0	0.0	70	199.0	1206.6

TOATE CATEGORIILE								
CONFORMAȚIE	PREȚ MEDIU (RON / 100 kg)					NUMĂR CARCASE	TOTAL	
	GRĂSIME						GREUTATE MEDIE	PREȚ MEDIU (RON / 100 kg)
	1	2	3	4	5			
E	0.0	0.0	0.0	0.0	0.0	0	0.0	0.0
U	0.0	0.0	1550.0	0.0	0.0	1	413.6	1550.0
R	1377.2	1346.0	1213.7	1212.5	0.0	48	379.2	1257.7
O	1165.5	1183.5	1152.3	1176.8	1108.0	299	286.5	1167.7
P	1109.3	1118.9	1134.0	1669.0	0.0	243	199.8	1116.3
TOTAL	1131.9	1180.9	1168.8	1197.5	1108.0	591	258.6	1163.1

Prețuri incluse în raportul național de prețuri pentru Comisia Europeană



Raport național parțial prețuri de piață carcase de bovine cu vârsta de 8 luni sau mai mult, la intrarea în abator conform grilei UE (*)

Săptămâna: 1

din: 30/12/19

până în 05/01/20

"A"- CARCASE DE MASCULI NECASTRAȚI CU VÂRSTA CUPRINSĂ ÎNTRE 12 LUNI ȘI MAI PUȚIN DE 24 DE LUNI (TĂURAȘI)								
CONFORMAȚIE	PREȚ MEDIU (RON / 100 kg)					NUMĂR CARCASE	TOTAL	
	GRĂSIME						GREUTATE MEDIE	PREȚ MEDIU (RON / 100 kg)
	1	2	3	4	5			
E	0.0	0.0	0.0	0.0	0.0	0	0.0	0.0
U	0.0	0.0	0.0	0.0	0.0	0	0.0	0.0
R	1377.2	1646.9	1561.0	0.0	0.0	9	370.4	1580.5
O	1304.1	1252.4	1285.5	0.0	0.0	35	272.5	1274.7
P	1328.5	1279.9	0.0	0.0	0.0	32	181.4	1318.7
TOTAL	1322.6	1361.1	1364.3	0.0	0.0	76	245.8	1342.9

"B"- CARCASE DE MASCULI NECASTRAȚI CU VÂRSTA DE 24 DE LUNI ȘI MAI MULT (TAURI)								
CONFORMAȚIE	PREȚ MEDIU (RON / 100 kg)					NUMĂR CARCASE	TOTAL	
	GRĂSIME						GREUTATE MEDIE	PREȚ MEDIU (RON / 100 kg)
	1	2	3	4	5			
E	0.0	0.0	0.0	0.0	0.0	0	0.0	0.0
U	0.0	0.0	1550.0	0.0	0.0	1	413.6	1550.0
R	0.0	0.0	0.0	0.0	0.0	0	0.0	0.0
O	1223.3	1417.2	1281.0	0.0	0.0	8	279.0	1290.1
P	1329.2	1416.0	0.0	0.0	0.0	10	182.6	1342.8
TOTAL	1281.7	1416.9	1438.2	0.0	0.0	19	235.4	1335.7

"C"- CARCASE DE MASCULI CASTRAȚI CU VÂRSTA DE 12 LUNI ȘI MAI MULT (BOI)								
CONFORMAȚIE	PREȚ MEDIU (RON / 100 kg)					NUMĂR CARCASE	TOTAL	
	GRĂSIME						GREUTATE MEDIE	PREȚ MEDIU (RON / 100 kg)
	1	2	3	4	5			
E	0.0	0.0	0.0	0.0	0.0	0	0.0	0.0
U	0.0	0.0	0.0	0.0	0.0	0	0.0	0.0
R	0.0	0.0	0.0	0.0	0.0	0	0.0	0.0
O	0.0	1207.9	0.0	1334.0	0.0	3	412.0	1259.8
P	0.0	1130.0	0.0	0.0	0.0	1	231.3	1130.0
TOTAL	0.0	1189.1	0.0	1334.0	0.0	4	366.8	1239.4

"D"- CARCASE DE FEMELE CARE AU FĂTAT (VACI)								
CONFORMAȚIE	PREȚ MEDIU (RON / 100 kg)					NUMĂR CARCASE	TOTAL	
	GRĂSIME						GREUTATE MEDIE	PREȚ MEDIU (RON / 100 kg)
	1	2	3	4	5			
E	0.0	0.0	0.0	0.0	0.0	0	0.0	0.0
U	0.0	0.0	0.0	0.0	0.0	0	0.0	0.0
R	0.0	1043.3	1133.4	1165.4	0.0	25	383.2	1114.1
O	1032.4	1107.4	1120.9	1083.0	1108.0	168	304.6	1101.7
P	968.5	1077.5	1071.2	1669.0	0.0	130	217.9	1021.1
TOTAL	987.2	1090.5	1120.2	1119.1	1108.0	323	275.8	1077.4

"E"- CARCASE ALE ALTOR BOVINE FEMELE CU VÂRSTA DE 12 LUNI ȘI MAI MULT (VIȚELE)								
CONFORMAȚIE	PREȚ MEDIU (RON / 100 kg)					NUMĂR CARCASE	TOTAL	
	GRĂSIME						GREUTATE MEDIE	PREȚ MEDIU (RON / 100 kg)
	1	2	3	4	5			
E	0.0	0.0	0.0	0.0	0.0	0	0.0	0.0
U	0.0	0.0	0.0	0.0	0.0	0	0.0	0.0
R	0.0	0.0	1279.7	1207.0	0.0	3	345.5	1249.4
O	1169.2	1205.6	1249.8	0.0	0.0	27	230.5	1206.2
P	1261.8	1251.1	1596.0	0.0	0.0	27	176.2	1276.3
TOTAL	1236.7	1214.3	1298.3	1207.0	0.0	57	210.9	1237.7

"Z"- CARCASE DE BOVINE CU VÂRSTA CUPRINSĂ ÎNTRE 8 LUNI ȘI MAI PUȚIN DE 12 LUNI (TINERET BOVIN)								
CONFORMAȚIE	PREȚ MEDIU (RON / 100 kg)					NUMĂR CARCASE	TOTAL	
	GRĂSIME						GREUTATE MEDIE	PREȚ MEDIU (RON / 100 kg)
	1	2	3	4	5			
E	0.0	0.0	0.0	0.0	0.0	0	0.0	0.0
U	0.0	0.0	0.0	0.0	0.0	0	0.0	0.0
R	0.0	0.0	0.0	0.0	0.0	0	0.0	0.0
O	1306.0	1201.5	0.0	0.0	0.0	17	207.0	1232.6
P	1158.9	1113.5	0.0	0.0	0.0	22	168.8	1147.8
TOTAL	1199.0	1177.7	0.0	0.0	0.0	39	185.5	1189.0

TOATE CATEGORIILE								
CONFORMAȚIE	PREȚ MEDIU (RON / 100 kg)					NUMĂR CARCASE	TOTAL	
	GRĂSIME						GREUTATE MEDIE	PREȚ MEDIU (RON / 100 kg)
	1	2	3	4	5			
E	0.0	0.0	0.0	0.0	0.0	0	0.0	0.0
U	0.0	0.0	1550.0	0.0	0.0	1	413.6	1550.0
R	1377.2	1331.9	1167.4	1176.2	0.0	37	377.0	1235.6
O	1154.6	1166.3	1133.7	1105.4	1108.0	258	286.6	1147.4
P	1103.0	1115.8	1128.6	1669.0	0.0	222	201.2	1111.2
TOTAL	1124.1	1168.3	1144.6	1138.5	1108.0	518	256.7	1145.7

(*) Pentru calcularea prețurilor medii au fost luate în considerare doar bovinele cumparate de către abatoare



**Raport prețuri de piață din România versus prețuri de piață comunitare
conform Art.7 Regulamentul de punere în aplicare (UE) 2017/1184 al Comisiei din 20 aprilie 2017**

Săptămâna: 1

din: 30/12/19

până în: 05/01/20

CATEGORIA	CLASA	PREȚ MEDIU			PREȚ RO /PREȚ COMUNITAR (%)
		ROMANIA		UE	
		RON / 100 kg	€ / 100 kg	€ / 100 kg	
Z	U2	0.00	0.00	410.51	
Z	U3	0.00	0.00	394.70	
Z	R2	0.00	0.00	387.95	
Z	R3	0.00	0.00	379.73	(*)
Z	O2	1243.94	260.16	318.70	-18.37
Z	O3	1223.00	255.78	324.45	-21.17
Z		1240.77	259.50	360.36	-27.99
A	U2	0.00	0.00	396.67	
A	U3	0.00	0.00	383.72	
A	R2	1626.29	340.13	363.07	-6.32
A	R3	1549.29	324.02	367.37	-11.80 (*)
A	O2	1277.03	267.08	325.52	-17.95
A	O3	1330.46	278.26	336.94	-17.42
A		1349.29	282.19	366.79	-23.06
B	R3	1235.00	258.29	303.83	-14.99
C	U2	0.00	0.00	395.37	
C	U3	0.00	0.00	392.55	
C	U4	0.00	0.00	388.90	
C	R3	0.00	0.00	378.26	(*)
C	R4	0.00	0.00	387.01	
C	O3	0.00	0.00	354.62	
C	O4	1334.00	279.00	368.38	-24.26
C		1334.00	279.00	375.33	-25.67
D	R3	1129.05	236.13	336.44	-29.82
D	R4	1165.44	243.74	302.05	-19.30
D	O2	1113.11	232.80	257.68	-9.66
D	O3	1123.87	235.05	277.04	-15.16 (*)
D	O4	1082.99	226.50	280.31	-19.20
D	P2	1077.54	225.36	224.14	0.54
D	P3	1071.21	224.04	252.69	-11.34
D		1101.97	230.47	272.28	-15.36
E	U2	0.00	0.00	419.56	
E	U3	0.00	0.00	412.74	
E	R2	0.00	0.00	371.23	
E	R3	1298.65	271.60	371.43	-26.88 (*)
E	R4	1207.00	252.44	370.98	-31.95
E	O2	1205.64	252.15	299.88	-15.92
E	O3	1235.58	258.41	319.53	-19.13
E	O4	0.00	0.00	359.75	
E		1225.16	256.23	371.50	-31.03
TOATE CATEGORIILE		1173.79	245.49	335.09	-26.74

(*) CATEGORII ȘI CLASE DE REFERINȚĂ ÎN UE28: Z3, AR3, CR3, DO3 ȘI ER3



**CARCASE DE CARCASE DE BOVINE CU VÂRSTA DE 8 LUNI SAU MAI MULT LA INTRAREA ÎN ABATOR
CONFORM ART.7 REGULAMENTUL DE PUNERE ÎN APLICARE (UE) 2017/1184 AL COMISIEI DIN 20 APRILIE 2017**

Cotații naționale (RON / 100 kg)	SĂPT 1 / 2020	VARIAȚIE		
		1 SĂPT	1 AN	Medie 5 ani (14 - 18)
Tăurași "A"	1,349.29	1.46%	-2.65%	12.88%
Vaci "D"	1,101.97	2.89%	0.02%	15.16%
Vițele "E"	1,225.16	-3.69%	4.21%	9.83%

Prețuri medii europene (€ / 100 kg)	SĂPT 1 / 2020			VARIAȚIE					
				1 SĂPT			1 AN		
	A	D	E	A	D	E	A	D	E
Uniunea Europeană	366.78	272.28	371.50	0.20%	0.83%	0.22%	-2.76%	0.12%	-2.40%
Franța	391.17	302.26	401.99	0.15%	0.27%	-0.08%	1.60%	-1.53%	-0.30%
Germania	374.18	264.39	330.97	-0.11%	0.25%	0.44%	-3.24%	1.99%	-4.13%
Italia	423.71	244.10	432.29	-0.04%	4.69%	0.72%	-0.78%	2.15%	-3.59%
Marea Britanie	371.69	270.31	390.76	0.25%	1.40%	-0.18%	2.44%	9.71%	-0.50%
Țările de Jos	342.36	276.84	251.10	-1.31%	2.46%	9.50%	-2.09%	11.74%	23.19%
Polonia	307.18	248.87	310.09	1.92%	0.88%	0.90%	-7.03%	-5.04%	-0.94%
România	282.20	230.47	256.24	1.39%	2.81%	-3.76%	-5.22%	-2.62%	1.45%
Ungaria	233.95	190.10	193.52	-1.12%	-1.61%	-10.35%	-3.08%	-2.47%	-3.26%



PREȚ MEDIU PONDERAT LA INTRAREA ÎN ABATOR - CARCASE DE TĂURAȘI (A)

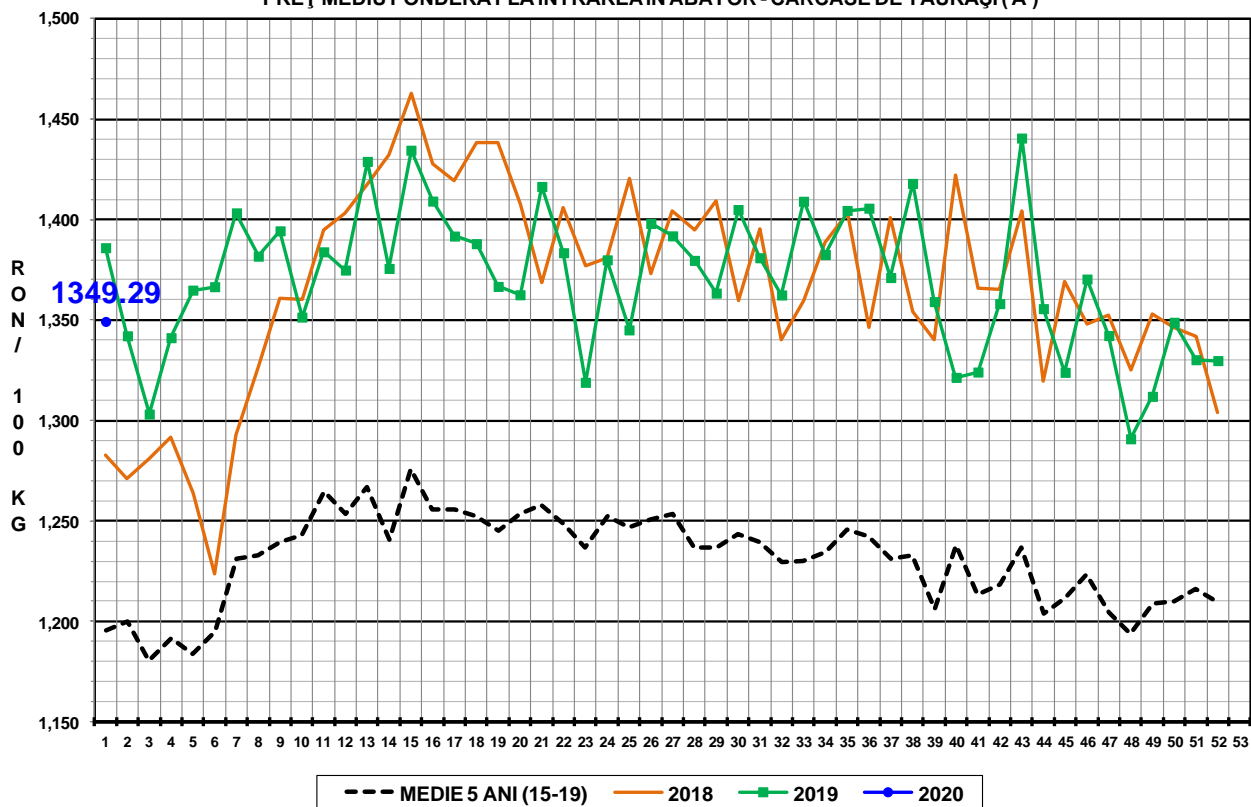

PREȚ MEDIU PONDERAT LA INTRAREA ÎN ABATOR - CARCASE DE VACI (D)

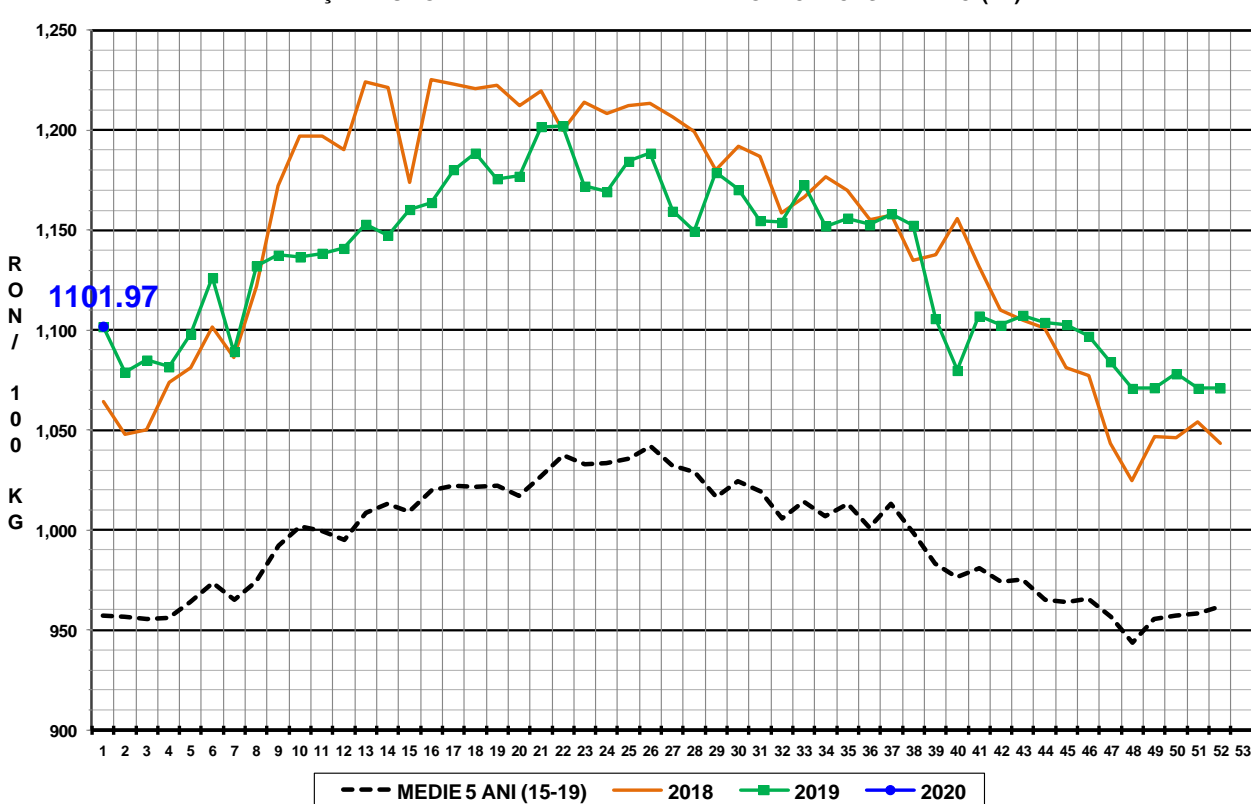

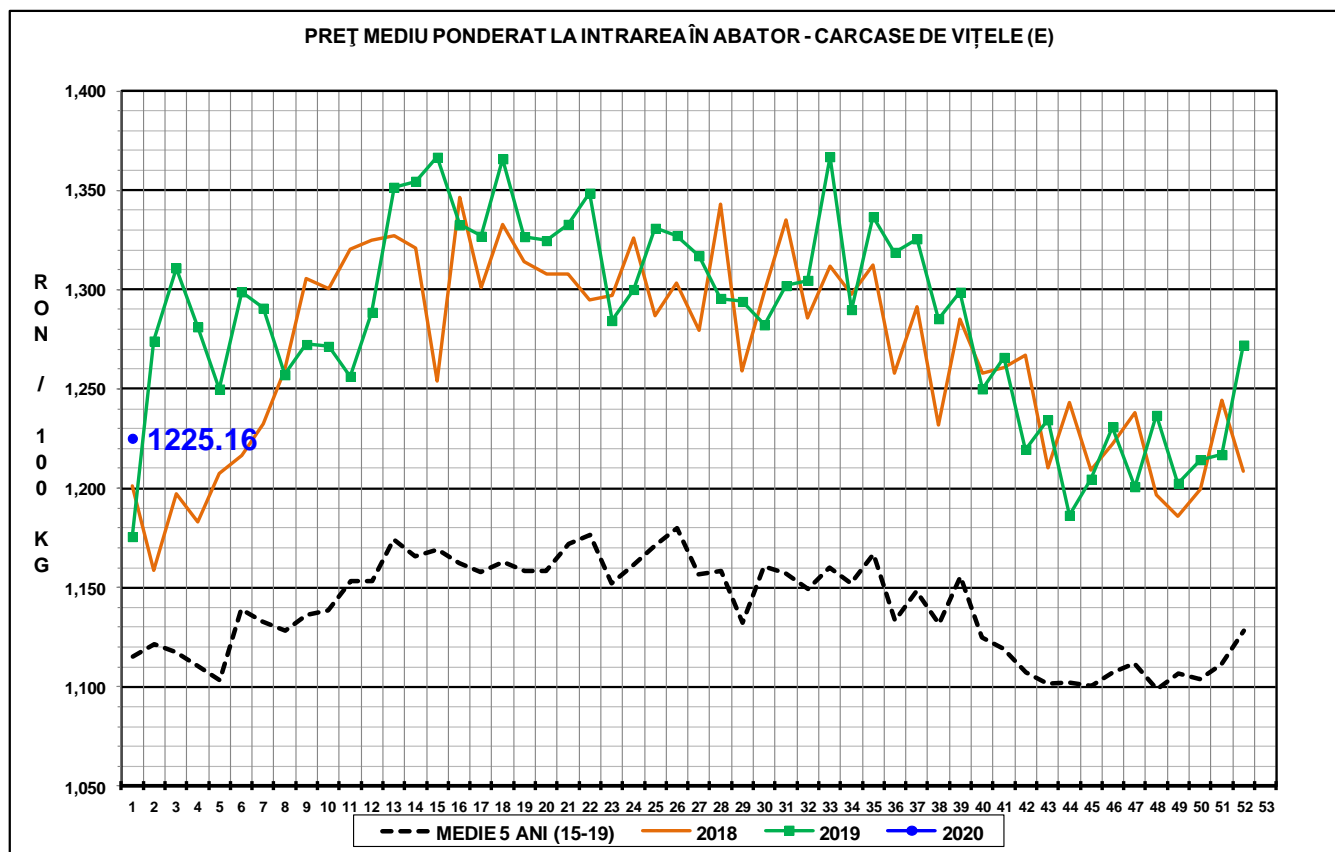

N.B. Prețurile medii ponderate săptămânale au fost calculate după cum urmează:

1. În toate cazurile de la paginile 1 - 3 și în cazul „per combinație categorii, clasă de conformație și grad de acoperire cu grăsime” de la pagina 4, au fost aplicate ponderi „real time”, care constau în greutatea individuală în viu, sau în carcasă ale bovinelor. Prețul mediu ponderat săptămânal (în viu sau în carcasă) este egal cu suma produselor dintre prețul individual (în viu sau în carcasă) și greutatea individuală (în viu sau în carcasă) împărțită la suma ponderilor (greutățile în viu sau în carcasă).

2. În cazul „per categorii” de la paginile 4 - 7, au fost aplicate ponderi bazate pe „cifrele istorice” comunicate de statele membre privind distribuția în clasele SEUROP.