



Prețul de piață al bovinelor la intrarea în abator Săptămâna 51 (16 – 22 decembrie 2019)

SITUAȚIA CARCASELOR DE BOVINE CLASIFICATE ÎN FUNCȚIE DE PROVENIENȚA BOVINELOR SACRIFICATE
ÎN SĂPTĂMÂNA 16 - 22 DECEMBRIE 2019

PROVENIENȚĂ BOVINE SACRIFICATE	CARCASE CLASIFICATE:						PREȚ FEZABIL CATEGORIILE:						
	BOVINE CU VÂRSTA:				TOTAL		A, B, C, D, E, Z				V		
	DE 8 LUNI SAU MAI MULT (A, B, C, D, E, Z)		MAI MICĂ DE 8 LUNI (V)				TOATE CLASELE		CLASELE CONFORM ART 7, REG (UE) 2017/1184		TOATE CLASELE		
	NUMĂR	%	NUMĂR	%	NUMĂR	%	NUMĂR	%	NUMĂR	%	NUMĂR	%	
CUMPĂRATE	2,688	51.4	71	1.4	2,759	52.8	2,444	46.7	1,112	21.3	52	1.0	
FERME PROPRII ALE ABATOARELOR	333	6.4	18	0.3	351	6.7	329	6.3	126	2.4	17	0.3	
PRESTĂRI SERVICII	PRODUCĂTORI	1,527	29.2	48	0.9	1,575	30.1	1,501	28.7	270	5.2	47	0.9
	COMERCIANȚI	492	9.4	51	1.0	543	10.4	489	9.4	100	1.9	51	1.0
TOTAL	5,040	96.4	188	3.6	5,228	100.0	4,763	91.1	1,608	30.8	167	3.2	

2,773 Carcase incluse în rapoartele naționale de prețuri de piață pentru carcasele de bovine cu vârsta de 8 luni sau mai mult
53.0% din total carcase clasificate

1,238 Carcase incluse în raportul național de prețuri de piață pentru Comisia Europeană
23.7% din total carcase clasificate

69 Carcase incluse în rapoartele naționale de prețuri de piață pentru carcasele de bovine cu vârsta mai mică de 8 luni (viței)
1.3% din total carcase clasificate

Factor general de ajustare pentru cheltuielile de transport a prețurilor raportate: 0.08 RON/kg carcasă caldă-2%

Prețul în viu al bovinelor din toate clasele de conformație și acoperire cu grăsime
la intrarea în abator în săptămâna 16 - 22 decembrie 2019

Categorיה	Număr	Greutate în viu (kg)	Preț în viu (RON / 100 kg)	Modificare preț	
				1 săpt	1 an
"A" - TĂURAȘI	558	506.9	687.3	-0.68%	0.93%
"B" - TAURI	160	606.3	680.6	-2.40%	4.71%
"C" - BOI	17	641.8	559.2	-11.09%	-20.12%
"D" - VACI	1,560	521.7	502.3	0.99%	3.07%
"E" - VIȚELE	295	471.5	596.7	1.78%	1.48%
"Z" - TINERET BOVIN	183	342.1	640.6	2.28%	2.18%
A + B + C + D + E + Z	2,773	507.2	567.8	2.73%	3.10%
"V" - VIȚEI	69	240.9	636.2	2.33%	0.83%



Raport național prețuri de piață carcase de bovine cu vârsta de 8 luni sau mai mult, la intrarea în abator conform grilei UE

Săptămâna: 51

din: 16/12/19

până în 22/12/19

"A"- CARCASE DE MASCULI NECASTRAȚI CU VÂRSTA CUPRINSĂ ÎNTRE 12 LUNI ȘI MAI PUȚIN DE 24 DE LUNI (TĂURAȘI)								
CONFORMAȚIE	PREȚ MEDIU (RON / 100 kg)					NUMĂR CARCASE	TOTAL GREUTATE MEDIE	PREȚ MEDIU (RON / 100 kg)
	GRĂSIME							
	1	2	3	4	5			
E	0.0	0.0	0.0	0.0	0.0	0	0.0	0.0
U	0.0	1281.7	1505.8	0.0	0.0	8	421.5	1444.1
R	1381.6	1376.0	1486.6	0.0	0.0	59	351.2	1416.8
O	1305.0	1299.3	1354.4	0.0	0.0	348	264.1	1305.8
P	1286.1	1346.4	1257.0	0.0	0.0	143	214.9	1307.1
TOTAL	1304.1	1317.8	1430.7	0.0	0.0	558	263.0	1324.9

"B"- CARCASE DE MASCULI NECASTRAȚI CU VÂRSTA DE 24 DE LUNI ȘI MAI MULT (TAURI)								
CONFORMAȚIE	PREȚ MEDIU (RON / 100 kg)					NUMĂR CARCASE	TOTAL GREUTATE MEDIE	PREȚ MEDIU (RON / 100 kg)
	GRĂSIME							
	1	2	3	4	5			
E	0.0	0.0	0.0	0.0	0.0	0	0.0	0.0
U	0.0	2134.0	0.0	0.0	0.0	1	468.6	2134.0
R	1387.3	1243.7	1407.1	1423.0	0.0	28	433.9	1349.3
O	1284.6	1305.3	1251.7	0.0	0.0	103	311.4	1286.9
P	1226.0	1261.9	1099.0	0.0	0.0	28	212.8	1233.8
TOTAL	1289.0	1308.2	1322.1	1423.0	0.0	160	316.5	1303.4

"C"- CARCASE DE MASCULI CASTRAȚI CU VÂRSTA DE 12 LUNI ȘI MAI MULT (BOI)								
CONFORMAȚIE	PREȚ MEDIU (RON / 100 kg)					NUMĂR CARCASE	TOTAL GREUTATE MEDIE	PREȚ MEDIU (RON / 100 kg)
	GRĂSIME							
	1	2	3	4	5			
E	0.0	0.0	0.0	0.0	0.0	0	0.0	0.0
U	0.0	0.0	0.0	0.0	0.0	0	0.0	0.0
R	0.0	1208.0	0.0	0.0	0.0	1	404.0	1208.0
O	1071.6	1186.0	1010.4	0.0	0.0	11	340.7	1085.2
P	1038.9	1132.2	0.0	0.0	0.0	5	280.6	1101.7
TOTAL	1056.9	1170.7	1010.4	0.0	0.0	17	326.7	1098.3

"D"- CARCASE DE FEMELE CARE AU FĂTAT (VACI)								
CONFORMAȚIE	PREȚ MEDIU (RON / 100 kg)					NUMĂR CARCASE	TOTAL GREUTATE MEDIE	PREȚ MEDIU (RON / 100 kg)
	GRĂSIME							
	1	2	3	4	5			
E	0.0	0.0	0.0	0.0	0.0	0	0.0	0.0
U	0.0	0.0	0.0	0.0	0.0	0	0.0	0.0
R	1145.3	1130.5	1206.7	1084.2	991.0	91	360.0	1144.3
O	1045.2	1073.8	1088.0	1123.8	1106.5	739	279.0	1073.4
P	985.9	1040.4	1052.0	1061.8	0.0	730	203.6	1009.0
TOTAL	1011.8	1067.6	1096.8	1108.6	1060.2	1560	248.5	1054.7

"E"- CARCASE ALE ALTOR BOVINE FEMELE CU VÂRSTA DE 12 LUNI ȘI MAI MULT (VIȚELE)								
CONFORMAȚIE	PREȚ MEDIU (RON / 100 kg)					NUMĂR CARCASE	TOTAL GREUTATE MEDIE	PREȚ MEDIU (RON / 100 kg)
	GRĂSIME							
	1	2	3	4	5			
E	0.0	0.0	0.0	0.0	0.0	0	0.0	0.0
U	0.0	0.0	1451.0	0.0	0.0	1	395.9	1451.0
R	0.0	1374.1	1171.2	1205.0	0.0	15	309.0	1249.7
O	1189.4	1192.7	1257.1	1195.7	1255.0	188	248.4	1206.3
P	1095.9	1173.5	1231.7	0.0	0.0	91	195.6	1140.1
TOTAL	1149.1	1197.9	1244.6	1196.9	1255.0	295	235.7	1193.7

"Z"- CARCASE DE BOVINE CU VÂRSTA CUPRINSĂ ÎNTRE 8 LUNI ȘI MAI PUȚIN DE 12 LUNI (TINERET BOVIN)								
CONFORMAȚIE	PREȚ MEDIU (RON / 100 kg)					NUMĂR CARCASE	TOTAL GREUTATE MEDIE	PREȚ MEDIU (RON / 100 kg)
	GRĂSIME							
	1	2	3	4	5			
E	0.0	0.0	0.0	0.0	0.0	0	0.0	0.0
U	0.0	1453.0	0.0	0.0	0.0	1	350.8	1453.0
R	0.0	1379.2	1536.4	1241.0	0.0	9	246.4	1447.5
O	1314.5	1296.2	1268.9	0.0	0.0	57	190.2	1304.9
P	1211.7	1285.3	1171.0	0.0	0.0	116	156.4	1226.2
TOTAL	1241.3	1305.2	1429.7	1241.0	0.0	183	172.4	1271.3

TOATE CATEGORIILE								
CONFORMAȚIE	PREȚ MEDIU (RON / 100 kg)					NUMĂR CARCASE	TOTAL GREUTATE MEDIE	PREȚ MEDIU (RON / 100 kg)
	GRĂSIME							
	1	2	3	4	5			
E	0.0	0.0	0.0	0.0	0.0	0	0.0	0.0
U	0.0	1544.6	1498.1	0.0	0.0	11	417.1	1515.9
R	1300.8	1252.7	1333.2	1116.4	991.0	203	359.1	1272.2
O	1182.7	1172.9	1140.1	1133.3	1149.6	1446	270.7	1167.8
P	1066.2	1122.9	1076.2	1061.8	0.0	1113	200.1	1084.9
TOTAL	1130.1	1170.4	1179.9	1125.7	1098.5	2773	249.4	1154.5

Prețuri incluse în raportul național de prețuri pentru Comisia Europeană



Raport național parțial prețuri de piață carcase de bovine cu vârsta de 8 luni sau mai mult, la intrarea în abator conform grilei UE (*)

Săptămâna: 51

din: 16/12/19

până în 22/12/19

"A"- CARCASE DE MASCULI NECASTRAȚI CU VÂRSTA CUPRINSĂ ÎNȚRE 12 LUNI ȘI MAI PUȚIN DE 24 DE LUNI (TĂURAȘI)								
CONFORMAȚIE	PREȚ MEDIU (RON / 100 kg)					NUMĂR CARCASE	TOTAL	
	GRĂSIMI						GREUTATE MEDIE	PREȚ MEDIU (RON / 100 kg)
	1	2	3	4	5			
E	0.0	0.0	0.0	0.0	0.0	0	0.0	0.0
U	0.0	1281.7	1505.8	0.0	0.0	8	421.5	1444.1
R	1369.8	1332.7	1403.4	0.0	0.0	34	331.3	1364.5
O	1317.1	1306.5	1411.7	0.0	0.0	268	258.6	1317.9
P	1297.1	1379.9	0.0	0.0	0.0	106	209.4	1326.5
TOTAL	1315.3	1321.5	1432.7	0.0	0.0	416	255.1	1328.7

"B"- CARCASE DE MASCULI NECASTRAȚI CU VÂRSTA DE 24 DE LUNI ȘI MAI MULT (TAURI)								
CONFORMAȚIE	PREȚ MEDIU (RON / 100 kg)					NUMĂR CARCASE	TOTAL	
	GRĂSIMI						GREUTATE MEDIE	PREȚ MEDIU (RON / 100 kg)
	1	2	3	4	5			
E	0.0	0.0	0.0	0.0	0.0	0	0.0	0.0
U	0.0	2134.0	0.0	0.0	0.0	1	468.6	2134.0
R	1387.3	1306.1	1468.4	0.0	0.0	20	399.8	1379.0
O	1296.6	1338.1	1241.6	0.0	0.0	85	305.0	1303.0
P	1226.0	1268.0	1099.0	0.0	0.0	27	209.3	1234.2
TOTAL	1297.7	1349.2	1316.1	0.0	0.0	133	301.1	1318.2

"C"- CARCASE DE MASCULI CASTRAȚI CU VÂRSTA DE 12 LUNI ȘI MAI MULT (BOI)								
CONFORMAȚIE	PREȚ MEDIU (RON / 100 kg)					NUMĂR CARCASE	TOTAL	
	GRĂSIMI						GREUTATE MEDIE	PREȚ MEDIU (RON / 100 kg)
	1	2	3	4	5			
E	0.0	0.0	0.0	0.0	0.0	0	0.0	0.0
U	0.0	0.0	0.0	0.0	0.0	0	0.0	0.0
R	0.0	1208.0	0.0	0.0	0.0	1	404.0	1208.0
O	1071.6	1186.0	1010.4	0.0	0.0	11	340.7	1085.2
P	1038.9	1132.2	0.0	0.0	0.0	5	280.6	1101.7
TOTAL	1056.9	1170.7	1010.4	0.0	0.0	17	326.7	1098.3

"D"- CARCASE DE FEMELE CARE AU FĂȚAT (VACI)								
CONFORMAȚIE	PREȚ MEDIU (RON / 100 kg)					NUMĂR CARCASE	TOTAL	
	GRĂSIMI						GREUTATE MEDIE	PREȚ MEDIU (RON / 100 kg)
	1	2	3	4	5			
E	0.0	0.0	0.0	0.0	0.0	0	0.0	0.0
U	0.0	0.0	0.0	0.0	0.0	0	0.0	0.0
R	1145.3	1130.5	1206.7	1084.2	991.0	91	360.0	1144.3
O	1044.4	1072.0	1085.6	1118.3	1106.5	724	277.8	1071.2
P	983.6	1042.1	1050.7	1195.0	0.0	697	203.4	1008.4
TOTAL	1010.9	1067.3	1095.3	1106.9	1060.2	1512	248.5	1053.9

"E"- CARCASE ALE ALTOR BOVINE FEMELE CU VÂRSTA DE 12 LUNI ȘI MAI MULT (VITELE)								
CONFORMAȚIE	PREȚ MEDIU (RON / 100 kg)					NUMĂR CARCASE	TOTAL	
	GRĂSIMI						GREUTATE MEDIE	PREȚ MEDIU (RON / 100 kg)
	1	2	3	4	5			
E	0.0	0.0	0.0	0.0	0.0	0	0.0	0.0
U	0.0	0.0	1451.0	0.0	0.0	1	395.9	1451.0
R	0.0	1374.1	1141.6	1205.0	0.0	13	292.7	1253.1
O	1189.6	1183.5	1268.6	1206.1	1255.0	166	243.4	1204.2
P	1092.0	1206.8	1450.5	0.0	0.0	67	183.6	1148.9
TOTAL	1151.7	1200.7	1262.1	1205.9	1255.0	247	230.4	1197.3

"Z"- CARCASE DE BOVINE CU VÂRSTA CUPRINSĂ ÎNȚRE 8 LUNI ȘI MAI PUȚIN DE 12 LUNI (TINERET BOVIN)								
CONFORMAȚIE	PREȚ MEDIU (RON / 100 kg)					NUMĂR CARCASE	TOTAL	
	GRĂSIMI						GREUTATE MEDIE	PREȚ MEDIU (RON / 100 kg)
	1	2	3	4	5			
E	0.0	0.0	0.0	0.0	0.0	0	0.0	0.0
U	0.0	1453.0	0.0	0.0	0.0	1	350.8	1453.0
R	0.0	1379.2	1536.4	1241.0	0.0	9	246.4	1447.5
O	1323.0	1296.7	1254.0	0.0	0.0	48	191.1	1308.5
P	1235.7	1311.4	0.0	0.0	0.0	61	151.6	1255.5
TOTAL	1270.2	1316.6	1492.1	1241.0	0.0	119	176.4	1302.2

TOATE CATEGORIILE								
CONFORMAȚIE	PREȚ MEDIU (RON / 100 kg)					NUMĂR CARCASE	TOTAL	
	GRĂSIMI						GREUTATE MEDIE	PREȚ MEDIU (RON / 100 kg)
	1	2	3	4	5			
E	0.0	0.0	0.0	0.0	0.0	0	0.0	0.0
U	0.0	1544.6	1498.1	0.0	0.0	11	417.1	1515.9
R	1293.9	1225.5	1284.2	1093.9	991.0	168	347.9	1237.9
O	1176.9	1161.4	1131.5	1126.3	1149.6	1302	268.6	1159.0
P	1051.2	1116.6	1063.7	1195.0	0.0	963	200.0	1073.2
TOTAL	1121.9	1158.4	1158.1	1115.5	1098.5	2444	247.7	1142.0

(*) Pentru calcularea prețurilor medii au fost luate în considerare doar bovinele cumparate de către abatoare



**Raport prețuri de piață din România versus prețuri de piață comunitare
conform Art.7 Regulamentul de punere în aplicare (UE) 2017/1184 al Comisiei din 20 aprilie 2017**

Săptămâna: 51

din: 16/12/19

până în: 22/12/19

CATEGORIA	CLASA	PREȚ MEDIU			PREȚ RO /PREȚ COMUNITAR (%)
		ROMANIA		UE	
		RON / 100 kg	€ / 100 kg	€ / 100 kg	
Z	U2	1453.00	304.31	403.49	-24.58
Z	U3	0.00	0.00	399.44	
Z	R2	1379.22	288.85	379.71	-23.93
Z	R3	1536.44	321.78	380.22	-15.37 (*)
Z	O2	1296.22	271.47	317.54	-14.51
Z	O3	1268.90	265.75	326.70	-18.66
Z		1312.36	274.85	357.95	-23.22
A	U2	1281.69	268.43	397.80	-32.52
A	U3	1505.78	315.36	382.86	-17.63
A	R2	1375.97	288.17	362.11	-20.42
A	R3	1486.58	311.34	363.74	-14.41 (*)
A	O2	1299.25	272.11	323.40	-15.86
A	O3	1354.35	283.65	336.01	-15.58
A		1330.24	278.60	365.73	-23.82
B	R3	1407.07	294.69	301.43	-2.24
C	U2	0.00	0.00	398.67	
C	U3	0.00	0.00	391.23	
C	U4	0.00	0.00	389.90	
C	R3	0.00	0.00	377.17	(*)
C	R4	0.00	0.00	384.00	
C	O3	1010.44	211.62	351.52	-39.80
C	O4	0.00	0.00	363.88	
C		1010.44	211.62	373.09	-43.28
D	R3	1206.67	252.72	333.17	-24.15
D	R4	1084.24	227.08	295.79	-23.23
D	O2	1073.80	224.89	254.07	-11.49
D	O3	1087.97	227.86	274.52	-17.00 (*)
D	O4	1123.76	235.35	276.84	-14.99
D	P2	1040.44	217.90	221.73	-1.73
D	P3	1051.99	220.32	250.34	-11.99
D		1070.87	224.28	269.34	-16.73
E	U2	0.00	0.00	420.42	
E	U3	1451.00	303.89	415.30	-26.83
E	R2	1374.12	287.79	365.75	-21.32
E	R3	1171.20	245.29	368.45	-33.43 (*)
E	R4	1205.00	252.37	370.68	-31.92
E	O2	1192.72	249.79	294.72	-15.24
E	O3	1257.13	263.28	316.17	-16.73
E	O4	1195.65	250.41	357.48	-29.95
E		1216.90	254.86	370.01	-31.12
TOATE CATEGORIILE		1170.26	245.09	333.11	-26.42

(*) CATEGORII ȘI CLASE DE REFERINȚĂ ÎN UE28: Z3, AR3, CR3, DO3 ȘI ER3



**CARCASE DE CARCASE DE BOVINE CU VÂRSTA DE 8 LUNI SAU MAI MULT LA INTRAREA ÎN ABATOR
CONFORM ART.7 REGULAMENTUL DE PUNERE ÎN APLICARE (UE) 2017/1184 AL COMISIEI DIN 20 APRILIE 2017**

Cotații naționale (RON / 100 kg)	SĂPT 51 / 2019	VARIAȚIE		
		1 SĂPT	1 AN	Medie 5 ani (14 - 18)
Tăurași "A"	1,330.24	-1.38%	-0.85%	12.60%
Vaci "D"	1,070.87	-0.67%	1.59%	14.04%
Vițele "E"	1,216.90	0.21%	-2.22%	11.82%

Prețuri medii europene (€ / 100 kg)	SĂPT 51 / 2019			VARIAȚIE					
				1 SĂPT			1 AN		
	A	D	E	A	D	E	A	D	E
Uniunea Europeană	365.73	269.34	370.01	0.24%	0.23%	-0.61%	-2.77%	0.11%	-2.53%
Franța	391.28	300.43	401.82	0.21%	-0.05%	-1.84%	1.72%	-1.76%	-0.57%
Germania	372.48	259.92	326.50	0.25%	0.38%	-0.47%	-3.49%	3.88%	-4.09%
Italia	430.83	245.06	433.56	1.60%	0.85%	-1.13%	0.81%	2.25%	-3.16%
Marea Britanie	371.78	266.03	390.83	-0.34%	0.48%	-0.28%	1.15%	9.55%	-0.07%
Țările de Jos	346.90	270.19	229.31	0.00%	0.00%	0.00%	35.92%	12.89%	-6.78%
Polonia	301.25	246.59	307.17	-0.32%	0.38%	0.50%	-8.88%	-6.33%	-3.34%
România	278.59	224.28	254.86	-1.29%	-0.58%	0.30%	-3.34%	-0.95%	-4.67%
Ungaria	236.29	195.89	201.59	-3.82%	-1.79%	-4.57%	-1.96%	1.60%	-8.42%

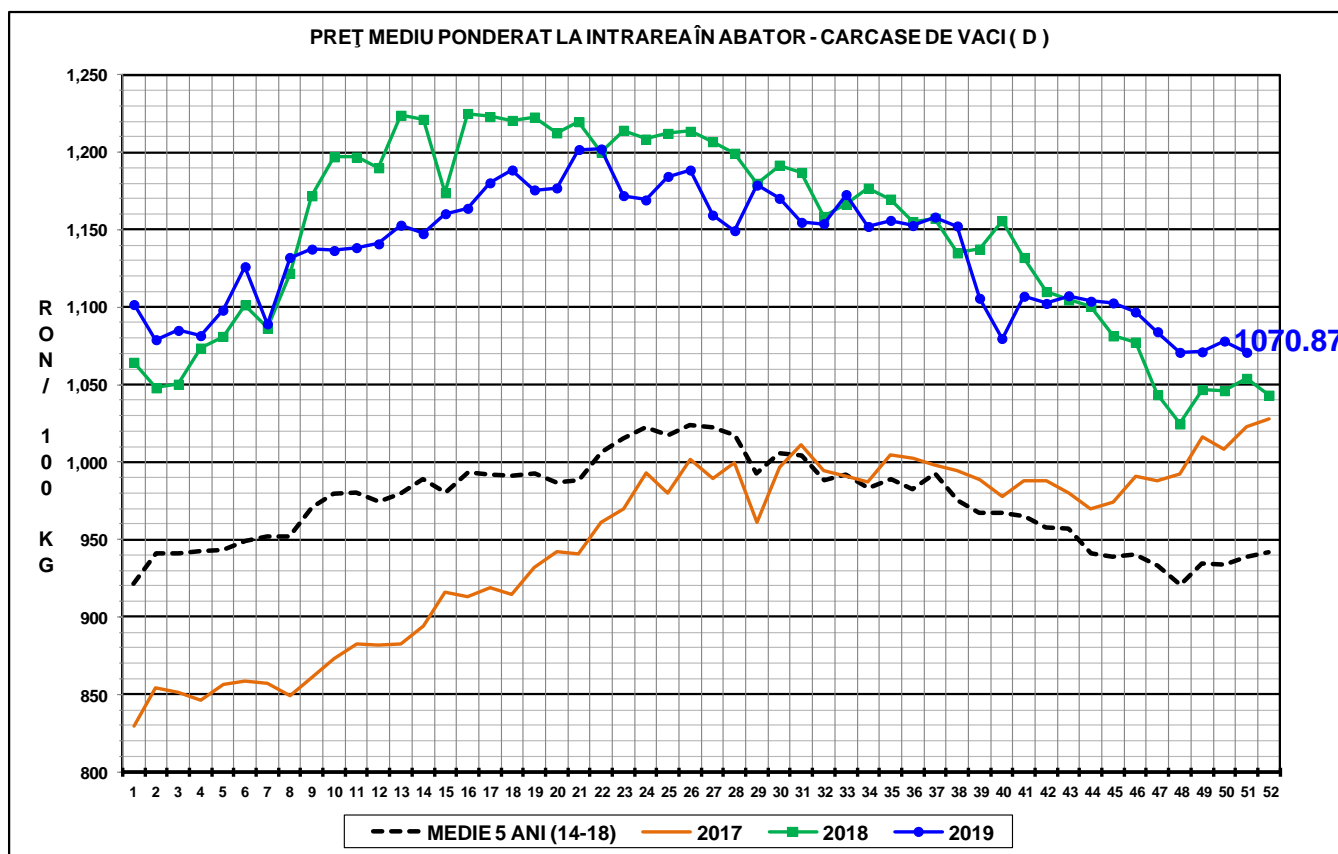
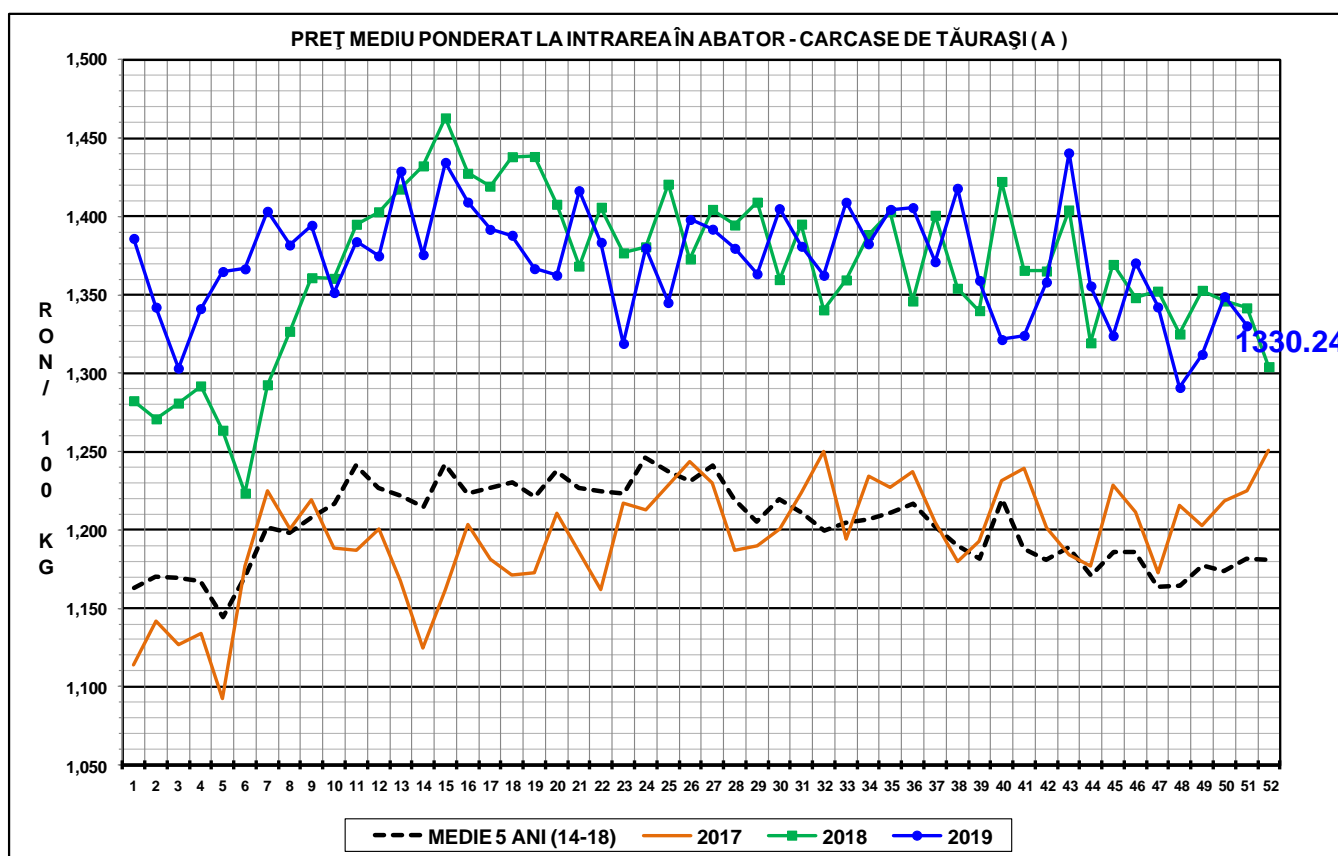

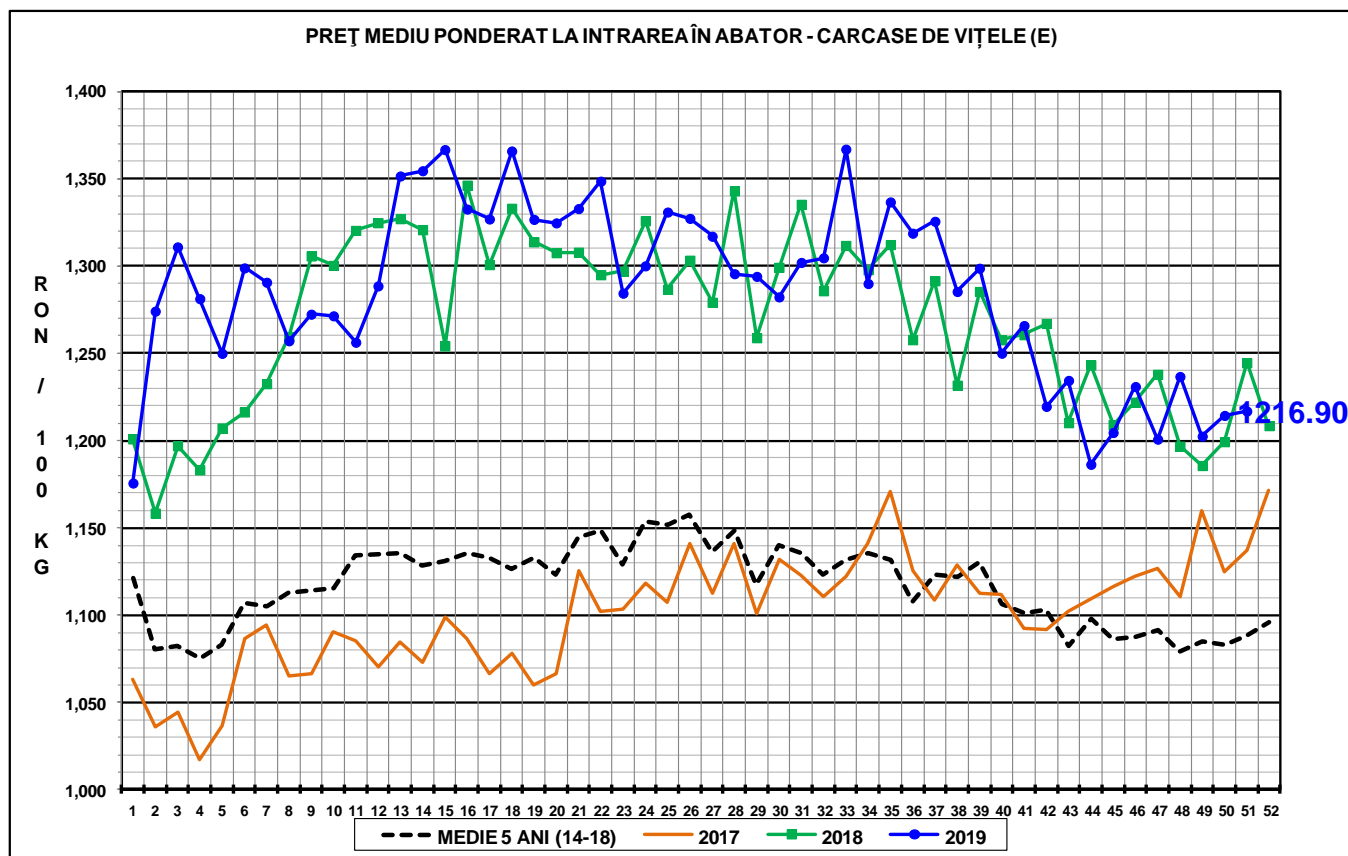

N.B. Prețurile medii ponderate săptămânale au fost calculate după cum urmează:

1. În toate cazurile de la paginile 1 - 3 și în cazul „per combinație categorii, clasă de conformație și grad de acoperire cu grăsime” de la pagina 4, au fost aplicate ponderi „real time”, care constau în greutatea individuală în viu, sau în carcasă ale bovinelor. Prețul mediu ponderat săptămânal (în viu sau în carcasă) este egal cu suma produselor dintre prețul individual (în viu sau în carcasă) și greutatea individuală (în viu sau în carcasă) împărțită la suma ponderilor (greutățile în viu sau în carcasă).

2. În cazul „per categorii” de la paginile 4 - 7, au fost aplicate ponderi bazate pe „cifrele istorice” comunicate de statele membre privind distribuția în clasele SEUROP.