

Prețul de piață al porcilor la intrarea în abator

Săptămâna 1 (30 decembrie 2019 – 5 ianuarie 2020)

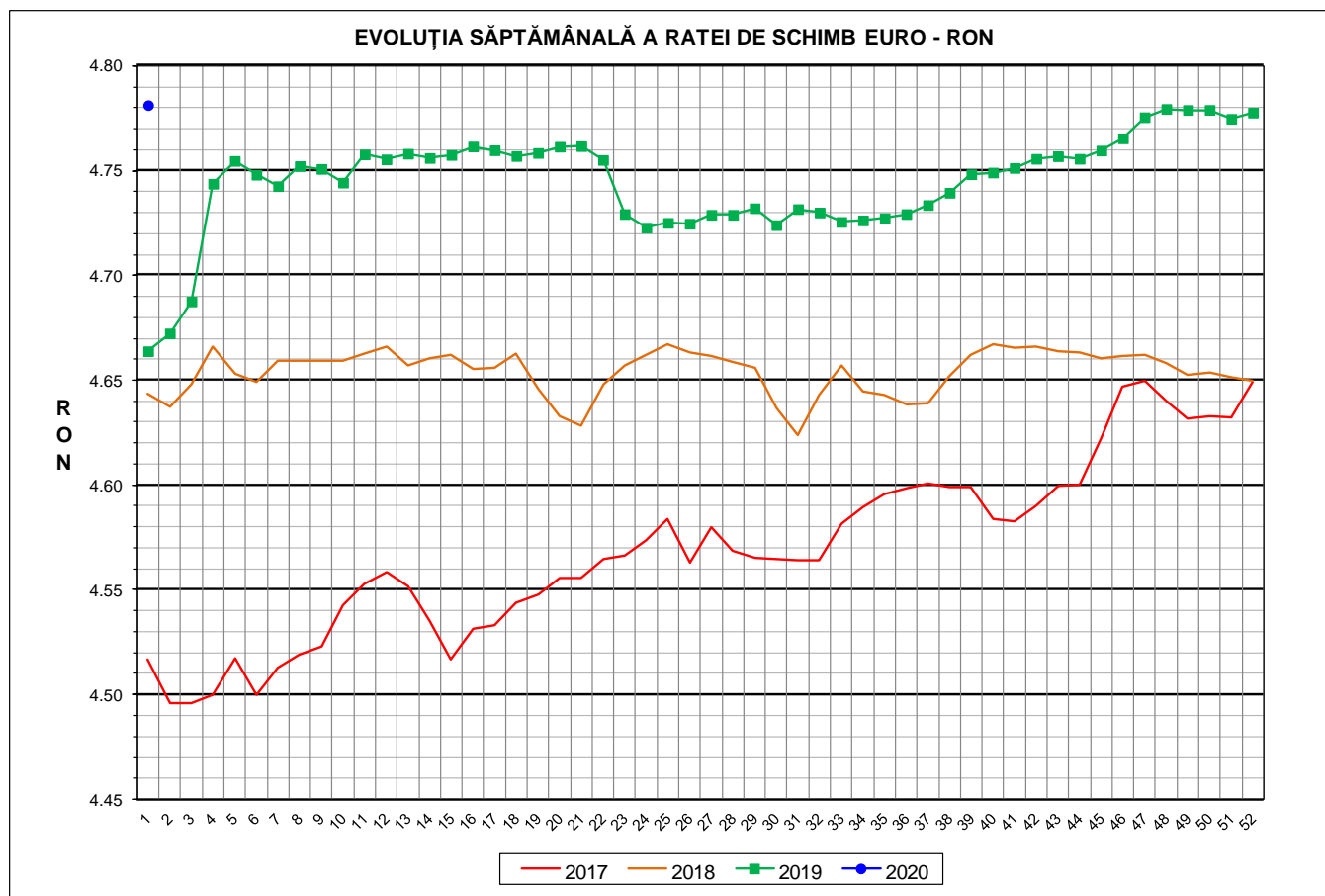

RATA DE SCHIMB EURO - RON			
SĂPT 1 / 2020	VARIAȚIE		
	1 SĂPT	4 SĂPT	1 AN
1€ = 4.7814 RON	0.08%	0.05%	2.52%

**SITUAȚIA CARCASELOR DE PORCINE CLASIFICATE
ÎN FUNCȚIE DE PROVENIENȚA PORCILOR SACRIFICAȚI
ÎN SĂPTĂMÂNA 30 DECEMBRIE 2019 - 5 IANUARIE 2020**

		NUMĂR CARCASE	% DIN TOTAL
PROVENIENȚĂ PORCI SACRIFICAȚI	TRANZACȚII COMERCIALE ÎNTRE ABATOARE ȘI FURNIZORI	17,564	54.33
	FERME PROPRII ALE ABATOARELOR	10,925	33.79
	PRESTĂRI SERVICII	3,839	11.88
TOTAL CARCASE CLASIFICATE CU GREUTATEA CALDĂ 50 - 120 KG		32,328	100.00
DIN CARE DIN COMERȚ INTRACOMUNITAR		1,631	5.05

Situția porcilor proveniți din tranzacții comerciale
între abatoare și furnizori care fac obiectul raportării prețurilor
în săptămâna 30 decembrie 2019 - 5 ianuarie 2020

Tip preț la intrarea în abator		Carcase cu greutatea caldă 60 - 120 kg			
		SEUROP		d.c. S+E	
		nr	% din total carcase clasificate	nr	% din total carcase clasificate
De bază pentru 56% carne macră	în carcasă	438	1.4%	431	1.3%
	în viu	875	2.7%	780	2.4%
Forfetar în viu		16,072	49.7%	15,227	47.1%
Total		17,385	53.8%	16,438	50.8%

Carcase incluse în raportul național de prețuri pentru DG AGRI



Prețul de piață al porcilor în săptămâna 30 decembrie 2019 - 5 ianuarie 2020

Clasa	% carne macră	Număr porci	% din total porci	Procent mediu carne macră	Greutate medie (kg)		Preț mediu (RON / 100 kg)	
					vie	carcasă caldă - 2%	viu	carcasă caldă - 2%
S	≥ 60	10,037	57.73	62.3	108.7	83.2	820.61	1071.94
E	55 - 59.9	6,401	36.82	58.1	110.9	85.4	804.01	1044.22
U	50 - 54.9	862	4.96	53.4	113.4	87.6	784.88	1015.77
ROP	< 50	85	0.49	47.6	114.1	88.0	798.02	1034.16
TOTAL		17,385	100.00	60.3	109.8	84.3	812.49	1058.51

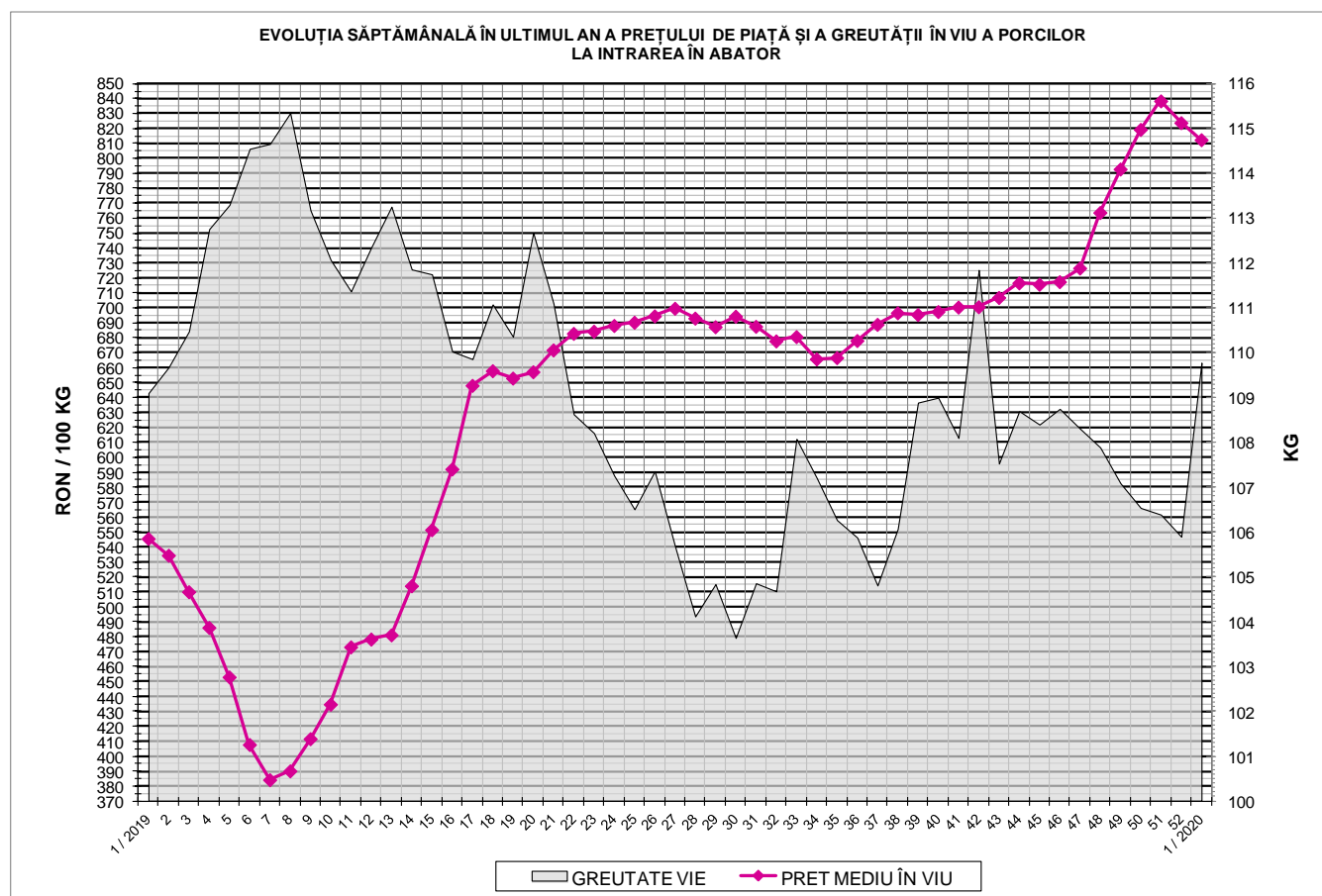

EVOLUȚIA SĂPTĂMĂNALĂ A PREȚULUI DE PIAȚĂ ÎN VIU AL PORCILOR ÎN ROMÂNIA (1)

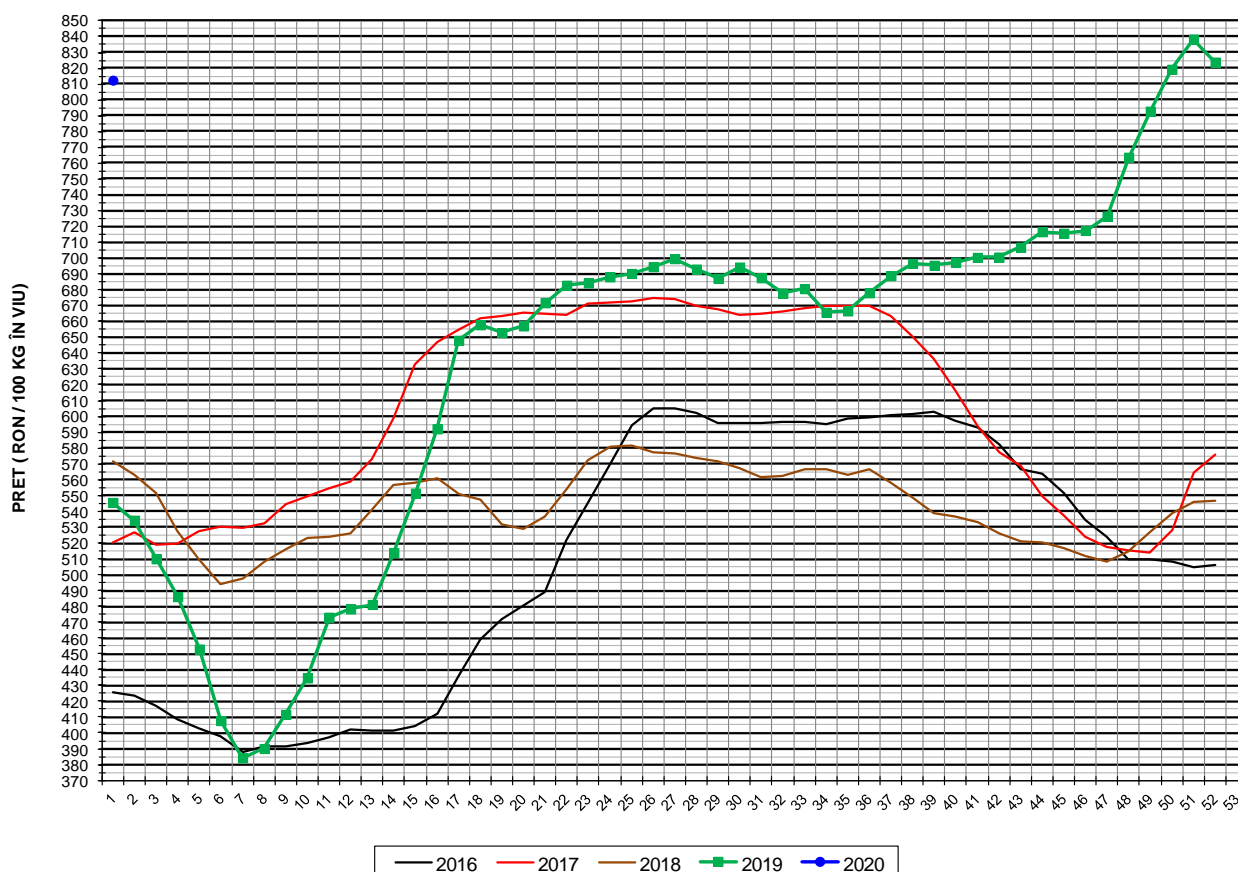

PREȚ ÎN VIU			
SĂPT 1 / 2020	VARIAȚIE		
	1 SĂPT	4 SĂPT	1 AN
812.49 RON	-1.39%	2.47%	48.91%

EVOLUȚIA SĂPTĂMÂNALĂ A PREȚULUI DE PIAȚĂ ÎN VIU AL PORCILOR ÎN ROMÂNIA (2)

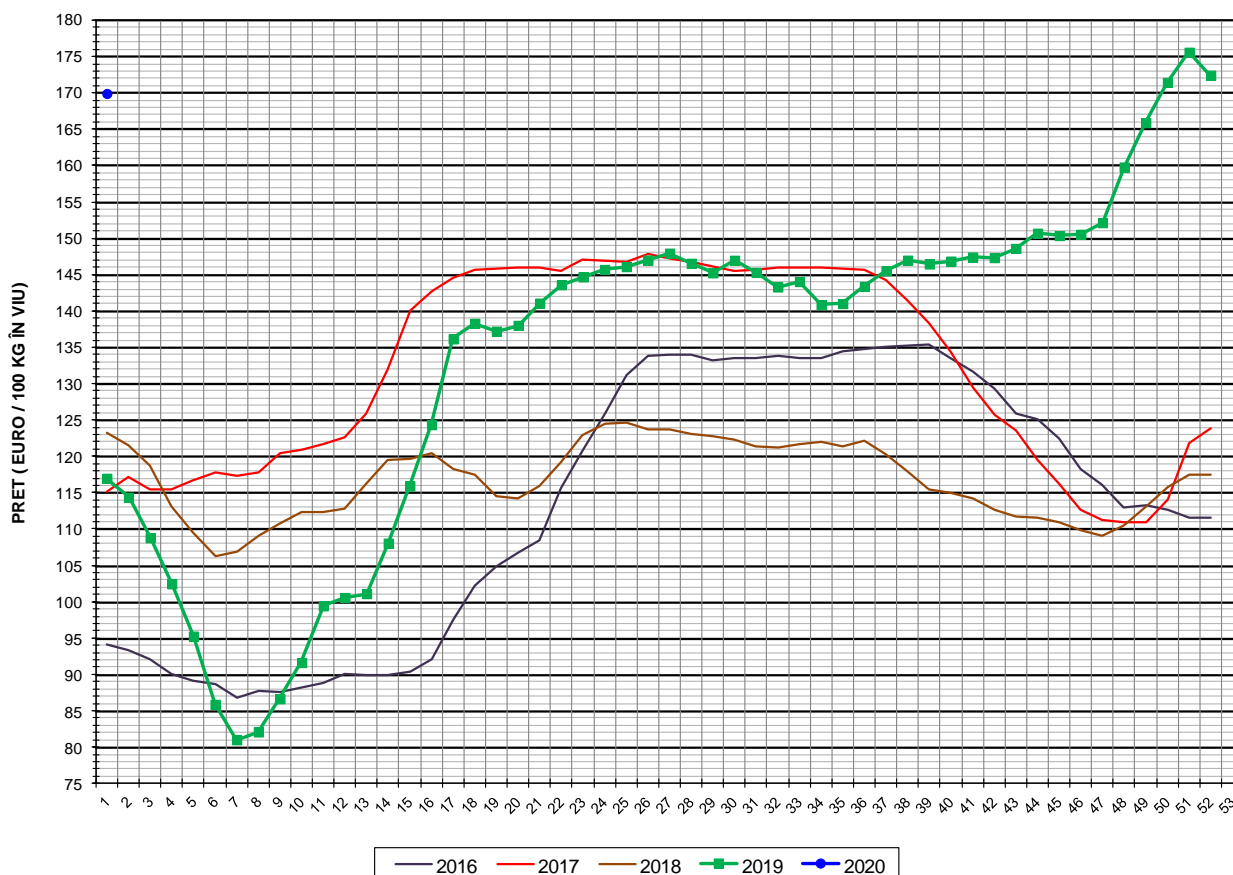

PREȚ ÎN VIU			
SĂPT 1 / 2020	VARIAȚIE		
	1 SĂPT	4 SĂPT	1 AN
169.93 €	-1.46%	2.42%	45.25%



PREȚUL PE PROCENT CARNE MACRĂ AL PORCILOR
ÎN SĂPTĂMÂNA 30 DECEMBRIE 2019 - 5 IANUARIE 2020

% CARNE MACRĂ		NUMĂR PORCI	% CUMULATIV DIN TOTAL PORCI	GREUTATE (KG)		PREȚ MEDIU (RON/ 100 KG)	
NIVEL GRILA PREȚURI	MEDIE			VIE	CARCASA CALDĂ - 2%	VIU	CARCASA CALDĂ - 2%
≥64	65.3	1,767	10.16	107.09	82.42	787.97	1023.82
63	63.4	1,382	18.11	107.07	82.22	827.27	1077.33
62	62.4	1,926	29.19	107.85	82.57	830.89	1085.34
61	61.4	2,442	43.24	109.59	83.77	828.29	1083.58
60	60.5	2,520	57.73	110.48	84.24	824.20	1080.83
59	59.4	2,177	70.26	110.01	84.63	810.92	1054.14
58	58.5	1,619	79.57	111.21	85.47	806.75	1049.64
57	57.5	1,153	86.20	111.56	86.00	801.54	1039.75
56	56.5	810	90.86	111.09	85.65	794.07	1029.93
55	55.5	642	94.55	111.99	86.54	790.97	1023.64
54	54.5	372	96.69	113.13	87.25	787.91	1021.58
53	53.5	219	97.95	113.49	87.73	785.55	1016.15
52	52.5	127	98.68	111.83	86.82	778.17	1002.38
51	51.5	92	99.21	115.06	88.88	789.56	1022.12
≤50	48.7	137	100.00	114.51	88.42	786.76	1018.87
MEDIE	60.3	17,385	100.00	109.77	84.26	812.49	1058.51

Culorile de fond ale rândurilor din tabelul de mai sus au legătură cu grila de prețuri.

EVOLUȚIA SĂPTĂMÂNALĂ A PREȚULUI DE PIAȚĂ AL CARCASELOR - CLASELE "S" & "E" ÎN ROMÂNIA (1)

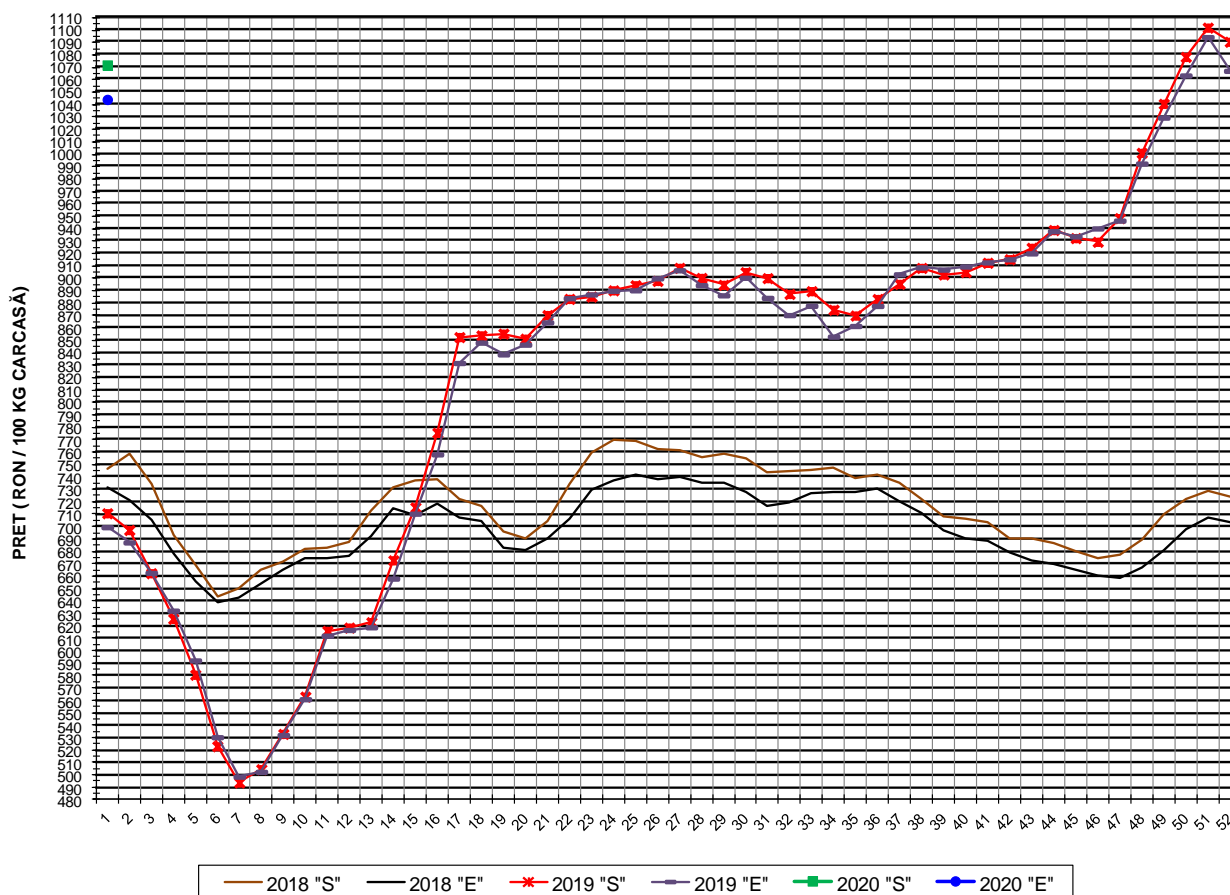

PREȚ NAȚIONAL CARCASE CALITATEA STANDARD - CLASELE "S"&"E"				
CLASA	PREȚ SĂPT 1 / 2020	VARIAȚIE		
		1 SĂPT	4 SĂPT	1 AN
S	1,071.94 RON	-1.72%	3.00%	50.83%
E	1,044.22 RON	-2.16%	1.42%	49.29%



EVOLUȚIA SĂPTĂMÂNALĂ A PREȚULUI DE PIAȚĂ AL CARCASELOR - CLASELE "S" & "E" ÎN ROMÂNIA (2)

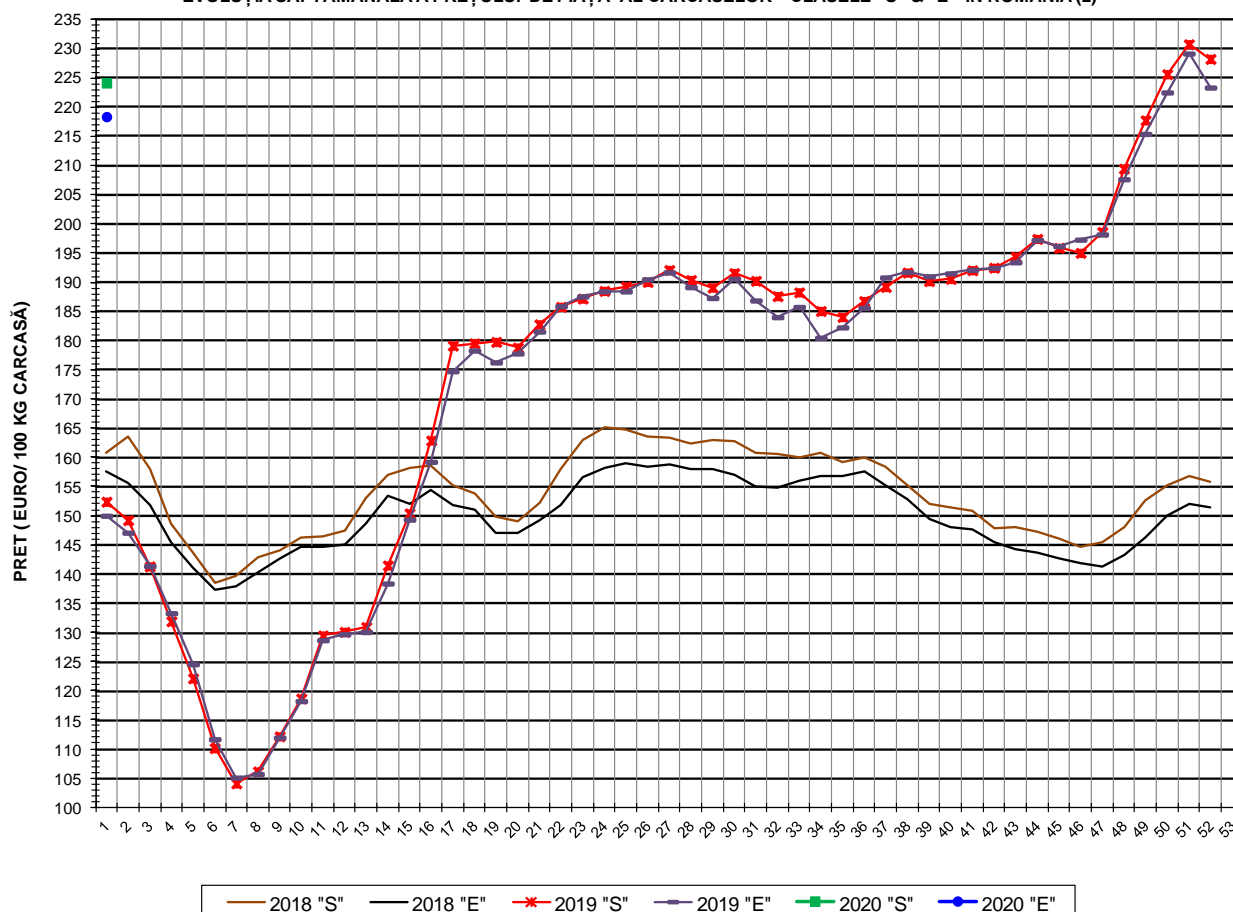

PREȚ NAȚIONAL CARCASE				
CALITATEA STANDARD - CLASELE "S" & "E"				
CLASA	PREȚ SAPT 1 / 2020	VARIAȚIE		
		1 SĂPT	4 SĂPT	1 AN
S	224.19 €	-1.79%	2.95%	47.12%
E	218.39 €	-2.23%	1.37%	45.62%



% PREȚ DE PIAȚĂ ÎN ROMÂNIA ȘI ÎN UE28 vs PRAGUL (PREȚUL) DE REFERINȚĂ UE28

SAPTAMANA	PREȚ (EUR)					% PREȚ vs PRAGUL (PREȚUL) DE REFERINȚĂ UE28 (*)				
	ROMÂNIA			UE28		ROMÂNIA			UE28	
	"S"	"E"	"S" + "E"	"S"	"E"	"S"	"E"	"S" + "E"	"S"	"E"
27 / 2019	192.11	191.69	191.96	180.69	178.59	127.28%	127.00%	127.17%	119.71%	118.32%
28	190.38	189.16	189.93	179.57	177.03	126.13%	125.32%	125.83%	118.97%	117.29%
29	189.09	187.30	188.44	177.27	174.29	125.27%	124.09%	124.84%	117.44%	115.47%
30	191.57	190.61	191.26	176.51	173.06	126.92%	126.29%	126.71%	116.94%	114.66%
31	190.25	186.88	189.09	177.05	173.79	126.04%	123.81%	125.28%	117.30%	115.14%
32	187.62	184.02	186.33	179.43	176.74	124.30%	121.91%	123.45%	118.88%	117.09%
33	188.27	185.77	187.31	182.37	180.26	124.73%	123.08%	124.10%	120.83%	119.43%
34	185.08	180.49	183.39	183.31	180.68	122.62%	119.58%	121.50%	121.45%	119.70%
35	184.05	182.26	183.37	183.46	180.73	121.93%	120.75%	121.49%	121.55%	119.74%
36	186.78	185.60	186.33	183.88	181.03	123.75%	122.96%	123.45%	121.82%	119.94%
37	189.19	190.82	189.79	184.12	181.84	125.34%	126.42%	125.74%	121.98%	120.48%
38	191.67	191.75	191.70	183.96	182.11	126.98%	127.04%	127.00%	121.88%	120.65%
39	190.19	191.03	190.51	184.92	182.01	126.01%	126.56%	126.22%	122.52%	120.59%
40	190.57	191.52	190.92	185.04	182.37	126.25%	126.89%	126.49%	122.59%	120.82%
41	192.06	192.13	192.09	184.90	182.47	127.24%	127.29%	127.26%	122.50%	120.89%
42	192.49	192.47	192.48	185.06	182.79	127.53%	127.52%	127.52%	122.61%	121.10%
43	194.37	193.42	194.02	185.08	182.96	128.77%	128.15%	128.54%	122.62%	121.22%
44	197.43	197.24	197.36	185.35	183.32	130.80%	130.68%	130.75%	122.80%	121.45%
45	195.90	196.19	196.01	185.63	183.77	129.79%	129.98%	129.86%	122.98%	121.75%
46	195.04	197.30	195.88	186.54	184.58	129.22%	130.72%	129.77%	123.59%	122.29%
47	198.62	198.20	198.47	188.90	187.64	131.59%	131.31%	131.49%	125.15%	124.32%
48	209.47	207.67	208.81	192.77	191.78	138.78%	137.58%	138.34%	127.72%	127.05%
49	217.76	215.44	216.82	196.42	195.34	144.27%	142.73%	143.65%	130.13%	129.42%
50	225.67	222.54	224.41	197.74	197.05	149.51%	147.44%	148.68%	131.01%	130.55%
51	230.81	229.21	230.21	197.12	196.01	152.92%	151.86%	152.52%	130.59%	129.86%
52	228.29	223.38	226.34	194.37	193.73	151.24%	147.99%	149.95%	128.77%	128.35%
1 / 2020	224.19	218.39	221.90	193.38	192.62	148.53%	144.69%	147.01%	128.12%	127.61%

(*) 150.939 EUR conform Art. 7 [1] al Reg. [UE] nr. 1308/2013

EVOLUȚIA SĂPTĂMÂNALĂ A PREȚULUI CLASA "E" ÎN UE28 ȘI ÎN CÂTEVA STATE MEMBRE

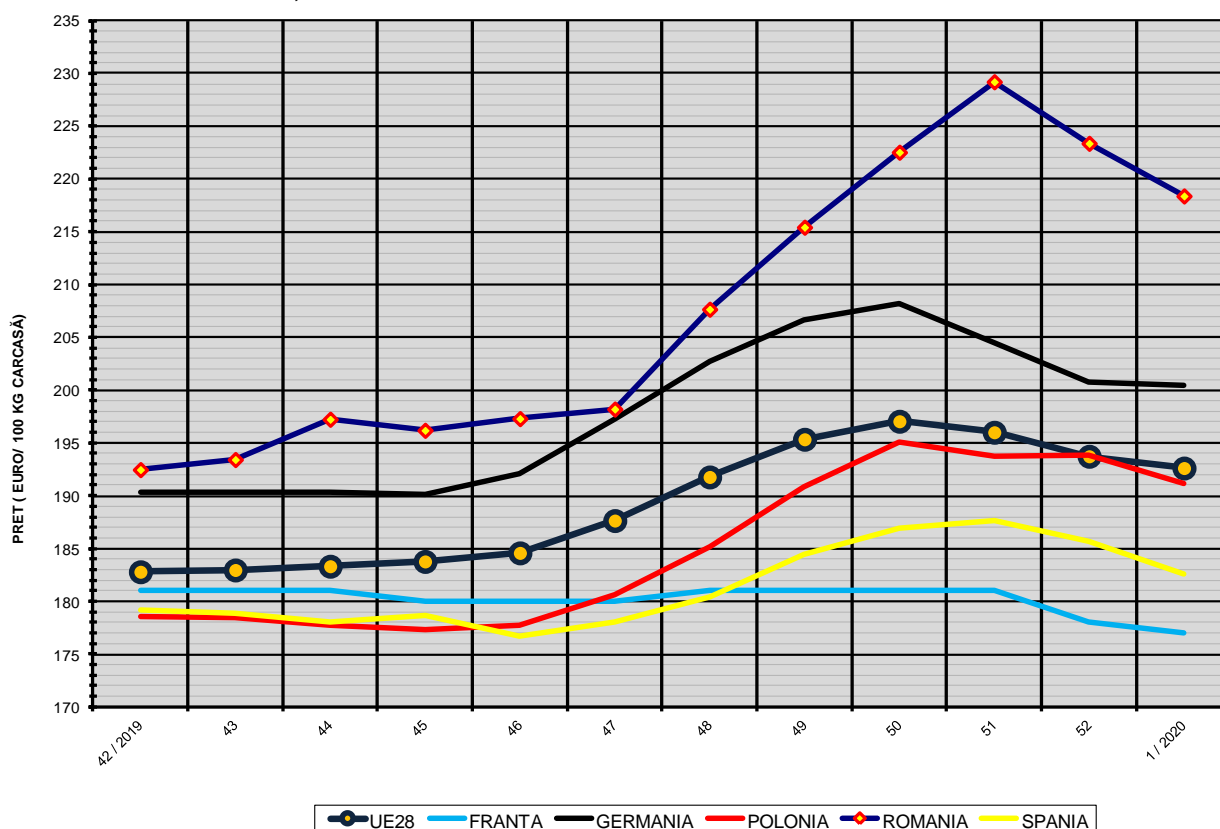

COMPARAȚII DE PREȚURI

SĂPT 1 / 2020 =	UE28	FR	DE	PL	RO	ES	RO vs UE28	RO vs FR	RO vs DE	RO vs PL	RO vs ES
	192.62 €	177.00 €	200.47 €	191.11 €	218.39 €	182.59 €	25.77 € 13.4%	41.39 € 23.4%	17.92 € 8.9%	27.29 € 14.3%	35.80 € 19.6%

PREȚUL CARCASELOR DIN CLASA "E" ÎN STATELE MEMBRE (FĂRĂ GRECIA, ITALIA, LUXEMBURG, MALTA)
VERSUS PREȚUL UE ÎN SĂPTĂMÂNA 30 DECEMBRIE 2019 - 5 IANUARIE 2020

