

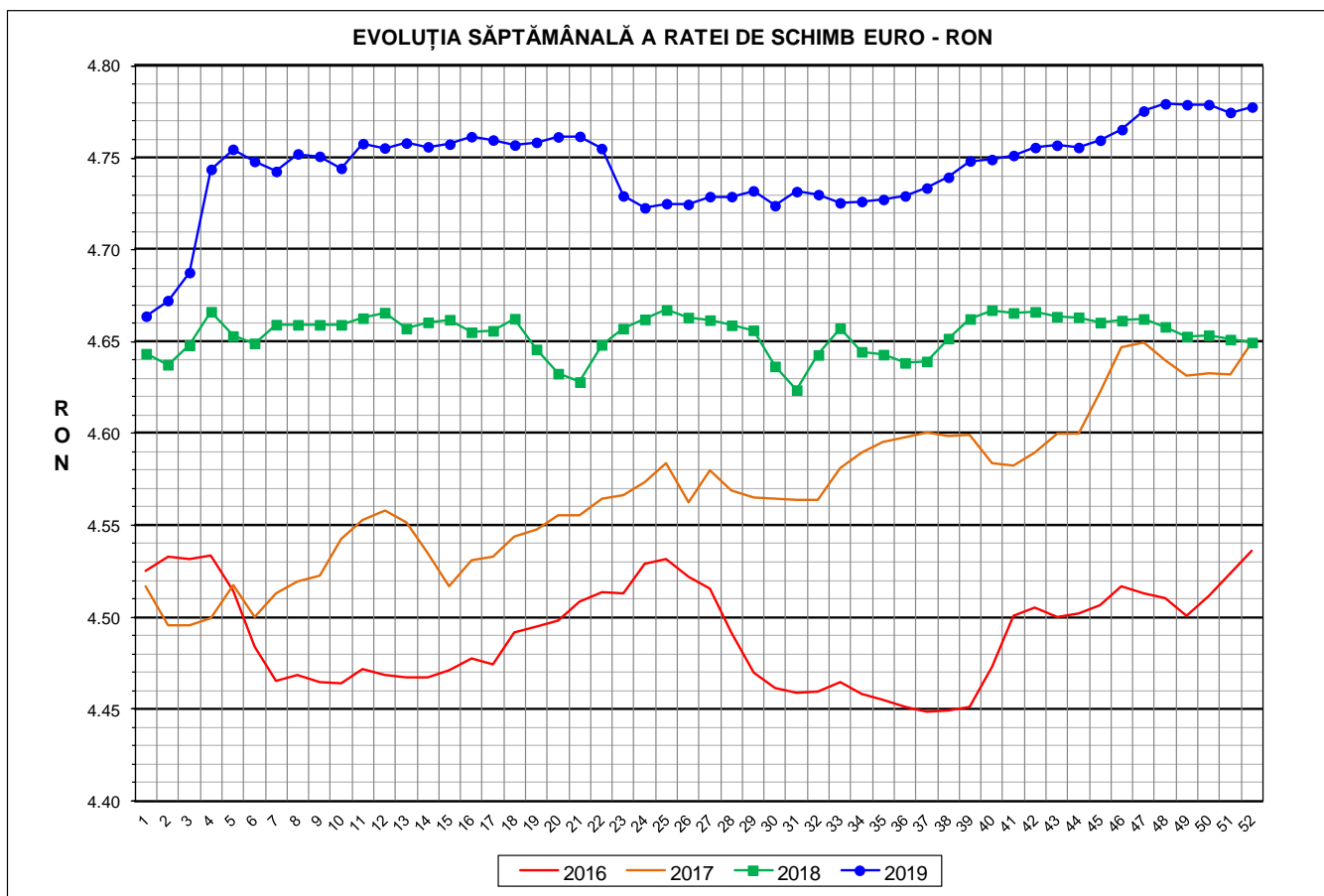

# Prețul de piață al porcilor la intrarea în abator Săptămâna 52 (23 – 29 decembrie 2019)



| <b>RATA DE SCHIMB EURO - RON</b> |                 |               |              |
|----------------------------------|-----------------|---------------|--------------|
| <b>SĂPT 52 / 2019</b>            | <b>VARIAȚIE</b> |               |              |
|                                  | <b>1 SĂPT</b>   | <b>4 SĂPT</b> | <b>1 AN</b>  |
| <b>1€ = 4.7778 RON</b>           | <b>0.06%</b>    | <b>-0.04%</b> | <b>2.76%</b> |

**SITUAȚIA CARCASELOR DE PORCINE CLASIFICATE  
ÎN FUNCȚIE DE PROVENIENȚA PORCILOR SACRIFICAȚI  
ÎN SĂPTĂMÂNA 23 - 29 DECEMBRIE 2019**

|   |  | NUMĂR<br>CARCANE | % DIN TOTAL   |
|---|--|------------------|---------------|
| PROVENIENȚĂ<br>PORCI<br>SACRIFICAȚI                                 | TRANZACȚII COMERCIALE ÎNTRE<br>ABATOARE ȘI FURNIZORI | 29,414           | 64.07         |
|   | FERME PROPRII ALE<br>ABATOARELOR                     | 12,467           | 27.16         |
|   | PRESTĂRI SERVICII                                    | 4,026            | 8.77          |
| <b>TOTAL CARCANE CLASIFICATE CU GREUTATEA<br/>CALDĂ 50 - 120 KG</b> |  | <b>45,907</b>    | <b>100.00</b> |
| DIN CARE DIN COMERȚ INTRACOMUNITAR                                  |  | 1,350            | 2.94          |

Situția porcilor proveniți din tranzacții comerciale  
între abatoare și furnizori care fac obiectul raportării prețurilor  
în săptămâna 23 - 29 decembrie 2019

| Tip preț la intrarea în<br>abator       |            | Carcane cu greutatea caldă 60 - 120 kg |                                       |          |                                       |
|---|------------|--|---------------------------------------|----------|---------------------------------------|
|   |            | SEUROP                                 |                                       | d.c. S+E |                                       |
|   |            | nr                                     | % din total<br>carcane<br>clasificate | nr       | % din total<br>carcane<br>clasificate |
| De bază<br>pentru<br>56% carne<br>macră | în carcasă | 0                                      | 0.0%                                  | 0        | 0.0%                                  |
|   | în viu     | 1,731                                  | 3.8%                                  | 1,647    | 3.6%                                  |
| Forfetar în viu                         |            | 27,229                                 | 59.3%                                 | 25,865   | 56.3%                                 |
| Total                                   |            | 28,960                                 | 63.1%                                 | 27,512   | 59.9%                                 |

**Carcane incluse în raportul național de prețuri pentru DG AGRI**



## Prețul de piață al porcilor în săptămâna 23 - 29 decembrie 2019

| Clasa        | % carne macră | Număr porci   | % din total porci | Procent mediu carne macră | Greutate medie (kg) |                    | Preț mediu (RON / 100 kg) |                    |
|--------------|---------------|---------------|-------------------|---------------------------|---------------------|--------------------|---------------------------|--------------------|
|              |               |               |                   |                           | vie                 | carcasă caldă - 2% | viu                       | carcasă caldă - 2% |
| S            | ≥ 60          | 16,746        | 57.82             | 62.2                      | 104.6               | 79.8               | 831.83                    | 1090.71            |
| E            | 55 - 59.9     | 10,766        | 37.18             | 58.1                      | 107.4               | 82.0               | 815.62                    | 1067.26            |
| U            | 50 - 54.9     | 1,324         | 4.57              | 53.4                      | 110.4               | 84.8               | 797.15                    | 1037.47            |
| ROP          | < 50          | 124           | 0.43              | 47.8                      | 108.1               | 82.9               | 796.27                    | 1038.58            |
| <b>TOTAL</b> |               | <b>28,960</b> | <b>100.00</b>     | <b>60.2</b>               | <b>105.9</b>        | <b>80.9</b>        | <b>823.91</b>             | <b>1079.08</b>     |

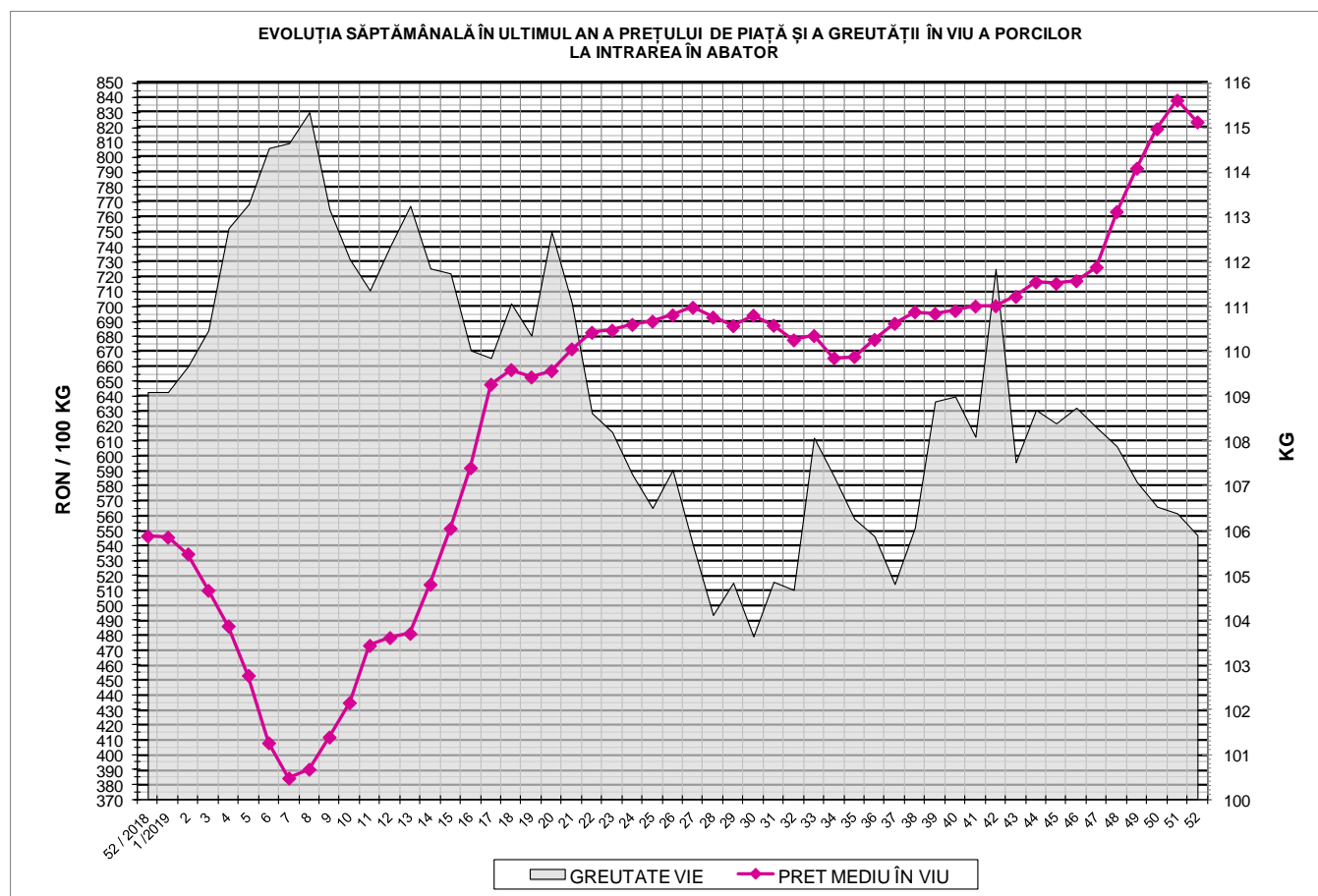

EVOLUȚIA SĂPTĂMÂNALĂ A PREȚULUI DE PIAȚĂ ÎN VIU AL PORCILOR ÎN ROMÂNIA (1)

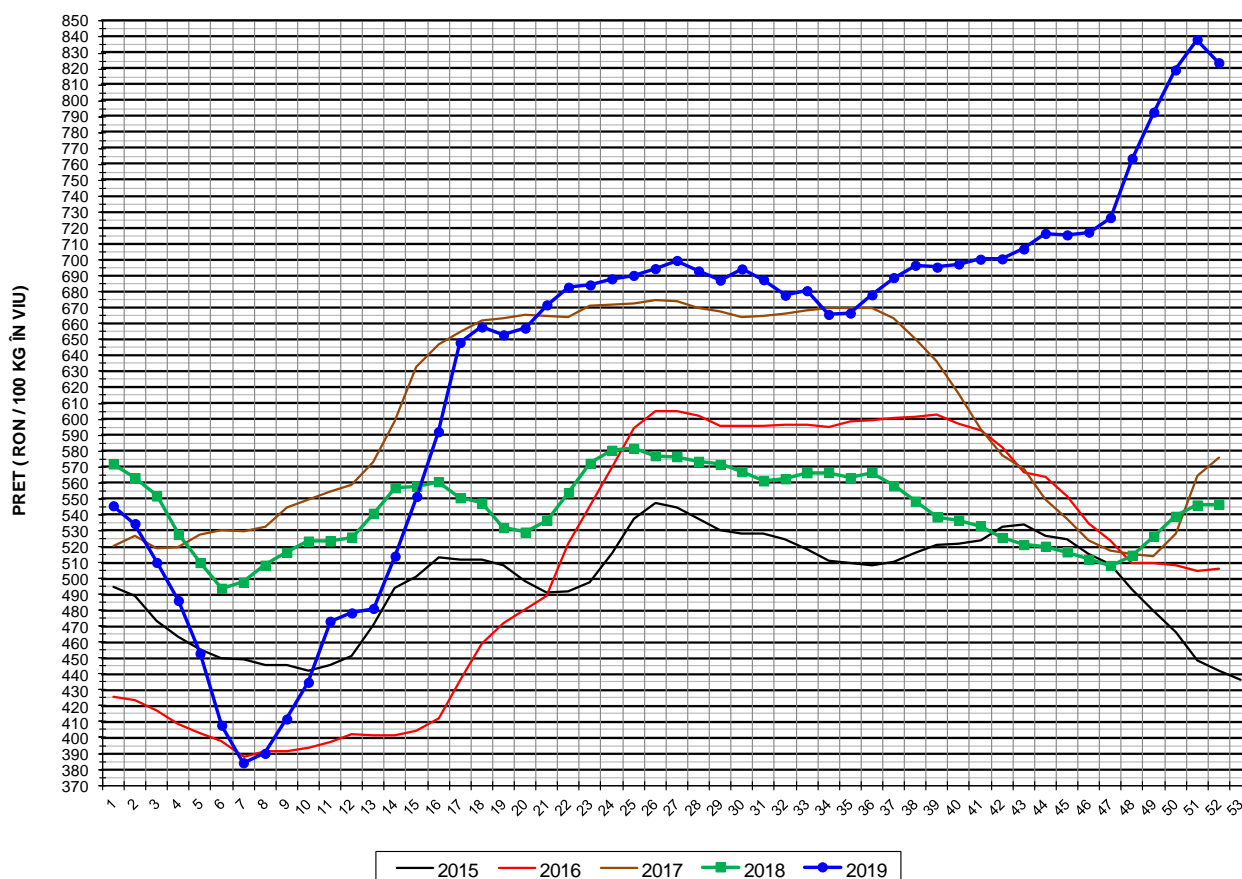

| PREȚ ÎN VIU    |          |        |        |
|----------------|----------|--------|--------|
| SĂPT 52 / 2019 | VARIAȚIE |        |        |
|                | 1 SĂPT   | 4 SĂPT | 1 AN   |
| 823.91 RON     | -1.74%   | 7.87%  | 50.77% |



EVOLUȚIA SĂPTĂMĂNALĂ A PREȚULUI DE PIAȚĂ ÎN VIU AL PORCILOR ÎN ROMÂNIA (2)

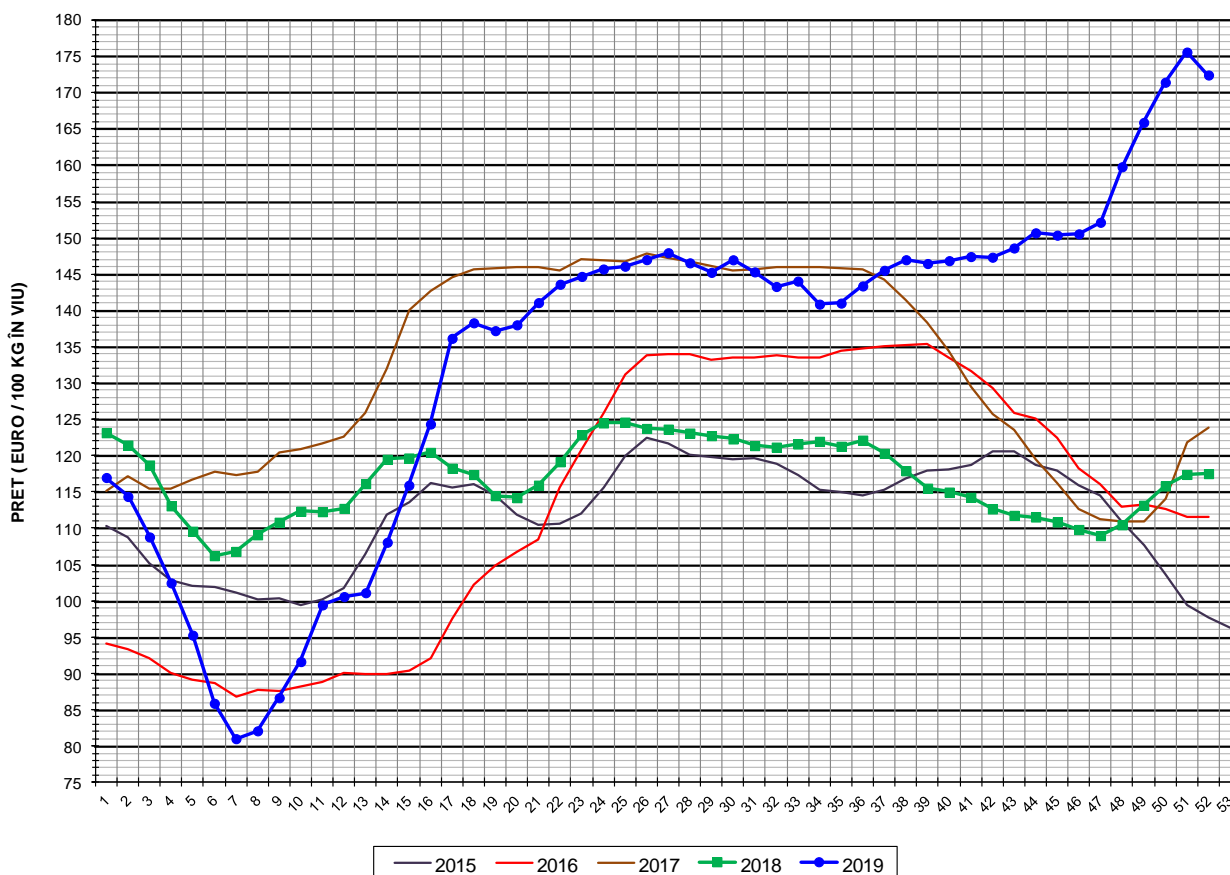

| PREȚ ÎN VIU    |          |        |        |
|----------------|----------|--------|--------|
| SĂPT 52 / 2019 | VARIAȚIE |        |        |
|                | 1 SĂPT   | 4 SĂPT | 1 AN   |
| 172.45 €       | -1.80%   | 7.91%  | 46.73% |



PREȚUL PE PROCENT CARNE MACRĂ AL PORCILOR  
ÎN SĂPTĂMÂNA 23 - 29 DECEMBRIE 2019

| % CARNE MACRĂ          |       | NUMĂR<br>PORCI | % CUMULATIV<br>DIN TOTAL<br>PORCI | GREUTATE (KG) |                       | PREȚ MEDIU (RON/ 100 KG) |                       |
|------------------------|-------|----------------|-----------------------------------|---------------|-----------------------|--------------------------|-----------------------|
| NIVEL GRILA<br>PREȚURI | MEDIE |                |                                   | VIE           | CARCASA<br>CALDĂ - 2% | VIU                      | CARCASA<br>CALDĂ - 2% |
| ≥64                    | 64.9  | 2,306          | 7.96                              | 104.55        | 80.25                 | 830.63                   | 1082.13               |
| 63                     | 63.4  | 2,502          | 16.60                             | 103.33        | 79.37                 | 831.59                   | 1082.67               |
| 62                     | 62.4  | 3,561          | 28.90                             | 103.74        | 79.26                 | 831.12                   | 1087.76               |
| 61                     | 61.4  | 4,157          | 43.25                             | 104.77        | 79.68                 | 833.88                   | 1096.46               |
| 60                     | 60.5  | 4,220          | 57.82                             | 105.84        | 80.20                 | 831.22                   | 1096.95               |
| 59                     | 59.5  | 3,597          | 70.25                             | 106.33        | 81.18                 | 820.59                   | 1074.86               |
| 58                     | 58.5  | 3,009          | 80.64                             | 107.40        | 81.94                 | 816.52                   | 1070.26               |
| 57                     | 57.5  | 2,022          | 87.62                             | 107.66        | 82.36                 | 813.58                   | 1063.60               |
| 56                     | 56.5  | 1,315          | 92.16                             | 108.56        | 83.23                 | 809.78                   | 1056.13               |
| 55                     | 55.5  | 823            | 95.00                             | 109.02        | 83.56                 | 805.42                   | 1050.86               |
| 54                     | 54.5  | 564            | 96.95                             | 110.86        | 85.26                 | 796.57                   | 1035.78               |
| 53                     | 53.5  | 331            | 98.09                             | 109.40        | 84.14                 | 800.93                   | 1041.39               |
| 52                     | 52.5  | 223            | 98.86                             | 109.19        | 83.70                 | 801.34                   | 1045.36               |
| 51                     | 51.5  | 125            | 99.29                             | 111.77        | 86.00                 | 788.52                   | 1024.75               |
| ≤50                    | 48.9  | 205            | 100.00                            | 109.71        | 83.99                 | 792.99                   | 1035.87               |
| MEDIE                  | 60.2  | 28,960         | 100.00                            | 105.89        | 80.85                 | 823.91                   | 1079.08               |

Culorile de fond ale rândurilor din tabelul de mai sus au legătură cu grila de prețuri.



EVOLUȚIA SĂPTĂMÂNALĂ A PREȚULUI DE PIAȚĂ AL CARCASELOR - CLASELE "S" & "E" ÎN ROMÂNIA (1)

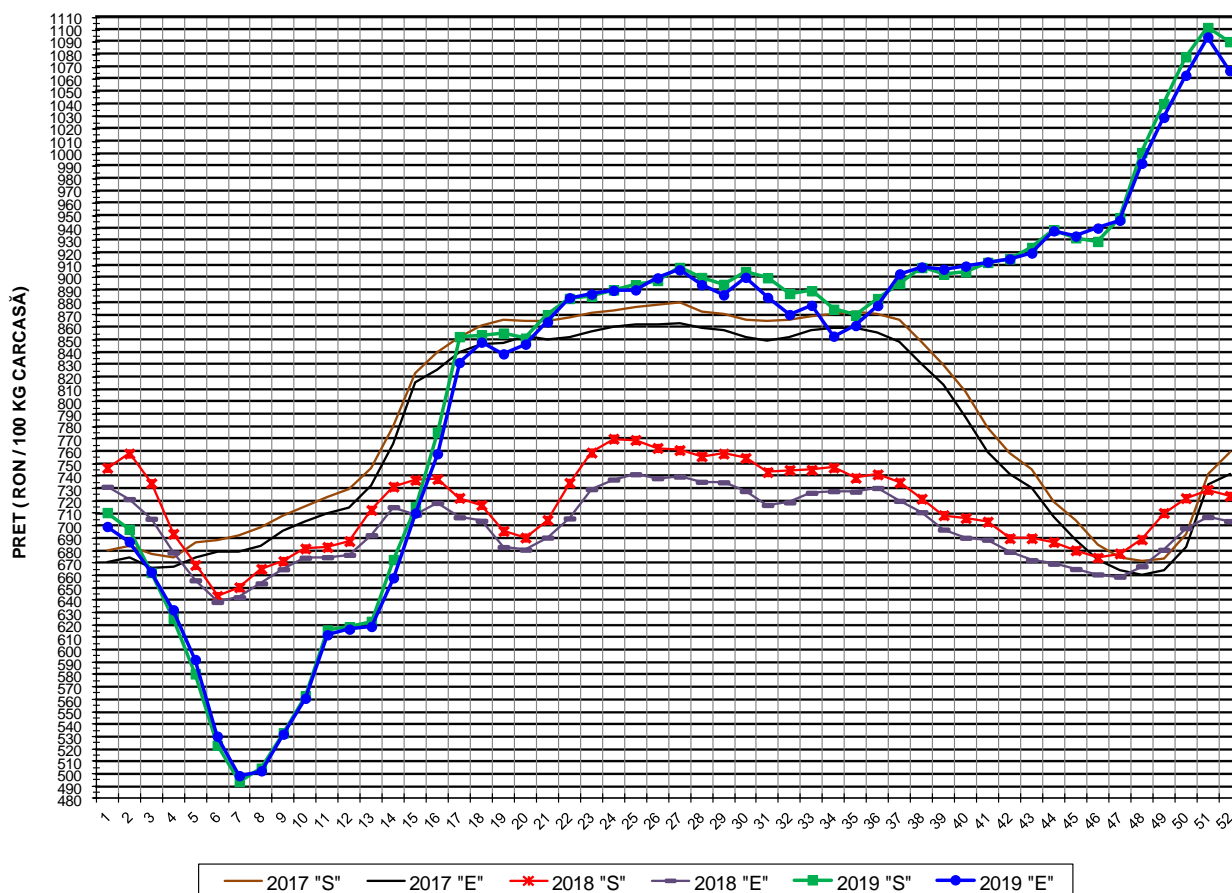

**PREȚ NAȚIONAL CARCASE  
CALITATEA STANDARD - CLASELE "S"&"E"**

| CLASA | PREȚ<br>SĂPT 52 / 2019 | VARIAȚIE |        |        |
|-------|------------------------|----------|--------|--------|
|       |                        | 1 SĂPT   | 4 SĂPT | 1 AN   |
| S     | 1,090.71 RON           | -1.03%   | 8.94%  | 50.62% |
| E     | 1,067.26 RON           | -2.48%   | 7.53%  | 51.64% |



EVOLUȚIA SĂPTĂMÂNALĂ A PREȚULUI DE PIAȚĂ AL CARCASELOR - CLASELE "S" & "E" ÎN ROMÂNIA (2)

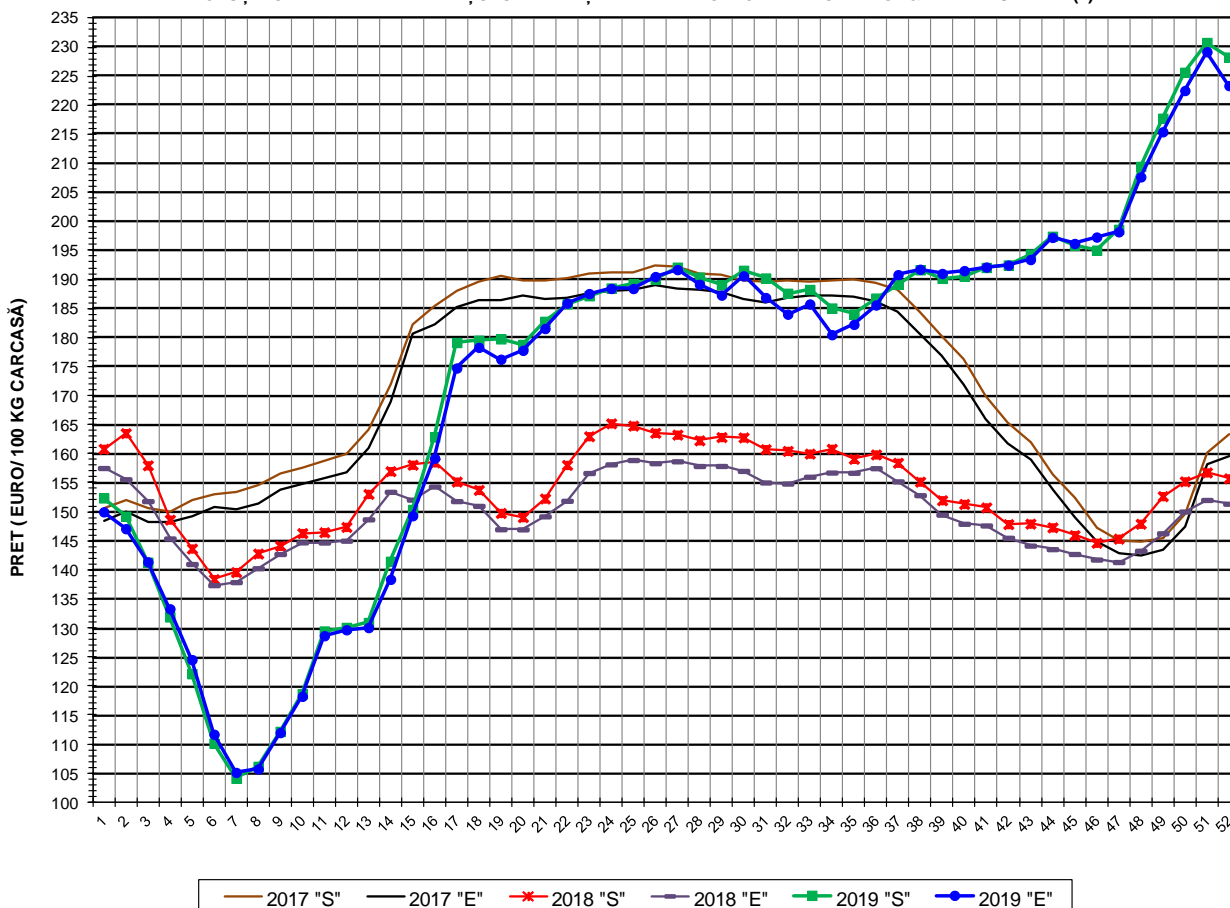

| PREȚ NAȚIONAL CARCASE                |                        |          |        |        |
|--------------------------------------|------------------------|----------|--------|--------|
| CALITATEA STANDARD - CLASELE "S"&"E" |                        |          |        |        |
| CLASA                                | PREȚ<br>SAPT 52 / 2019 | VARIAȚIE |        |        |
|                                      |                        | 1 SĂPT   | 4 SĂPT | 1 AN   |
| S                                    | 228.29 €               | -1.09%   | 8.98%  | 46.58% |
| E                                    | 223.38 €               | -2.54%   | 7.57%  | 47.57% |





**% PREȚ DE PIAȚĂ ÎN ROMÂNIA ȘI ÎN UE28 vs PRAGUL (PREȚUL) DE REFERINȚĂ UE28**

| SAPTAMANA | PREȚ (EUR) |        |           |        |        | % PREȚ vs PRAGUL (PREȚUL) DE REFERINȚĂ UE28 (*) |         |           |         |         |
|-----------|------------|--------|-----------|--------|--------|---|---------|-----------|---------|---------|
|           | ROMÂNIA    |        |           | UE28   |        | ROMÂNIA   |         |           | UE28    |         |
|           | "S"        | "E"    | "S" + "E" | "S"    | "E"    | "S"   | "E"     | "S" + "E" | "S"     | "E"     |
| 26 / 2019 | 190.05     | 190.49 | 190.21    | 180.65 | 178.42 | 125.91%   | 126.20% | 126.02%   | 119.68% | 118.20% |
| 27        | 192.11     | 191.69 | 191.96    | 180.69 | 178.59 | 127.28%   | 127.00% | 127.17%   | 119.71% | 118.32% |
| 28        | 190.38     | 189.16 | 189.93    | 179.57 | 177.03 | 126.13%   | 125.32% | 125.83%   | 118.97% | 117.29% |
| 29        | 189.09     | 187.30 | 188.44    | 177.27 | 174.29 | 125.27%   | 124.09% | 124.84%   | 117.44% | 115.47% |
| 30        | 191.57     | 190.61 | 191.26    | 176.51 | 173.06 | 126.92%   | 126.29% | 126.71%   | 116.94% | 114.66% |
| 31        | 190.25     | 186.88 | 189.09    | 177.05 | 173.79 | 126.04%   | 123.81% | 125.28%   | 117.30% | 115.14% |
| 32        | 187.62     | 184.02 | 186.33    | 179.43 | 176.74 | 124.30%   | 121.91% | 123.45%   | 118.88% | 117.09% |
| 33        | 188.27     | 185.77 | 187.31    | 182.37 | 180.26 | 124.73%   | 123.08% | 124.10%   | 120.83% | 119.43% |
| 34        | 185.08     | 180.49 | 183.39    | 183.31 | 180.68 | 122.62%   | 119.58% | 121.50%   | 121.45% | 119.70% |
| 35        | 184.05     | 182.26 | 183.37    | 183.46 | 180.73 | 121.93%   | 120.75% | 121.49%   | 121.55% | 119.74% |
| 36        | 186.78     | 185.60 | 186.33    | 183.88 | 181.03 | 123.75%   | 122.96% | 123.45%   | 121.82% | 119.94% |
| 37        | 189.19     | 190.82 | 189.79    | 184.12 | 181.84 | 125.34%   | 126.42% | 125.74%   | 121.98% | 120.48% |
| 38        | 191.67     | 191.75 | 191.70    | 183.96 | 182.11 | 126.98%   | 127.04% | 127.00%   | 121.88% | 120.65% |
| 39        | 190.19     | 191.03 | 190.51    | 184.92 | 182.01 | 126.01%   | 126.56% | 126.22%   | 122.52% | 120.59% |
| 40        | 190.57     | 191.52 | 190.92    | 185.04 | 182.37 | 126.25%   | 126.89% | 126.49%   | 122.59% | 120.82% |
| 41        | 192.06     | 192.13 | 192.09    | 184.90 | 182.47 | 127.24%   | 127.29% | 127.26%   | 122.50% | 120.89% |
| 42        | 192.49     | 192.47 | 192.48    | 185.06 | 182.79 | 127.53%   | 127.52% | 127.52%   | 122.61% | 121.10% |
| 43        | 194.37     | 193.42 | 194.02    | 185.08 | 182.96 | 128.77%   | 128.15% | 128.54%   | 122.62% | 121.22% |
| 44        | 197.43     | 197.24 | 197.36    | 185.35 | 183.32 | 130.80%   | 130.68% | 130.75%   | 122.80% | 121.45% |
| 45        | 195.90     | 196.19 | 196.01    | 185.63 | 183.77 | 129.79%   | 129.98% | 129.86%   | 122.98% | 121.75% |
| 46        | 195.04     | 197.30 | 195.88    | 186.54 | 184.58 | 129.22%   | 130.72% | 129.77%   | 123.59% | 122.29% |
| 47        | 198.62     | 198.20 | 198.47    | 188.90 | 187.64 | 131.59%   | 131.31% | 131.49%   | 125.15% | 124.32% |
| 48        | 209.47     | 207.67 | 208.81    | 192.77 | 191.78 | 138.78%   | 137.58% | 138.34%   | 127.72% | 127.05% |
| 49        | 217.76     | 215.44 | 216.82    | 196.42 | 195.34 | 144.27%   | 142.73% | 143.65%   | 130.13% | 129.42% |
| 50        | 225.67     | 222.54 | 224.41    | 197.74 | 197.05 | 149.51%   | 147.44% | 148.68%   | 131.01% | 130.55% |
| 51        | 230.81     | 229.21 | 230.21    | 197.12 | 196.01 | 152.92%   | 151.86% | 152.52%   | 130.59% | 129.86% |
| 52        | 228.29     | 223.38 | 226.34    | 194.37 | 193.73 | 151.24%   | 147.99% | 149.95%   | 128.77% | 128.35% |

(\*) 150.939 EUR conform Art. 7 [1] al Reg. [UE] nr. 1308/2013

EVOLUȚIA SĂPTĂMÂNALĂ A PREȚULUI CLASA "E" ÎN UE28 ȘI ÎN CÂTEVA STATE MEMBRE

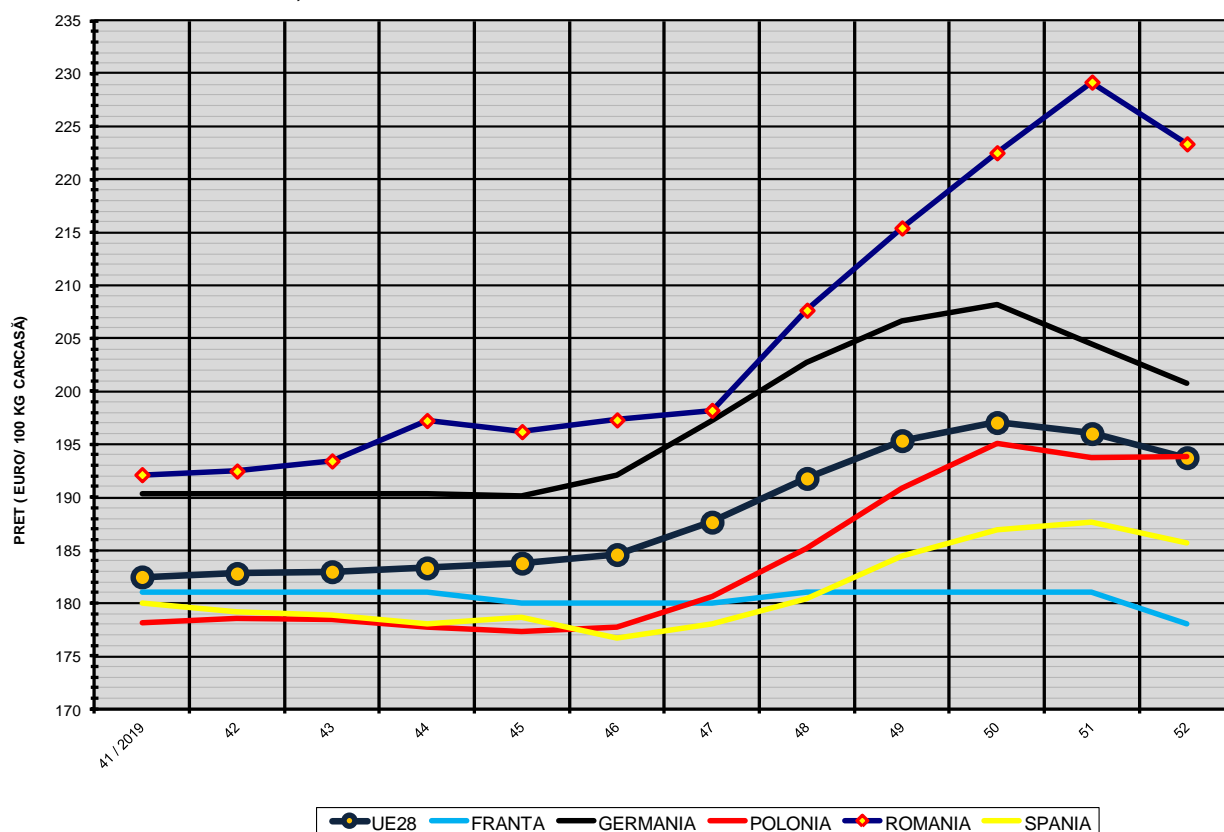

COMPARAȚII DE PREȚURI

| SĂPT 52 / 2019 = | UE28     | FR       | DE       | PL       | RO       | ES       | RO vs UE28    | RO vs FR      | RO vs DE      | RO vs PL      | RO vs ES      |
|------------------|----------|----------|----------|----------|----------|----------|---------------|---------------|---------------|---------------|---------------|
|                  | 193.73 € | 178.00 € | 200.73 € | 193.88 € | 223.38 € | 185.68 € | 29.65 € 15.3% | 45.38 € 25.5% | 22.65 € 11.3% | 29.50 € 15.2% | 37.70 € 20.3% |

