

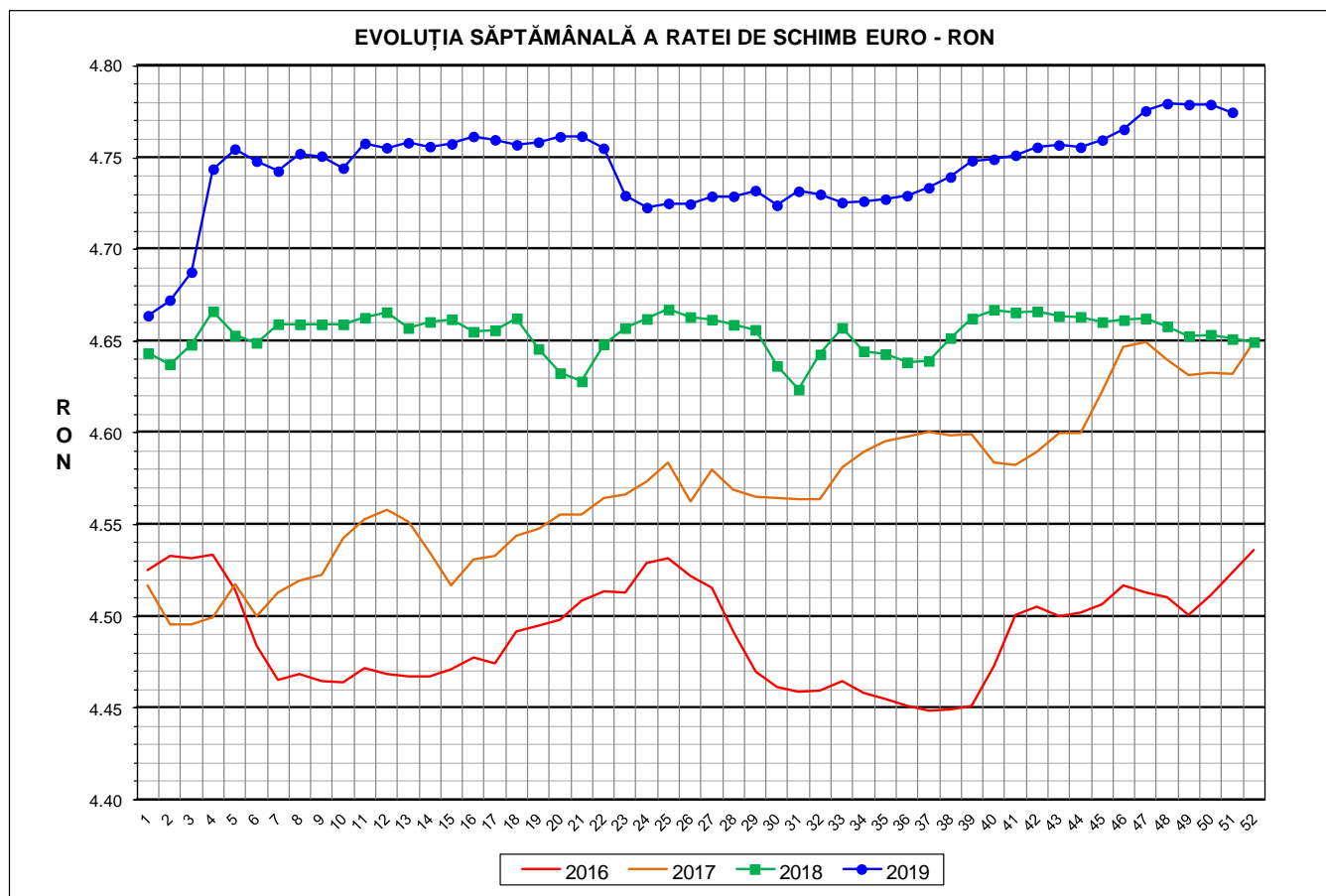

Prețul de piață al porcilor la intrarea în abator Săptămâna 51 (16 – 22 decembrie 2019)



RATA DE SCHIMB EURO - RON			
SĂPT 51 / 2019	VARIAȚIE		
	1 SĂPT	4 SĂPT	1 AN
1€ = 4.7748 RON	-0.09%	-0.02%	2.66%

**SITUAȚIA CARCASELOR DE PORCINE CLASIFICATE
ÎN FUNCȚIE DE PROVENIENȚA PORCILOR SACRIFICAȚI
ÎN SĂPTĂMÂNA 16 - 22 DECEMBRIE 2019**

		NUMĂR CARCASE	% DIN TOTAL
PROVENIENȚĂ PORCI SACRIFICAȚI	TRANZACȚII COMERCIALE ÎNTRE ABATOARE ȘI FURNIZORI	82,281	65.20
	FERME PROPRII ALE ABATOARELOR	30,880	24.47
	PRESTĂRI SERVICII	13,045	10.34
TOTAL CARCASE CLASIFICATE CU GREUTATEA CALDĂ 50 - 120 KG		126,206	100.00
DIN CARE DIN COMERȚ INTRACOMUNITAR		5,155	4.08

Situția porcilor proveniți din tranzacții comerciale
între abatoare și furnizori care fac obiectul raportării prețurilor
în săptămâna 16 - 22 decembrie 2019

Tip preț la intrarea în abator		Carcase cu greutatea caldă 60 - 120 kg			
		SEUROP		d.c. S+E	
		nr	% din total carcase clasificate	nr	% din total carcase clasificate
De bază pentru 56% carne macră	în carcasă	1,926	1.5%	1,887	1.5%
	în viu	3,415	2.7%	3,142	2.5%
Forfetar în viu		75,766	60.0%	72,114	57.1%
Total		81,107	64.3%	77,143	61.1%

Carcase incluse în raportul național de prețuri pentru DG AGRI

Prețul de piață al porcilor în săptămâna 16 - 22 decembrie 2019

Clasa	% carne macră	Număr porci	% din total porci	Procent mediu carne macră	Greutate medie (kg)		Preț mediu (RON / 100 kg)	
					vie	carcasă caldă - 2%	viu	carcasă caldă - 2%
S	≥ 60	48,634	59.96	62.3	105.3	80.4	842.03	1102.07
E	55 - 59.9	28,509	35.15	58.1	107.7	82.1	833.93	1094.45
U	50 - 54.9	3,589	4.43	53.3	110.6	84.7	828.30	1081.50
ROP	< 50	375	0.46	47.3	110.5	84.1	832.66	1094.35
TOTAL		81,107	100.00	60.4	106.4	81.2	838.47	1098.38

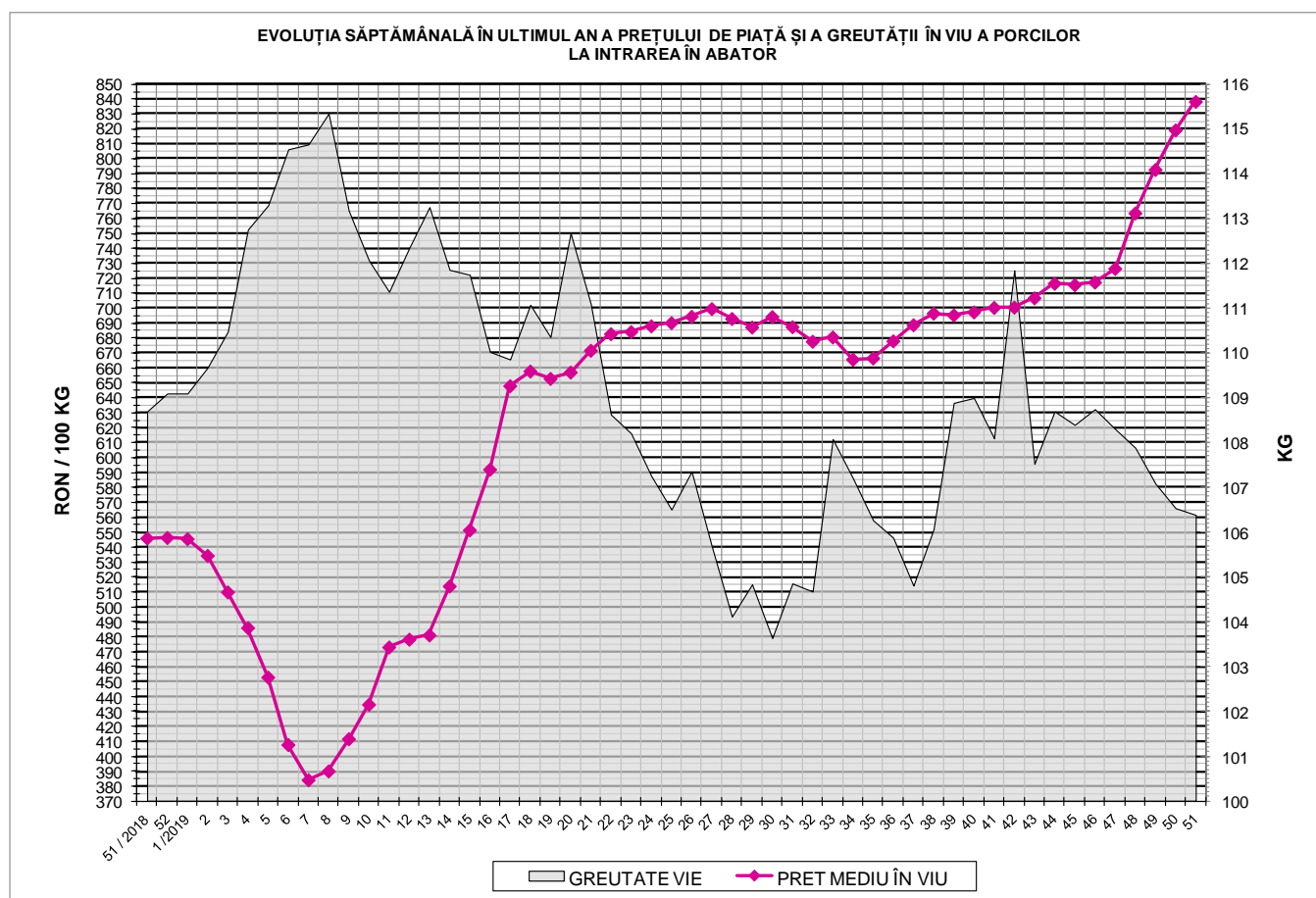



EVOLUȚIA SĂPTĂMÂNALĂ A PREȚULUI DE PIAȚĂ ÎN VIU AL PORCILOR ÎN ROMÂNIA (1)

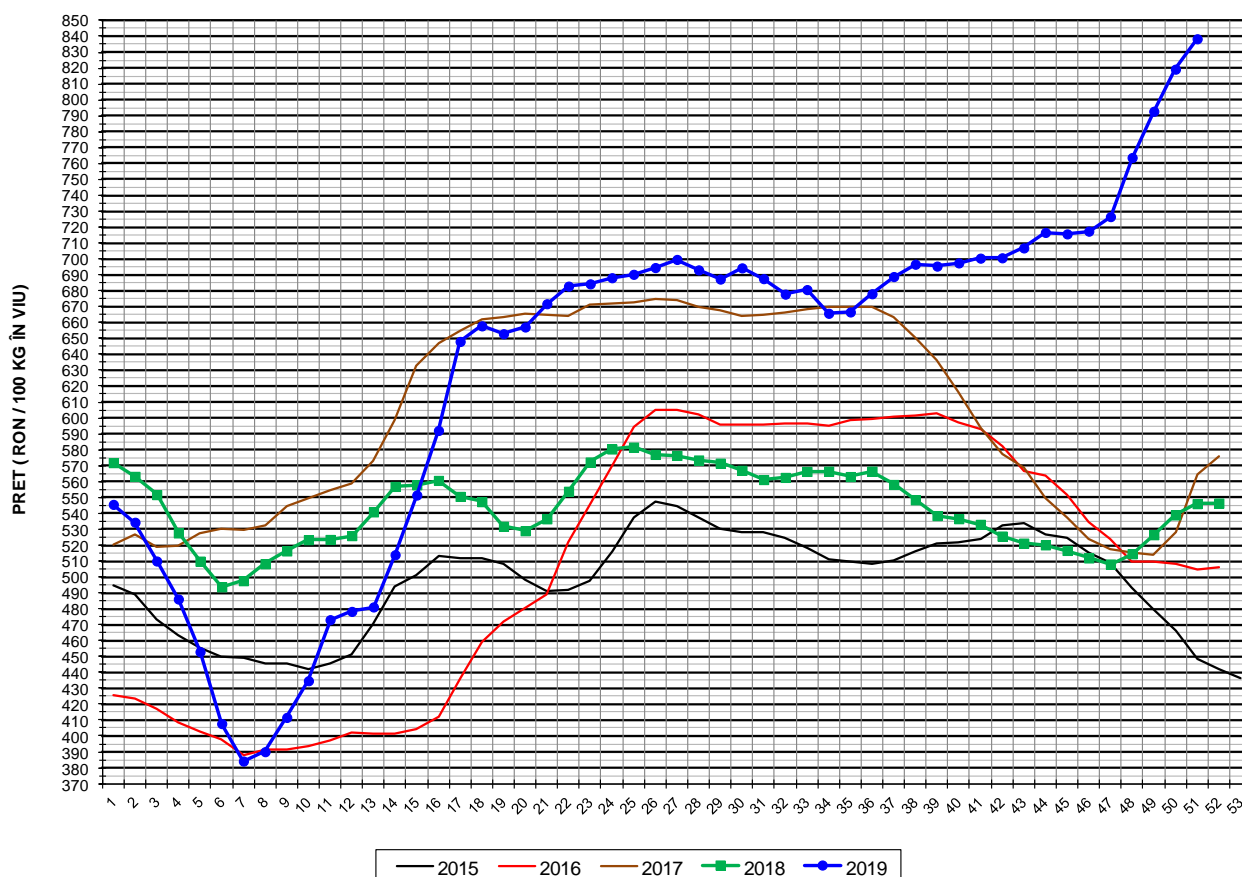

PREȚ ÎN VIU			
SĂPT 51 / 2019	VARIAȚIE		
	1 SĂPT	4 SĂPT	1 AN
838.47 RON	2.33%	15.39%	53.54%



EVOLUȚIA SĂPTĂMĂNALĂ A PREȚULUI DE PIAȚĂ ÎN VIU AL PORCILOR ÎN ROMÂNIA (2)

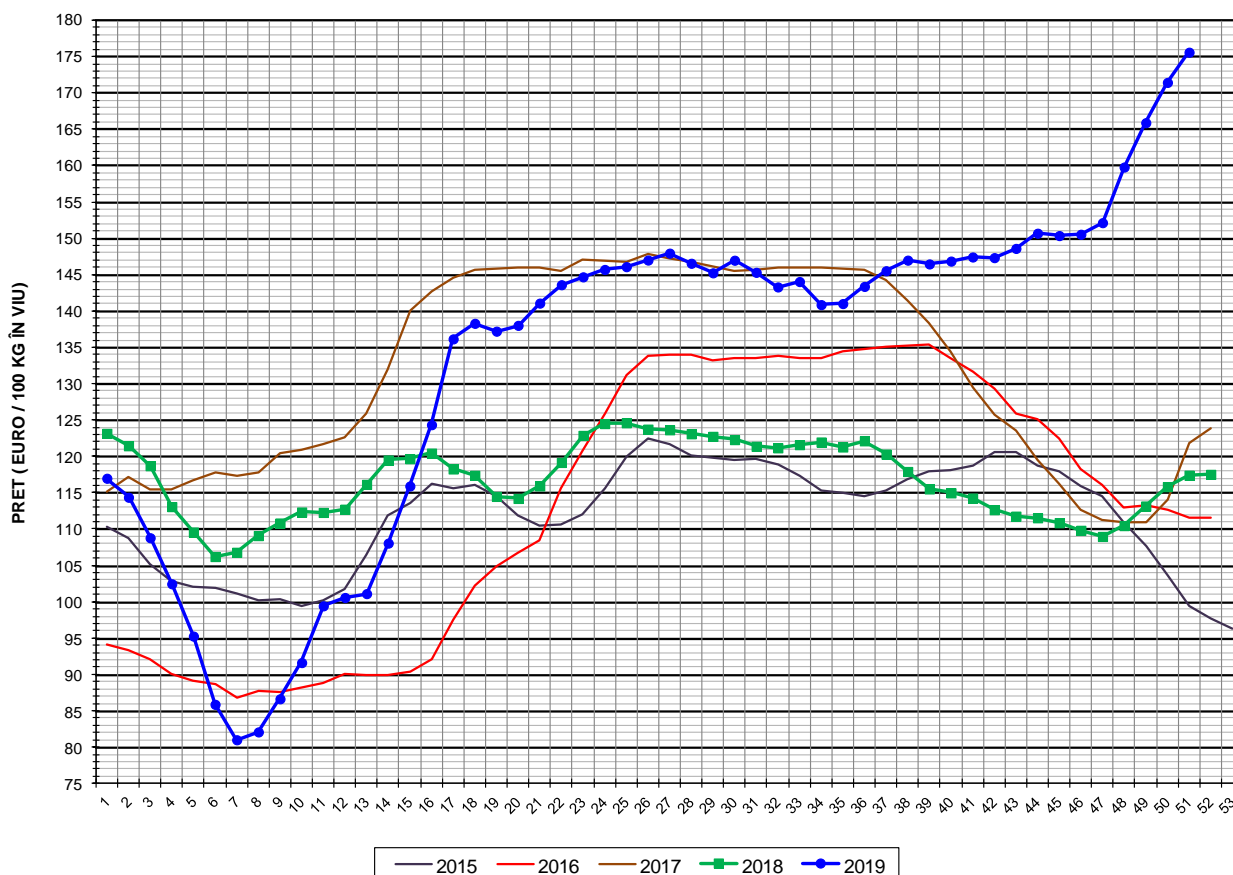

PREȚ ÎN VIU			
SĂPT 51 / 2019	VARIAȚIE		
	1 SĂPT	4 SĂPT	1 AN
175.60 €	2.42%	15.41%	49.56%



PREȚUL PE PROCENT CARNE MACRĂ AL PORCILOR
ÎN SĂPTĂMÂNA 16 - 22 DECEMBRIE 2019

% CARNE MACRĂ		NUMĂR PORCI	% CUMULATIV DIN TOTAL PORCI	GREUTATE (KG)		PREȚ MEDIU (RON/ 100 KG)	
NIVEL GRILA PREȚURI	MEDIE			VIE	CARCASA CALDĂ - 2%	VIU	CARCASA CALDĂ - 2%
≥64	65.1	8,035	9.91	106.94	82.30	841.96	1093.97
63	63.4	7,154	18.73	104.78	80.20	844.20	1102.97
62	62.4	10,318	31.45	104.38	79.68	843.29	1104.64
61	61.4	11,787	45.98	104.74	79.74	842.59	1106.71
60	60.5	11,340	59.96	105.79	80.67	839.00	1100.30
59	59.5	9,559	71.75	107.05	81.53	836.28	1098.07
58	58.5	8,026	81.64	107.76	81.90	834.39	1097.79
57	57.5	5,180	88.03	108.10	82.56	832.31	1089.74
56	56.5	3,450	92.28	108.14	82.58	831.27	1088.51
55	55.5	2,294	95.11	108.42	82.77	830.28	1087.55
54	54.5	1,424	96.87	111.10	85.28	828.10	1078.87
53	53.5	930	98.01	111.24	85.18	830.25	1084.27
52	52.5	630	98.79	110.01	84.19	829.18	1083.47
51	51.5	343	99.21	108.75	83.13	822.28	1075.67
≤50	48.6	637	100.00	110.31	83.91	830.77	1092.12
MEDIE	60.4	81,107	100.00	106.38	81.21	838.47	1098.38

Culorile de fond ale rândurilor din tabelul de mai sus au legătură cu grila de prețuri.



EVOLUȚIA SĂPTĂMÂNALĂ A PREȚULUI DE PIAȚĂ AL CARCASELOR - CLASELE "S" & "E" ÎN ROMÂNIA (1)

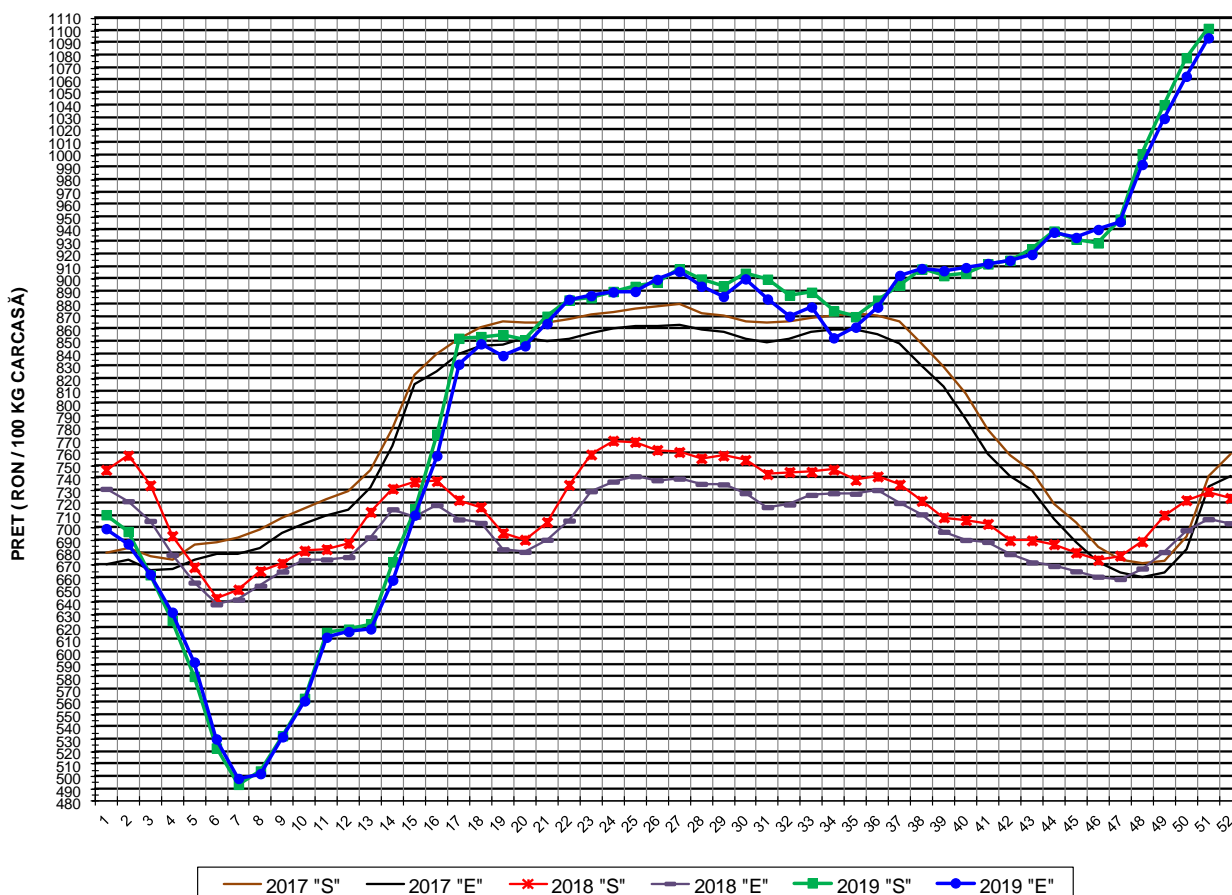

**PREȚ NAȚIONAL CARCASE
CALITATEA STANDARD - CLASELE "S"&"E"**

CLASA	PREȚ SĂPT 51 / 2019	VARIAȚIE		
		1 SĂPT	4 SĂPT	1 AN
S	1,102.07 RON	2.18%	16.18%	51.14%
E	1,094.45 RON	2.91%	15.63%	54.78%



EVOLUȚIA SĂPTĂMÂNALĂ A PREȚULUI DE PIAȚĂ AL CARCASELOR - CLASELE "S" & "E" ÎN ROMÂNIA (2)

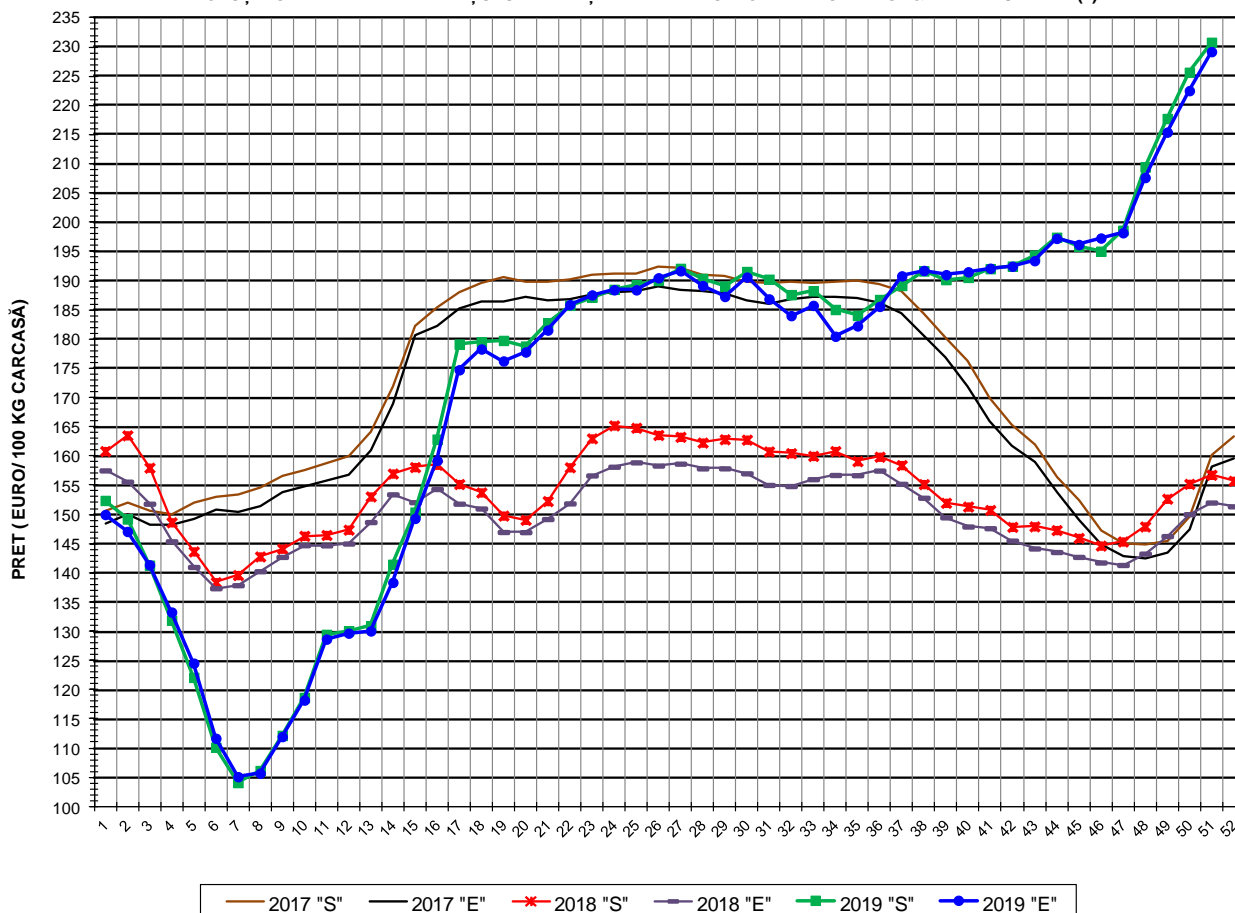

PREȚ NAȚIONAL CARCASE CALITATEA STANDARD - CLASELE "S"&"E"				
CLASA	PREȚ SAPT 51 / 2019	VARIAȚIE		
		1 SĂPT	4 SĂPT	1 AN
S	230.81 €	2.28%	16.20%	47.23%
E	229.21 €	3.00%	15.64%	50.77%



% PREȚ DE PIAȚĂ ÎN ROMÂNIA ȘI ÎN UE28 vs PRAGUL (PREȚUL) DE REFERINȚĂ UE28

SAPTAMANA	PREȚ (EUR)					% PREȚ vs PRAGUL (PREȚUL) DE REFERINȚĂ UE28 (*)				
	ROMÂNIA			UE28		ROMÂNIA			UE28	
	"S"	"E"	"S" + "E"	"S"	"E"	"S"	"E"	"S" + "E"	"S"	"E"
25 / 2019	189.29	188.43	189.00	180.12	178.16	125.41%	124.84%	125.21%	119.33%	118.03%
26	190.05	190.49	190.21	180.65	178.42	125.91%	126.20%	126.02%	119.68%	118.20%
27	192.11	191.69	191.96	180.69	178.59	127.28%	127.00%	127.17%	119.71%	118.32%
28	190.38	189.16	189.93	179.57	177.03	126.13%	125.32%	125.83%	118.97%	117.29%
29	189.09	187.30	188.44	177.27	174.29	125.27%	124.09%	124.84%	117.44%	115.47%
30	191.57	190.61	191.26	176.51	173.06	126.92%	126.29%	126.71%	116.94%	114.66%
31	190.25	186.88	189.09	177.05	173.79	126.04%	123.81%	125.28%	117.30%	115.14%
32	187.62	184.02	186.33	179.43	176.74	124.30%	121.91%	123.45%	118.88%	117.09%
33	188.27	185.77	187.31	182.37	180.26	124.73%	123.08%	124.10%	120.83%	119.43%
34	185.08	180.49	183.39	183.31	180.68	122.62%	119.58%	121.50%	121.45%	119.70%
35	184.05	182.26	183.37	183.46	180.73	121.93%	120.75%	121.49%	121.55%	119.74%
36	186.78	185.60	186.33	183.88	181.03	123.75%	122.96%	123.45%	121.82%	119.94%
37	189.19	190.82	189.79	184.12	181.84	125.34%	126.42%	125.74%	121.98%	120.48%
38	191.67	191.75	191.70	183.96	182.11	126.98%	127.04%	127.00%	121.88%	120.65%
39	190.19	191.03	190.51	184.92	182.01	126.01%	126.56%	126.22%	122.52%	120.59%
40	190.57	191.52	190.92	185.04	182.37	126.25%	126.89%	126.49%	122.59%	120.82%
41	192.06	192.13	192.09	184.90	182.47	127.24%	127.29%	127.26%	122.50%	120.89%
42	192.49	192.47	192.48	185.06	182.79	127.53%	127.52%	127.52%	122.61%	121.10%
43	194.37	193.42	194.02	185.08	182.96	128.77%	128.15%	128.54%	122.62%	121.22%
44	197.43	197.24	197.36	185.35	183.32	130.80%	130.68%	130.75%	122.80%	121.45%
45	195.90	196.19	196.01	185.63	183.77	129.79%	129.98%	129.86%	122.98%	121.75%
46	195.04	197.30	195.88	186.54	184.58	129.22%	130.72%	129.77%	123.59%	122.29%
47	198.62	198.20	198.47	188.90	187.64	131.59%	131.31%	131.49%	125.15%	124.32%
48	209.47	207.67	208.81	192.77	191.78	138.78%	137.58%	138.34%	127.72%	127.05%
49	217.76	215.44	216.82	196.42	195.34	144.27%	142.73%	143.65%	130.13%	129.42%
50	225.67	222.54	224.41	197.74	197.05	149.51%	147.44%	148.68%	131.01%	130.55%
51	230.81	229.21	230.21	197.12	196.01	152.92%	151.86%	152.52%	130.59%	129.86%

(*) 150.939 EUR conform Art. 7 [1] al Reg. [UE] nr. 1308/2013



EVOLUȚIA SĂPTĂMÂNALĂ A PREȚULUI CLASA "E" ÎN UE28 ȘI ÎN CÂTEVA STATE MEMBRE

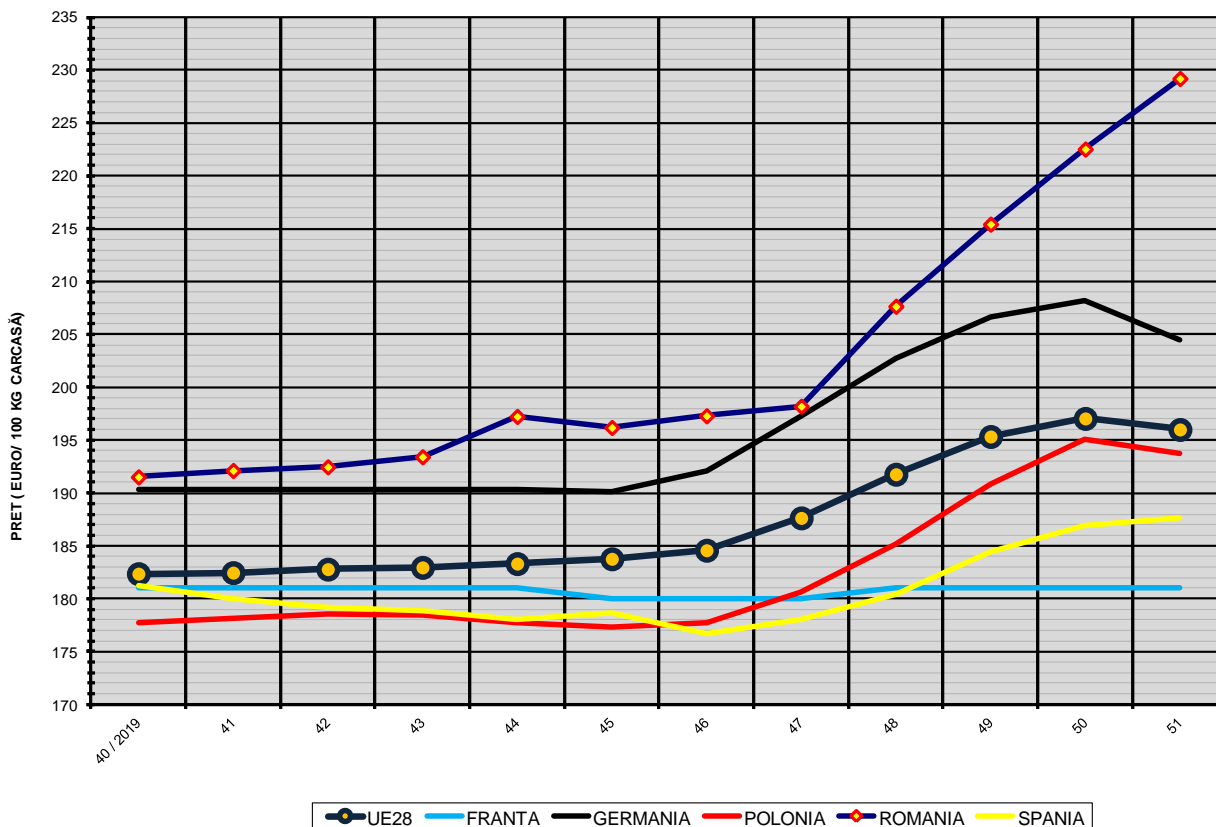

COMPARAȚII DE PREȚURI

SĂPT 51 / 2019 =	UE28	FR	DE	PL	RO	ES	RO vs UE28	RO vs FR	RO vs DE	RO vs PL	RO vs ES
	196.01 €	181.00 €	204.50 €	193.78 €	229.21 €	187.66 €	33.20 € 16.9%	48.21 € 26.6%	24.71 € 12.1%	35.43 € 18.3%	41.55 € 22.1%

