



# Prețul de piață al bovinelor la intrarea în abator Săptămâna 50 (9 – 15 decembrie 2019)

SITUAȚIA CARCASELOR DE BOVINE CLASIFICATE ÎN FUNCȚIE DE PROVENIENȚA BOVINELOR SACRIFICATE  
ÎN SĂPTĂMÂNA 9 - 15 DECEMBRIE 2019

PROVENIENȚĂ BOVINE  SACRIFICATE	CARCASE CLASIFICATE:						PREȚ FEZABIL CATEGORIILE:						
	BOVINE CU VÂRSTA:				TOTAL		A, B, C, D, E, Z				V		
	DE 8 LUNI SAU MAI MULT (A, B, C, D, E, Z)		MAI MICĂ DE 8 LUNI (V)				TOATE CLASELE		CLASELE CONFORM ART 7, REG (UE) 2017/1184		TOATE CLASELE		
	NUMĂR	%	NUMĂR	%	NUMĂR	%	NUMĂR	%	NUMĂR	%	NUMĂR	%	
CUMPARATE	2,984	53.1	100	1.8	3,084	54.9	2,804	49.9	1,198	21.3	76	1.4	
FERME PROPRII ALE ABATOARELOR	287	5.1	15	0.3	302	5.4	286	5.1	137	2.4	11	0.2	
PRESTĂRI SERVICII	PRODUCĂTORI	1,660	29.5	40	0.7	1,700	30.3	1,630	29.0	347	6.2	39	0.7
	COMERCIANȚI	503	9.0	30	0.5	533	9.5	501	8.9	116	2.1	29	0.5
TOTAL	5,434	96.7	185	3.3	5,619	100.0	5,221	92.9	1,798	32.0	155	2.8	

**3,090** Carcase incluse în rapoartele naționale de prețuri de piață pentru carcasele de bovine cu vârsta de 8 luni sau mai mult  
**55.0%** din total carcase clasificate

**1,335** Carcase incluse în raportul național de prețuri de piață pentru Comisia Europeană  
**23.7%** din total carcase clasificate

**87** Carcase incluse în rapoartele naționale de prețuri de piață pentru carcasele de bovine cu vârsta mai mică de 8 luni (viței)  
**1.6%** din total carcase clasificate

Factor general de ajustare pentru cheltuielile de transport a prețurilor raportate: 0.08 RON/kg carcasă caldă-2%

Prețul în viu al bovinelor din toate clasele de conformație și acoperire cu grăsime  
la intrarea în abator în săptămâna 9 - 15 decembrie 2019

Categoria	Număr	Greutate în viu (kg)	Preț în viu (RON / 100 kg)	Modificare preț	
				1 săpt	1 an
"A" - TĂURAȘI	474	495.3	692.0	2.07%	0.99%
"B" - TAURI	130	576.6	697.3	10.42%	5.60%
"C" - BOI	18	774.9	628.9	22.51%	-1.04%
"D" - VACI	1,946	511.5	497.4	-0.47%	2.82%
"E" - VIȚELE	326	462.6	586.3	0.99%	0.47%
"Z" - TINERET BOVIN	196	366.3	626.3	-3.96%	0.14%
A + B + C + D + E + Z	3,090	498.9	552.6	1.86%	2.40%
"V" - VIȚEI	87	240.3	621.7	-5.64%	2.54%



Raport național prețuri de piață carcase de bovine cu vârsta de 8 luni sau mai mult, la intrarea în abator conform grilei UE

Săptămâna: 50

din: 09/12/19

până în 15/12/19

"A"- CARCASE DE MASCULI NECASTRAȚI CU VÂRSTA CUPRINSĂ ÎNȚRE 12 LUNI ȘI MAI PUȚIN DE 24 DE LUNI (TĂURĂȘI)								
CONFORMAȚIE	PREȚ MEDIU (RON / 100 kg)					NUMĂR CARCASE	TOTAL	
	GRĂSIMI						GREUTATE MEDIE	PREȚ MEDIU (RON / 100 kg)
	1	2	3	4	5			
E	0.0	0.0	0.0	0.0	0.0	0	0.0	0.0
U	1307.5	1467.7	1392.4	0.0	1207.0	7	410.4	1363.8
R	1408.0	1456.3	1443.1	1304.3	0.0	54	350.1	1440.4
O	1296.3	1298.1	1416.1	1401.0	0.0	265	267.0	1306.9
P	1249.2	1345.9	0.0	0.0	0.0	148	204.6	1283.6
<b>TOTAL</b>	<b>1285.6</b>	<b>1342.8</b>	<b>1423.4</b>	<b>1350.9</b>	<b>1207.0</b>	<b>474</b>	<b>259.1</b>	<b>1323.0</b>

"B"- CARCASE DE MASCULI NECASTRAȚI CU VÂRSTA DE 24 DE LUNI ȘI MAI MULT (TAURI)								
CONFORMAȚIE	PREȚ MEDIU (RON / 100 kg)					NUMĂR CARCASE	TOTAL	
	GRĂSIMI						GREUTATE MEDIE	PREȚ MEDIU (RON / 100 kg)
	1	2	3	4	5			
E	0.0	0.0	0.0	0.0	0.0	0	0.0	0.0
U	1639.0	1363.3	0.0	0.0	0.0	4	537.8	1417.2
R	1404.5	1411.2	1345.0	1608.0	0.0	32	397.0	1375.9
O	1274.8	1286.3	1297.5	0.0	0.0	66	284.8	1282.6
P	1205.0	1341.2	0.0	0.0	0.0	28	220.2	1238.9
<b>TOTAL</b>	<b>1288.2</b>	<b>1323.0</b>	<b>1331.8</b>	<b>1608.0</b>	<b>0.0</b>	<b>130</b>	<b>306.2</b>	<b>1312.9</b>

"C"- CARCASE DE MASCULI CASTRAȚI CU VÂRSTA DE 12 LUNI ȘI MAI MULT (BOI)								
CONFORMAȚIE	PREȚ MEDIU (RON / 100 kg)					NUMĂR CARCASE	TOTAL	
	GRĂSIMI						GREUTATE MEDIE	PREȚ MEDIU (RON / 100 kg)
	1	2	3	4	5			
E	0.0	0.0	0.0	0.0	0.0	0	0.0	0.0
U	0.0	0.0	0.0	0.0	0.0	0	0.0	0.0
R	0.0	1377.6	1308.0	0.0	0.0	4	446.4	1356.6
O	1309.0	1276.7	1205.9	0.0	0.0	9	440.7	1255.3
P	1088.5	1076.6	0.0	0.0	0.0	5	253.3	1083.0
<b>TOTAL</b>	<b>1176.9</b>	<b>1278.9</b>	<b>1234.1</b>	<b>0.0</b>	<b>0.0</b>	<b>18</b>	<b>389.9</b>	<b>1250.0</b>

"D"- CARCASE DE FEMELE CARE AU FĂȚAT (VACI)								
CONFORMAȚIE	PREȚ MEDIU (RON / 100 kg)					NUMĂR CARCASE	TOTAL	
	GRĂSIMI						GREUTATE MEDIE	PREȚ MEDIU (RON / 100 kg)
	1	2	3	4	5			
E	0.0	0.0	0.0	0.0	0.0	0	0.0	0.0
U	0.0	0.0	1174.0	1174.0	0.0	4	356.0	1174.0
R	1134.3	1171.4	1188.1	1140.8	0.0	99	338.0	1171.6
O	1016.5	1079.9	1101.0	1134.4	1192.0	848	270.7	1068.7
P	984.3	1053.4	1026.7	928.8	0.0	995	207.9	1009.6
<b>TOTAL</b>	<b>997.6</b>	<b>1076.3</b>	<b>1099.7</b>	<b>1115.6</b>	<b>1192.0</b>	<b>1946</b>	<b>242.2</b>	<b>1050.4</b>

"E"- CARCASE ALE ALTOR BOVINE FEMELE CU VÂRSTA DE 12 LUNI ȘI MAI MULT (VITELE)								
CONFORMAȚIE	PREȚ MEDIU (RON / 100 kg)					NUMĂR CARCASE	TOTAL	
	GRĂSIMI						GREUTATE MEDIE	PREȚ MEDIU (RON / 100 kg)
	1	2	3	4	5			
E	0.0	0.0	0.0	0.0	0.0	0	0.0	0.0
U	0.0	0.0	1146.0	1209.0	0.0	3	335.8	1166.8
R	1152.4	1331.8	1145.2	1245.2	0.0	20	330.6	1238.3
O	1201.4	1221.8	1199.0	1230.0	0.0	175	250.5	1210.6
P	1140.1	1120.4	1112.2	0.0	0.0	128	179.4	1131.4
<b>TOTAL</b>	<b>1166.3</b>	<b>1206.5</b>	<b>1180.6</b>	<b>1234.4</b>	<b>0.0</b>	<b>326</b>	<b>228.3</b>	<b>1188.0</b>

"Z"- CARCASE DE BOVINE CU VÂRSTA CUPRINSĂ ÎNȚRE 8 LUNI ȘI MAI PUȚIN DE 12 LUNI (TINERET BOVIN)								
CONFORMAȚIE	PREȚ MEDIU (RON / 100 kg)					NUMĂR CARCASE	TOTAL	
	GRĂSIMI						GREUTATE MEDIE	PREȚ MEDIU (RON / 100 kg)
	1	2	3	4	5			
E	0.0	0.0	0.0	0.0	0.0	0	0.0	0.0
U	0.0	1489.0	1836.0	1806.5	0.0	5	444.8	1767.8
R	1711.4	0.0	1630.4	0.0	0.0	5	266.5	1660.2
O	1251.0	1206.3	0.0	0.0	0.0	61	219.7	1228.2
P	1149.6	1243.0	0.0	0.0	0.0	125	154.1	1161.3
<b>TOTAL</b>	<b>1189.0</b>	<b>1224.7</b>	<b>1697.0</b>	<b>1806.5</b>	<b>0.0</b>	<b>196</b>	<b>184.8</b>	<b>1241.6</b>

TOATE CATEGORIILE								
CONFORMAȚIE	PREȚ MEDIU (RON / 100 kg)					NUMĂR CARCASE	TOTAL	
	GRĂSIMI						GREUTATE MEDIE	PREȚ MEDIU (RON / 100 kg)
	1	2	3	4	5			
E	0.0	0.0	0.0	0.0	0.0	0	0.0	0.0
U	1437.6	1408.9	1363.8	1505.3	1207.0	23	420.8	1420.1
R	1337.4	1321.0	1274.0	1198.1	0.0	214	349.5	1293.2
O	1130.1	1162.4	1144.2	1160.4	1192.0	1424	267.1	1147.5
P	1048.1	1104.5	1036.2	928.8	0.0	1429	200.7	1063.7
<b>TOTAL</b>	<b>1091.8</b>	<b>1163.8</b>	<b>1157.9</b>	<b>1190.1</b>	<b>1201.0</b>	<b>3090</b>	<b>243.2</b>	<b>1133.5</b>

Prețuri incluse în raportul național de prețuri pentru Comisia Europeană



**Raport național parțial prețuri de piață carcase de bovine cu vârsta de 8 luni sau mai mult, la intrarea în abator conform grilei UE (\*)**

Săptămâna: 50

din: 09/12/19

până în 15/12/19

<b>"A"- CARCASE DE MASCULI NECASTRAȚI CU VÂRSTA CUPRINSĂ ÎNTRE 12 LUNI ȘI MAI PUȚIN DE 24 DE LUNI (TĂURAȘI)</b>								
CONFORMAȚIE	PREȚ MEDIU (RON / 100 kg )					NUMĂR CARCASE	TOTAL	
	GRĂSIME						GREUTATE MEDIE	PREȚ MEDIU (RON / 100 kg )
	1	2	3	4	5			
E	0.0	0.0	0.0	0.0	0.0	0	0.0	0.0
U	1307.5	1311.0	1392.4	0.0	1207.0	6	399.7	1314.0
R	1408.0	1505.6	1443.1	1304.3	0.0	37	321.7	1451.8
O	1311.4	1309.2	1422.9	1401.0	0.0	202	264.5	1320.2
P	1246.7	1370.4	0.0	0.0	0.0	119	195.0	1291.7
<b>TOTAL</b>	<b>1295.4</b>	<b>1347.7</b>	<b>1427.8</b>	<b>1350.9</b>	<b>1207.0</b>	<b>364</b>	<b>249.9</b>	<b>1330.0</b>

<b>"B"- CARCASE DE MASCULI NECASTRAȚI CU VÂRSTA DE 24 DE LUNI ȘI MAI MULT (TAURI)</b>								
CONFORMAȚIE	PREȚ MEDIU (RON / 100 kg )					NUMĂR CARCASE	TOTAL	
	GRĂSIME						GREUTATE MEDIE	PREȚ MEDIU (RON / 100 kg )
	1	2	3	4	5			
E	0.0	0.0	0.0	0.0	0.0	0	0.0	0.0
U	0.0	2207.0	0.0	0.0	0.0	1	464.9	2207.0
R	1459.9	1411.2	1238.0	0.0	0.0	17	395.7	1371.5
O	1284.8	1313.7	1275.6	0.0	0.0	53	274.5	1293.8
P	1205.0	1341.2	0.0	0.0	0.0	28	220.2	1238.9
<b>TOTAL</b>	<b>1290.7</b>	<b>1384.7</b>	<b>1254.8</b>	<b>0.0</b>	<b>0.0</b>	<b>99</b>	<b>281.8</b>	<b>1315.7</b>

<b>"C"- CARCASE DE MASCULI CASTRAȚI CU VÂRSTA DE 12 LUNI ȘI MAI MULT (BOI)</b>								
CONFORMAȚIE	PREȚ MEDIU (RON / 100 kg )					NUMĂR CARCASE	TOTAL	
	GRĂSIME						GREUTATE MEDIE	PREȚ MEDIU (RON / 100 kg )
	1	2	3	4	5			
E	0.0	0.0	0.0	0.0	0.0	0	0.0	0.0
U	0.0	0.0	0.0	0.0	0.0	0	0.0	0.0
R	0.0	1377.6	1308.0	0.0	0.0	4	446.4	1356.6
O	1309.0	1276.7	1205.9	0.0	0.0	9	440.7	1255.3
P	1088.5	1076.6	0.0	0.0	0.0	5	253.3	1083.0
<b>TOTAL</b>	<b>1176.9</b>	<b>1278.9</b>	<b>1234.1</b>	<b>0.0</b>	<b>0.0</b>	<b>18</b>	<b>389.9</b>	<b>1250.0</b>

<b>"D"- CARCASE DE FEMELE CARE AU FĂTAT (VACI)</b>								
CONFORMAȚIE	PREȚ MEDIU (RON / 100 kg )					NUMĂR CARCASE	TOTAL	
	GRĂSIME						GREUTATE MEDIE	PREȚ MEDIU (RON / 100 kg )
	1	2	3	4	5			
E	0.0	0.0	0.0	0.0	0.0	0	0.0	0.0
U	0.0	0.0	1174.0	1174.0	0.0	4	356.0	1174.0
R	1134.3	1171.4	1193.1	1140.8	0.0	96	335.4	1172.9
O	1016.5	1077.4	1099.2	1134.4	1192.0	842	270.1	1067.0
P	984.1	1052.0	1026.3	928.8	0.0	972	208.0	1009.0
<b>TOTAL</b>	<b>997.7</b>	<b>1074.5</b>	<b>1098.7</b>	<b>1115.6</b>	<b>1192.0</b>	<b>1914</b>	<b>242.0</b>	<b>1049.4</b>

<b>"E"- CARCASE ALE ALTOR BOVINE FEMELE CU VÂRSTA DE 12 LUNI ȘI MAI MULT (VIȚELE)</b>								
CONFORMAȚIE	PREȚ MEDIU (RON / 100 kg )					NUMĂR CARCASE	TOTAL	
	GRĂSIME						GREUTATE MEDIE	PREȚ MEDIU (RON / 100 kg )
	1	2	3	4	5			
E	0.0	0.0	0.0	0.0	0.0	0	0.0	0.0
U	0.0	0.0	1088.0	1209.0	0.0	2	338.0	1147.6
R	1185.7	1270.2	1145.2	1245.2	0.0	18	329.1	1221.8
O	1205.2	1241.2	1215.2	1264.5	0.0	116	240.5	1225.8
P	1142.6	1120.6	968.3	0.0	0.0	103	170.1	1130.2
<b>TOTAL</b>	<b>1170.0</b>	<b>1216.1</b>	<b>1172.5</b>	<b>1248.2</b>	<b>0.0</b>	<b>239</b>	<b>217.7</b>	<b>1192.2</b>

<b>"Z"- CARCASE DE BOVINE CU VÂRSTA CUPRINSĂ ÎNTRE 8 LUNI ȘI MAI PUȚIN DE 12 LUNI (TINERET BOVIN)</b>								
CONFORMAȚIE	PREȚ MEDIU (RON / 100 kg )					NUMĂR CARCASE	TOTAL	
	GRĂSIME						GREUTATE MEDIE	PREȚ MEDIU (RON / 100 kg )
	1	2	3	4	5			
E	0.0	0.0	0.0	0.0	0.0	0	0.0	0.0
U	0.0	1489.0	1836.0	1806.5	0.0	5	444.8	1767.8
R	1711.4	0.0	1579.1	0.0	0.0	4	254.8	1642.7
O	1243.6	1206.3	0.0	0.0	0.0	54	227.5	1222.8
P	1146.4	1270.9	0.0	0.0	0.0	107	153.1	1159.5
<b>TOTAL</b>	<b>1185.6</b>	<b>1228.7</b>	<b>1690.3</b>	<b>1806.5</b>	<b>0.0</b>	<b>170</b>	<b>187.7</b>	<b>1241.8</b>

<b>TOATE CATEGORIILE</b>								
CONFORMAȚIE	PREȚ MEDIU (RON / 100 kg )					NUMĂR CARCASE	TOTAL	
	GRĂSIME						GREUTATE MEDIE	PREȚ MEDIU (RON / 100 kg )
	1	2	3	4	5			
E	0.0	0.0	0.0	0.0	0.0	0	0.0	0.0
U	1307.5	1696.7	1391.7	1505.3	1207.0	18	399.3	1468.8
R	1361.9	1284.5	1245.8	1179.3	0.0	176	338.4	1269.5
O	1119.2	1153.4	1132.4	1159.4	1192.0	1276	266.1	1137.5
P	1040.6	1098.8	1024.2	928.8	0.0	1334	199.9	1056.5
<b>TOTAL</b>	<b>1082.5</b>	<b>1150.1</b>	<b>1140.3</b>	<b>1184.9</b>	<b>1201.0</b>	<b>2804</b>	<b>240.0</b>	<b>1120.6</b>

(\*) Pentru calcularea prețurilor medii au fost luate în considerare doar bovinele cumparate de către abatoare



**Raport prețuri de piață din România versus prețuri de piață comunitare  
conform Art.7 Regulamentul de punere în aplicare (UE) 2017/1184 al Comisiei din 20 aprilie 2017**

Săptămâna: 50

din: 09/12/19

până în: 15/12/19

CATEGORIA	CLASA	PREȚ MEDIU			PREȚ RO /PREȚ COMUNITAR (%)
		ROMANIA		UE	
		RON / 100 kg	€ / 100 kg	€ / 100 kg	
Z	U2	1489.00	311.56	413.40	-24.63
Z	U3	1836.00	384.17	400.07	-3.97
Z	R2	0.00	0.00	380.64	
Z	R3	1630.40	341.15	380.95	-10.45 (*)
Z	O2	1206.29	252.41	319.89	-21.09
Z	O3	0.00	0.00	326.22	
<b>Z</b>		<b>1235.08</b>	<b>258.43</b>	<b>360.83</b>	<b>-28.38</b>
A	U2	1467.71	307.11	395.13	-22.28
A	U3	1392.36	291.34	382.50	-23.83
A	R2	1456.34	304.73	360.55	-15.48
A	R3	1443.13	301.97	363.77	-16.99 (*)
A	O2	1298.12	271.62	323.37	-16.00
A	O3	1416.07	296.30	336.26	-11.88
<b>A</b>		<b>1348.87</b>	<b>282.24</b>	<b>364.86</b>	<b>-22.64</b>
B	R3	1344.96	281.43	295.59	-4.79
C	U2	0.00	0.00	394.45	
C	U3	0.00	0.00	394.78	
C	U4	0.00	0.00	390.27	
C	R3	1308.00	273.69	377.61	-27.52 (*)
C	R4	0.00	0.00	384.52	
C	O3	1205.86	252.32	350.34	-27.98
C	O4	0.00	0.00	363.33	
<b>C</b>		<b>1287.93</b>	<b>269.49</b>	<b>373.17</b>	<b>-27.78</b>
D	R3	1188.06	248.59	331.73	-25.06
D	R4	1140.83	238.71	293.19	-18.58
D	O2	1079.95	225.97	254.19	-11.10
D	O3	1101.00	230.38	273.88	-15.88 (*)
D	O4	1134.41	237.37	276.74	-14.23
D	P2	1053.35	220.41	221.26	-0.38
D	P3	1026.72	214.84	250.03	-14.07
<b>D</b>		<b>1078.12</b>	<b>225.59</b>	<b>268.73</b>	<b>-16.05</b>
E	U2	0.00	0.00	427.86	
E	U3	1146.01	239.80	422.68	-43.27
E	R2	1331.78	278.67	366.74	-24.01
E	R3	1145.21	239.63	370.28	-35.28 (*)
E	R4	1245.25	260.56	370.71	-29.71
E	O2	1221.80	255.65	294.39	-13.16
E	O3	1199.05	250.89	314.85	-20.31
E	O4	1229.97	257.36	356.68	-27.85
<b>E</b>		<b>1214.39</b>	<b>254.10</b>	<b>372.26</b>	<b>-31.74</b>
<b>TOATE CATEGORIILE</b>		<b>1162.05</b>	<b>243.15</b>	<b>332.98</b>	<b>-26.98</b>

(\*) CATEGORII ȘI CLASE DE REFERINȚĂ ÎN UE28: Z3, AR3, CR3, DO3 ȘI ER3



**CARCASE DE CARCASE DE BOVINE CU VÂRSTA DE 8 LUNI SAU MAI MULT LA INTRAREA ÎN ABATOR  
CONFORM ART.7 REGULAMENTUL DE PUNERE ÎN APLICARE (UE) 2017/1184 AL COMISIEI DIN 20 APRILIE 2017**

Cotații naționale (RON / 100 kg)	SĂPT 50 / 2019	VARIAȚIE		
		1 SĂPT	1 AN	Medie 5 ani (14 - 18)
Tăurași "A"	1,348.87	2.81%	0.21%	14.95%
Vaci "D"	1,078.12	0.65%	3.06%	15.45%
Vițele "E"	1,214.39	0.99%	1.25%	12.12%

Prețuri medii europene (€ / 100 kg)	SĂPT 50 / 2019			VARIAȚIE					
				1 SĂPT			1 AN		
	A	D	E	A	D	E	A	D	E
Uniunea Europeană	364.86	268.73	372.26	0.10%	0.38%	0.65%	-2.90%	0.37%	-2.17%
Franța	390.47	300.59	409.34	0.08%	0.25%	2.16%	1.73%	-1.54%	-0.62%
Germania	371.55	258.95	328.04	0.39%	0.60%	-0.34%	-3.48%	5.04%	-2.95%
Italia	424.04	242.98	438.51	-0.74%	0.27%	-0.59%	-0.92%	3.38%	-3.18%
Marea Britanie	373.06	264.75	391.94	0.61%	1.21%	0.63%	1.80%	9.23%	0.31%
Țările de Jos	346.90	270.19	229.31	1.63%	0.27%	-10.05%	6.55%	13.67%	-5.72%
Polonia	302.21	245.66	305.65	-0.50%	0.66%	0.11%	-7.31%	-5.17%	-2.07%
România	282.24	225.59	254.10	2.81%	0.65%	0.98%	-2.43%	0.35%	-1.41%
Ungaria	245.67	199.47	211.24	-2.08%	1.07%	2.57%	1.93%	3.45%	-4.04%



PREȚ MEDIU PONDERAT LA INTRAREA ÎN ABATOR - CARCASE DE TĂURAȘI ( A )

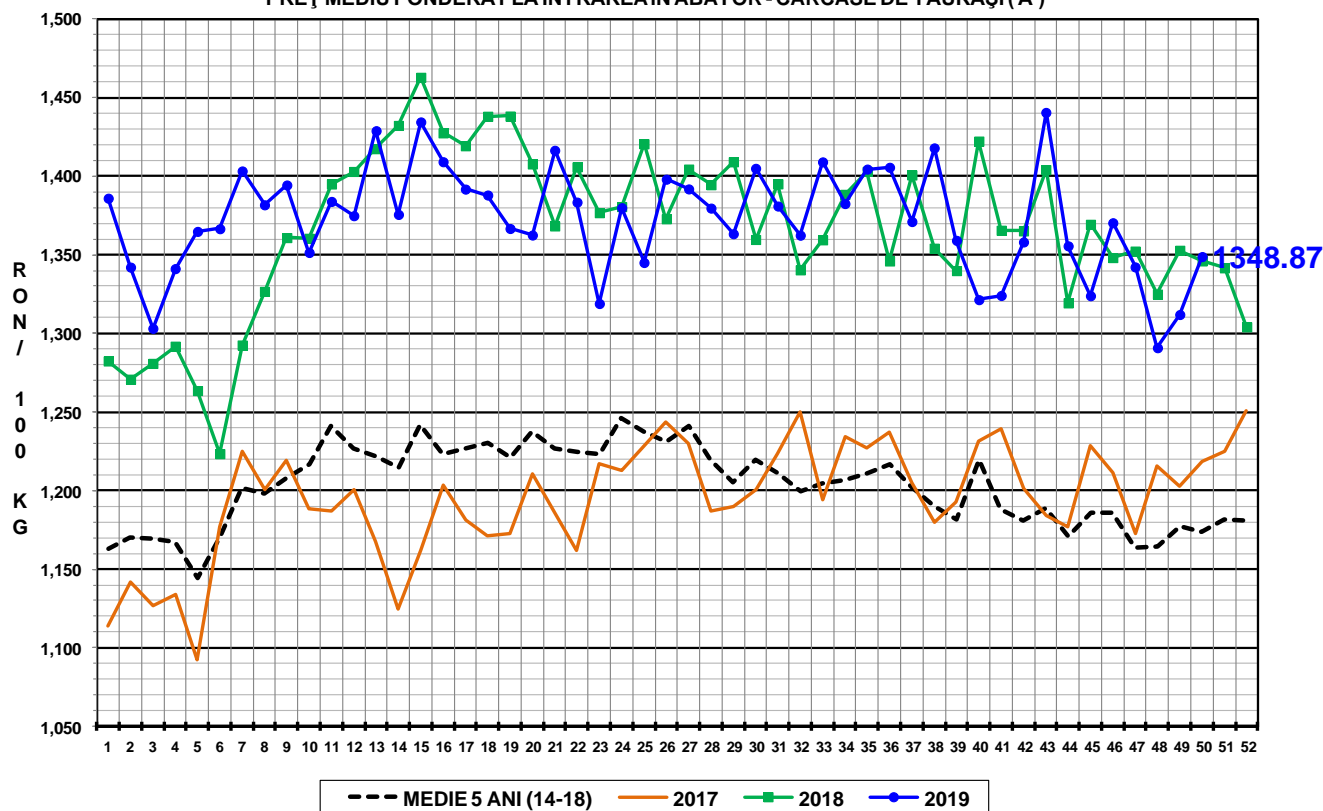

PREȚ MEDIU PONDERAT LA INTRAREA ÎN ABATOR - CARCASE DE VACI ( D )

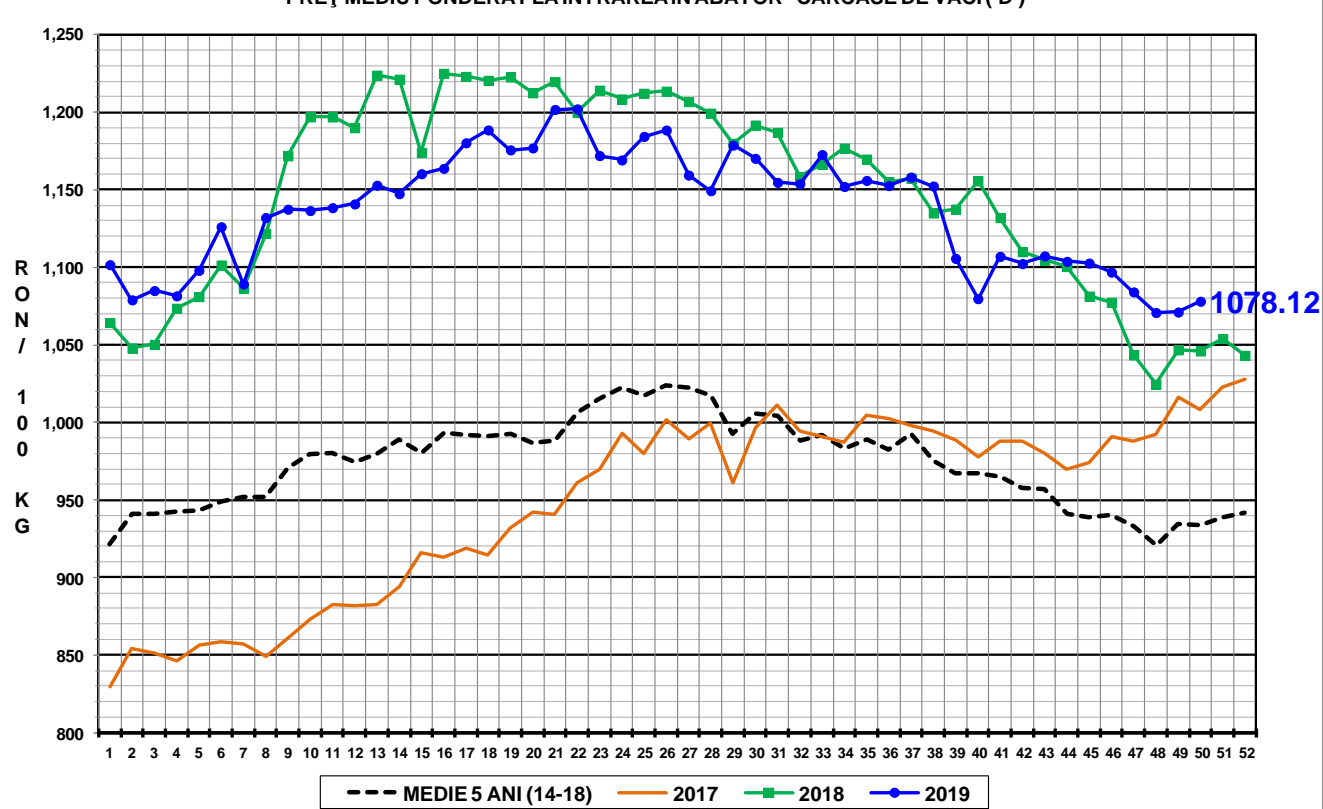

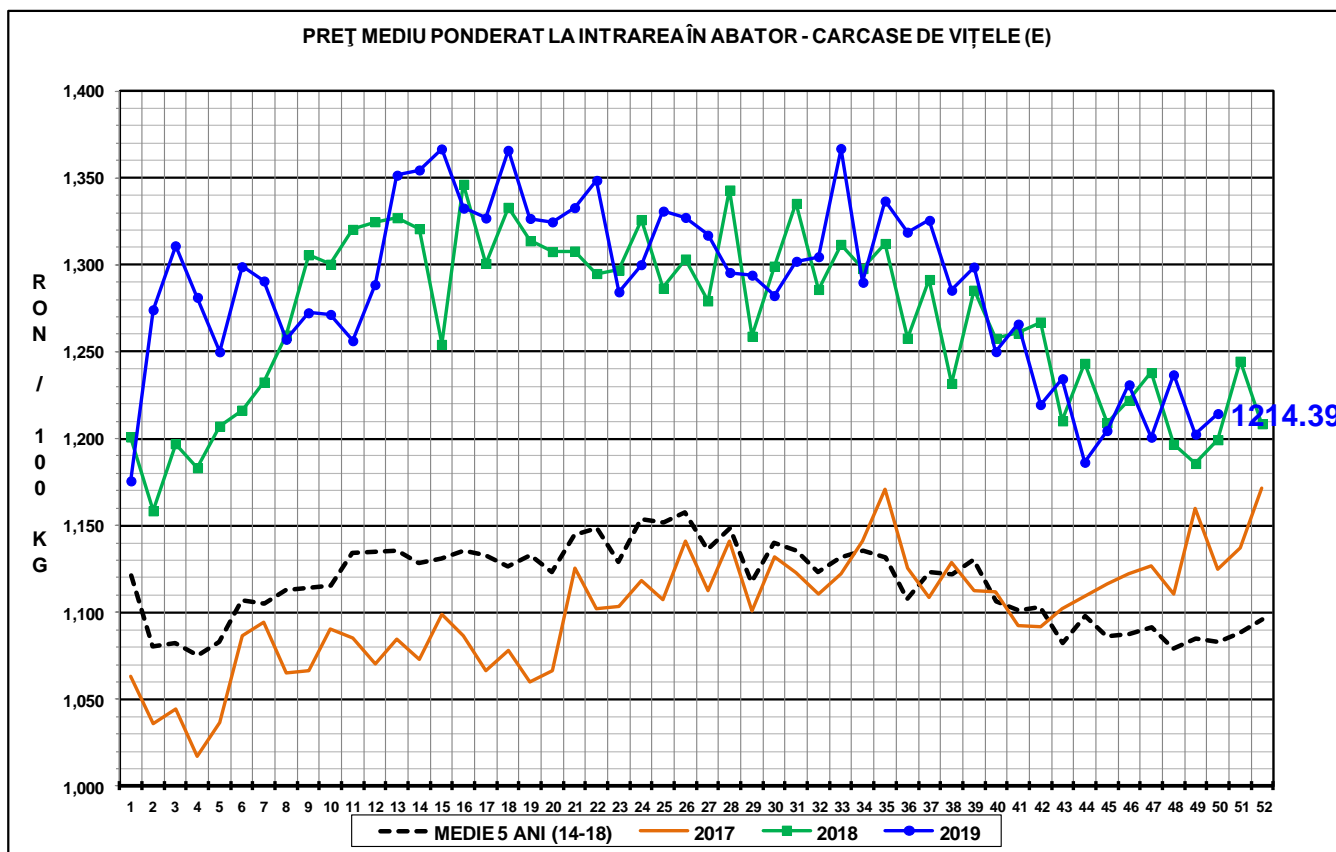

**N.B. Prețurile medii ponderate săptămânale au fost calculate după cum urmează:**

1. În toate cazurile de la paginile 1 - 3 și în cazul „per combinație categorii, clasă de conformație și grad de acoperire cu grăsime” de la pagina 4, au fost aplicate ponderi „real time”, care constau în greutatea individuală în viu, sau în carcasă ale bovinelor. Prețul mediu ponderat săptămânal (în viu sau în carcasă) este egal cu suma produselor dintre prețul individual (în viu sau în carcasă) și greutatea individuală (în viu sau în carcasă) împărțită la suma ponderilor (greutățile în viu sau în carcasă).

2. În cazul „per categorii” de la paginile 4 - 7, au fost aplicate ponderi bazate pe „cifrele istorice” comunicate de statele membre privind distribuția în clasele SEUROP.