

# Rezultatele clasificării carcaselor de bovine

## Noiembrie 2019

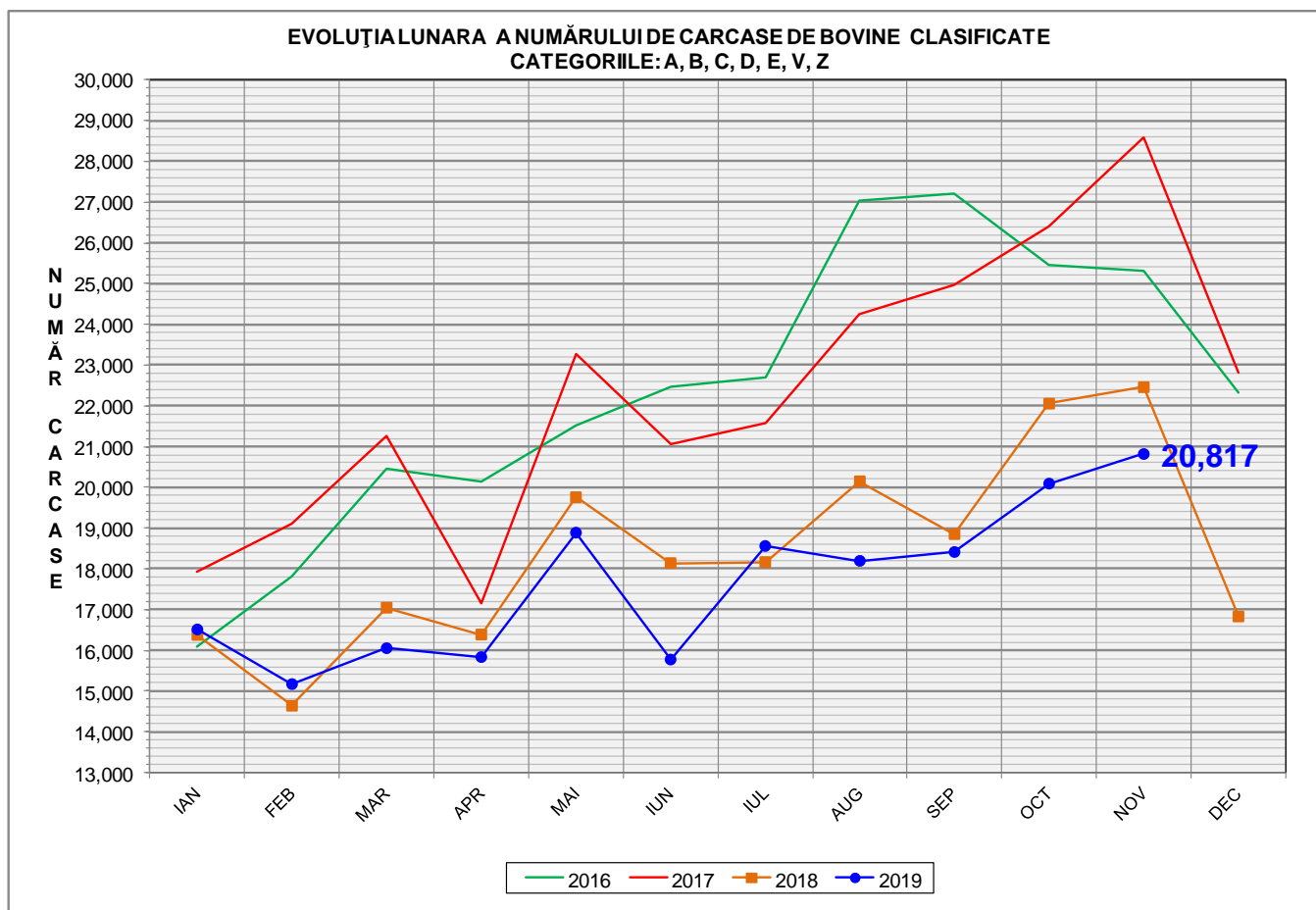

% Modificare	
1 LUNĂ	1 AN
3.6%	-7.3%

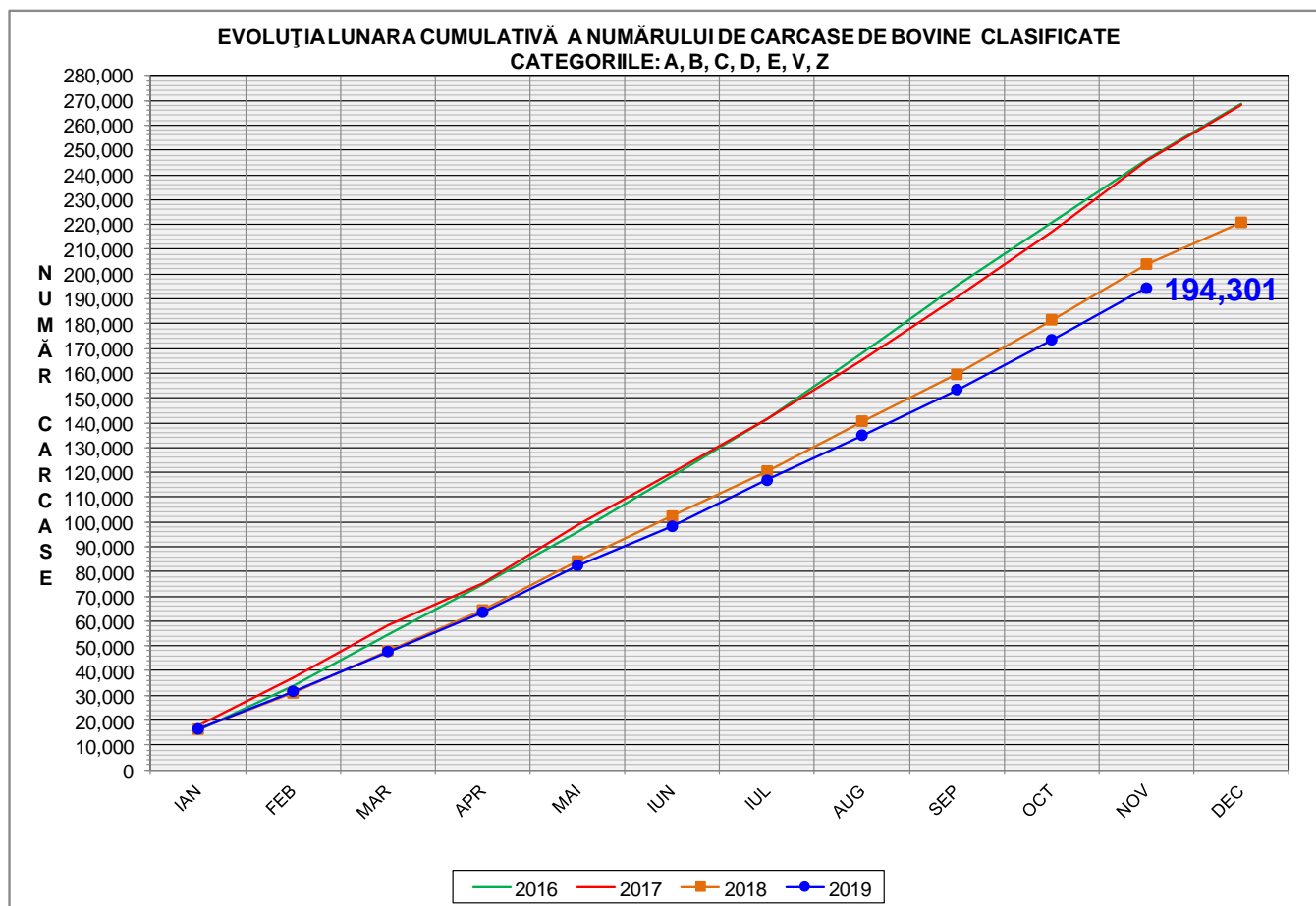

<b>% Modificare</b>
<b>1 AN</b>
<b>-4.8%</b>

FLUCTUAȚIA LUNARĂ A DISTRIBUȚIEI CATEGORIILOR DE CARCASE CLASIFICATE

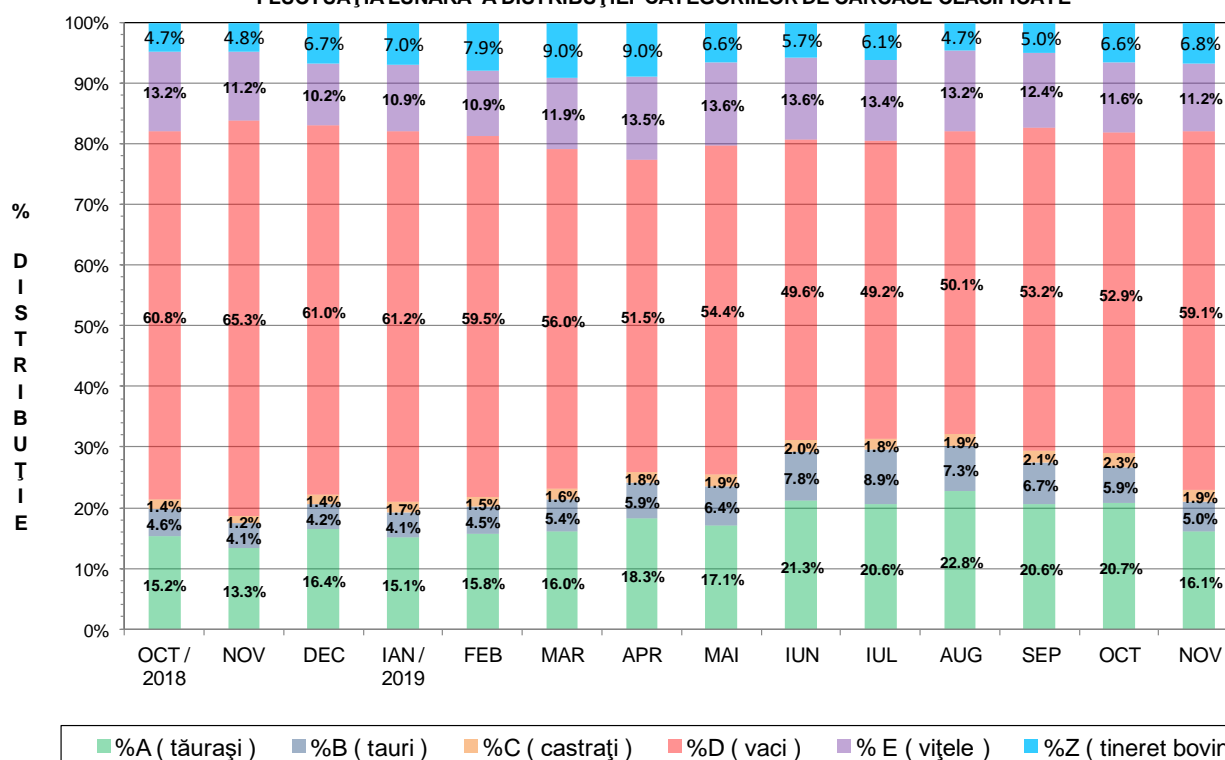



Raport național clasificare carcase de bovine cu vârsta de 8 luni sau mai mult, conform grilei UE extinsă  
Luna: noiembrie-19

"A"- CARCASE DE MASCULI NECASTRAȚI CU VÂRSTA CUPRINSĂ ÎNTRE 12 LUNI ȘI MAI PUȚIN DE 24 DE LUNI (TĂURASI)													
CONFORMAȚIE	GRĂSIMI										TOTAL		
	1		2		3		4		5		NUMĂR	% DIN TOTAL	GREUTATE MEDIE
NUMĂR	% DIN TOTAL	NUMĂR	% DIN TOTAL	NUMĂR	% DIN TOTAL	NUMĂR	% DIN TOTAL	NUMĂR	% DIN TOTAL				
E	0	0.00	2	0.06	1	0.03	0	0.00	0	0.00	3	0.09	402.45
U	11	0.35	22	0.69	13	0.41	1	0.03	0	0.00	47	1.48	387.11
R	103	3.23	89	2.80	40	1.26	3	0.09	2	0.06	237	7.44	349.24
O+	615	19.32	245	7.69	58	1.82	1	0.03	0	0.00	919	28.86	276.16
-O	477	14.98	219	6.88	37	1.16	0	0.00	0	0.00	733	23.02	248.08
P+	953	29.93	106	3.33	6	0.19	0	0.00	0	0.00	1065	33.45	199.46
-P	168	5.28	12	0.38	0	0.00	0	0.00	0	0.00	180	5.65	167.66
<b>TOTAL</b>	<b>2327</b>	<b>73.08</b>	<b>695</b>	<b>21.83</b>	<b>155</b>	<b>4.87</b>	<b>5</b>	<b>0.16</b>	<b>2</b>	<b>0.06</b>	<b>3184</b>	<b>100.00</b>	<b>245.10</b>

"B"- CARCASE DE MASCULI NECASTRAȚI CU VÂRSTA DE 24 DE LUNI ȘI MAI MULT (TAURI)													
CONFORMAȚIE	GRĂSIMI										TOTAL		
	1		2		3		4		5		NUMĂR	% DIN TOTAL	GREUTATE MEDIE
NUMĂR	% DIN TOTAL	NUMĂR	% DIN TOTAL	NUMĂR	% DIN TOTAL	NUMĂR	% DIN TOTAL	NUMĂR	% DIN TOTAL				
E	0	0.00	0	0.00	0	0.00	0	0.00	0	0.00	0	0.00	0.00
U	5	0.51	16	1.62	17	1.72	8	0.81	3	0.30	49	4.96	470.88
R	57	5.78	57	5.78	17	1.72	4	0.41	0	0.00	135	13.68	389.63
O+	153	15.50	196	19.86	64	6.48	8	0.81	0	0.00	421	42.65	318.32
-O	84	8.51	55	5.57	24	2.43	1	0.10	0	0.00	164	16.62	279.72
P+	79	8.00	14	1.42	6	0.61	0	0.00	0	0.00	99	10.03	229.28
-P	114	11.55	5	0.51	0	0.00	0	0.00	0	0.00	119	12.06	202.74
<b>TOTAL</b>	<b>492</b>	<b>49.85</b>	<b>343</b>	<b>34.75</b>	<b>128</b>	<b>12.97</b>	<b>21</b>	<b>2.13</b>	<b>3</b>	<b>0.30</b>	<b>987</b>	<b>100.00</b>	<b>306.37</b>

"C"- CARCASE DE MASCULI CASTRAȚI CU VÂRSTA DE 12 LUNI ȘI MAI MULT (BOI)													
CONFORMAȚIE	GRĂSIMI										TOTAL		
	1		2		3		4		5		NUMĂR	% DIN TOTAL	GREUTATE MEDIE
NUMĂR	% DIN TOTAL	NUMĂR	% DIN TOTAL	NUMĂR	% DIN TOTAL	NUMĂR	% DIN TOTAL	NUMĂR	% DIN TOTAL				
E	0	0.00	0	0.00	0	0.00	0	0.00	0	0.00	0	0.00	0.00
U	1	0.26	0	0.00	1	0.26	0	0.00	1	0.26	3	0.78	309.03
R	4	1.04	7	1.82	171	44.42	21	5.45	2	0.52	205	53.25	298.82
O+	2	0.52	7	1.82	73	18.96	7	1.82	0	0.00	89	23.12	288.47
-O	3	0.78	18	4.68	16	4.16	0	0.00	0	0.00	37	9.61	376.63
P+	18	4.68	19	4.94	9	2.34	1	0.26	0	0.00	47	12.21	288.93
-P	2	0.52	2	0.52	0	0.00	0	0.00	0	0.00	4	1.04	172.73
<b>TOTAL</b>	<b>30</b>	<b>7.79</b>	<b>53</b>	<b>13.77</b>	<b>270</b>	<b>70.13</b>	<b>29</b>	<b>7.53</b>	<b>3</b>	<b>0.78</b>	<b>385</b>	<b>100.00</b>	<b>301.47</b>

"D"- CARCASE DE FEMELE CARE AU FĂTAT (VACI)													
CONFORMAȚIE	GRĂSIMI										TOTAL		
	1		2		3		4		5		NUMĂR	% DIN TOTAL	GREUTATE MEDIE
NUMĂR	% DIN TOTAL	NUMĂR	% DIN TOTAL	NUMĂR	% DIN TOTAL	NUMĂR	% DIN TOTAL	NUMĂR	% DIN TOTAL				
E	0	0.00	0	0.00	0	0.00	0	0.00	0	0.00	0	0.00	0.00
U	3	0.03	1	0.01	8	0.07	11	0.09	0	0.00	23	0.20	411.82
R	103	0.88	206	1.76	141	1.20	74	0.63	6	0.05	530	4.53	344.36
O+	1661	14.19	1264	10.80	517	4.42	121	1.03	4	0.03	3567	30.47	278.37
-O	866	7.40	561	4.79	245	2.09	17	0.15	1	0.01	1690	14.44	244.10
P+	1204	10.29	758	6.48	184	1.57	10	0.09	1	0.01	2157	18.43	222.27
-P	3443	29.41	217	1.85	77	0.66	1	0.01	0	0.00	3738	31.94	199.65
<b>TOTAL</b>	<b>7280</b>	<b>62.20</b>	<b>3007</b>	<b>25.69</b>	<b>1172</b>	<b>10.01</b>	<b>234</b>	<b>2.00</b>	<b>12</b>	<b>0.10</b>	<b>11705</b>	<b>100.00</b>	<b>241.19</b>

"E"- CARCASE ALE ALTOR BOVINE FEMELE CU VÂRSTA DE 12 LUNI ȘI MAI MULT (VIȚELE)													
CONFORMAȚIE	GRĂSIMI										TOTAL		
	1		2		3		4		5		NUMĂR	% DIN TOTAL	GREUTATE MEDIE
NUMĂR	% DIN TOTAL	NUMĂR	% DIN TOTAL	NUMĂR	% DIN TOTAL	NUMĂR	% DIN TOTAL	NUMĂR	% DIN TOTAL				
E	0	0.00	0	0.00	0	0.00	0	0.00	0	0.00	0	0.00	0.00
U	1	0.05	3	0.14	1	0.05	2	0.09	0	0.00	7	0.32	365.68
R	18	0.81	26	1.17	52	2.35	21	0.95	2	0.09	119	5.38	318.92
O+	245	11.07	182	8.22	152	6.87	29	1.31	1	0.05	609	27.52	261.43
-O	162	7.32	201	9.08	71	3.21	10	0.45	0	0.00	444	20.06	245.40
P+	546	24.67	199	8.99	40	1.81	5	0.23	0	0.00	790	35.70	198.89
-P	218	9.85	25	1.13	1	0.05	0	0.00	0	0.00	244	11.03	159.00
<b>TOTAL</b>	<b>1190</b>	<b>53.77</b>	<b>636</b>	<b>28.74</b>	<b>317</b>	<b>14.32</b>	<b>67</b>	<b>3.03</b>	<b>3</b>	<b>0.14</b>	<b>2213</b>	<b>100.00</b>	<b>228.02</b>

"Z"- CARCASE DE BOVINE CU VÂRSTA CUPRINSĂ ÎNTRE 8 LUNI ȘI MAI PUȚIN DE 12 LUNI (TINERET BOVIN)													
CONFORMAȚIE	GRĂSIMI										TOTAL		
	1		2		3		4		5		NUMĂR	% DIN TOTAL	GREUTATE MEDIE
NUMĂR	% DIN TOTAL	NUMĂR	% DIN TOTAL	NUMĂR	% DIN TOTAL	NUMĂR	% DIN TOTAL	NUMĂR	% DIN TOTAL				
E	0	0.00	0	0.00	0	0.00	0	0.00	0	0.00	0	0.00	0.00
U	2	0.15	0	0.00	1	0.07	0	0.00	0	0.00	3	0.22	309.83
R	18	1.34	15	1.12	4	0.30	0	0.00	0	0.00	37	2.76	238.21
O+	79	5.90	76	5.68	6	0.45	0	0.00	1	0.07	162	12.10	229.95
-O	129	9.63	53	3.96	7	0.52	0	0.00	0	0.00	189	14.12	203.32
P+	741	55.34	84	6.27	8	0.60	0	0.00	0	0.00	833	62.21	156.52
-P	109	8.14	5	0.37	1	0.07	0	0.00	0	0.00	115	8.59	141.91
<b>TOTAL</b>	<b>1078</b>	<b>80.51</b>	<b>233</b>	<b>17.40</b>	<b>27</b>	<b>2.02</b>	<b>0</b>	<b>0.00</b>	<b>1</b>	<b>0.07</b>	<b>1339</b>	<b>100.00</b>	<b>173.35</b>

TOATE CATEGORIILE													
CONFORMAȚIE	GRĂSIMI										TOTAL		
	1		2		3		4		5		NUMĂR	% DIN TOTAL	GREUTATE MEDIE
NUMĂR	% DIN TOTAL	NUMĂR	% DIN TOTAL	NUMĂR	% DIN TOTAL	NUMĂR	% DIN TOTAL	NUMĂR	% DIN TOTAL				
E	0	0.00	2	0.01	1	0.01	0	0.00	0	0.00	3	0.02	402.45
U	23	0.12	42	0.21	41	0.21	22	0.11	4	0.02	132	0.67	417.84
R	303	1.53	400	2.02	425	2.15	123	0.62	12	0.06	1263	6.37	337.22
O+	2755	13.91	1970	9.94	870	4.39	166	0.84	6	0.03	5767	29.11	277.94
-O	1721	8.69	1107	5.59	400	2.02	28	0.14	1	0.01	3257	16.44	246.10
P+	3541	17.87	1180	5.96	253	1.28	16	0.08	1	0.01	4991	25.19	203.49
-P	4054	20.46	266	1.34	79	0.40	1	0.01	0	0.00	4400	22.21	194.64
<b>TOTAL</b>	<b>12397</b>	<b>62.57</b>	<b>4967</b>	<b>25.07</b>	<b>2069</b>	<b>10.44</b>	<b>356</b>	<b>1.80</b>	<b>24</b>	<b>0.12</b>	<b>19813</b>	<b>100.00</b>	<b>240.18</b>



Raport național clasificare pentru categoria "A"- carcase de masculi necastrați cu vârsta cuprinsă între 12 luni și mai puțin de 24 de luni (tăurași)

Luna: noiembrie-19

GRASIME	CONFORMAȚIE	NUMAR	PROCENT DIN TOTAL	GREUTATE MEDIE
1	E	0	0.00	0.00
	U	11	0.35	383.73
	R	103	3.23	323.50
	O+	615	19.32	272.25
	-O	477	14.98	231.44
	P+	953	29.93	195.21
	-P	168	5.28	165.46
	<b>TOTAL</b>	<b>2327</b>	<b>73.08</b>	<b>227.42</b>
2	E	2	0.06	378.77
	U	22	0.69	390.74
	R	89	2.80	360.81
	O+	245	7.69	277.87
	-O	219	6.88	272.05
	P+	106	3.33	234.39
	-P	12	0.38	198.45
	<b>TOTAL</b>	<b>695</b>	<b>21.83</b>	<b>282.52</b>
3	E	1	0.03	449.82
	U	13	0.41	386.84
	R	40	1.26	380.53
	O+	58	1.82	310.63
	-O	37	1.16	320.83
	P+	6	0.19	256.81
	-P	0	0.00	0.00
	<b>TOTAL</b>	<b>155</b>	<b>4.87</b>	<b>336.31</b>
4	E	0	0.00	0.00
	U	1	0.03	347.90
	R	3	0.09	415.19
	O+	1	0.03	258.72
	-O	0	0.00	0.00
	P+	0	0.00	0.00
	-P	0	0.00	0.00
	<b>TOTAL</b>	<b>5</b>	<b>0.16</b>	<b>370.44</b>
5	E	0	0.00	0.00
	U	0	0.00	0.00
	R	2	0.06	435.61
	O+	0	0.00	0.00
	-O	0	0.00	0.00
	P+	0	0.00	0.00
	-P	0	0.00	0.00
	<b>TOTAL</b>	<b>2</b>	<b>0.06</b>	<b>435.61</b>
TOTAL	E	3	0.09	402.45
	U	47	1.48	387.11
	R	237	7.44	349.24
	O+	919	28.86	276.16
	-O	733	23.02	248.08
	P+	1065	33.45	199.46
	-P	180	5.65	167.66
	<b>TOTAL</b>	<b>3184</b>	<b>100.00</b>	<b>245.10</b>



Raport național clasificare pentru categoria "B"- carcase de masculi necastrați cu vârsta de 24 de luni și mai mult (tauri)

Luna: noiembrie-19

GRASIME	CONFORMAȚIE	NUMAR	PROCENT DIN TOTAL	GREUTATE MEDIE
1	E	0	0.00	0.00
	U	5	0.51	501.90
	R	57	5.78	363.42
	O+	153	15.50	300.53
	-O	84	8.51	262.80
	P+	79	8.00	228.02
	-P	114	11.55	202.68
	<b>TOTAL</b>	<b>492</b>	<b>49.85</b>	<b>269.11</b>
2	E	0	0.00	0.00
	U	16	1.62	498.70
	R	57	5.78	402.32
	O+	196	19.86	319.50
	-O	55	5.57	290.84
	P+	14	1.42	238.49
	-P	5	0.51	204.04
	<b>TOTAL</b>	<b>343</b>	<b>34.75</b>	<b>332.04</b>
3	E	0	0.00	0.00
	U	17	1.72	491.04
	R	17	1.72	420.52
	O+	64	6.48	349.16
	-O	24	2.43	311.63
	P+	6	0.61	224.32
	-P	0	0.00	0.00
	<b>TOTAL</b>	<b>128</b>	<b>12.97</b>	<b>364.59</b>
4	E	0	0.00	0.00
	U	8	0.81	393.76
	R	4	0.41	451.14
	O+	8	0.81	382.85
	-O	1	0.10	323.50
	P+	0	0.00	0.00
	-P	0	0.00	0.00
	<b>TOTAL</b>	<b>21</b>	<b>2.13</b>	<b>397.19</b>
5	E	0	0.00	0.00
	U	3	0.30	362.27
	R	0	0.00	0.00
	O+	0	0.00	0.00
	-O	0	0.00	0.00
	P+	0	0.00	0.00
	-P	0	0.00	0.00
	<b>TOTAL</b>	<b>3</b>	<b>0.30</b>	<b>362.27</b>
TOTAL	E	0	0.00	0.00
	U	49	4.96	470.88
	R	135	13.68	389.63
	O+	421	42.65	318.32
	-O	164	16.62	279.72
	P+	99	10.03	229.28
	-P	119	12.06	202.74
	<b>TOTAL</b>	<b>987</b>	<b>100.00</b>	<b>306.37</b>



Raport național clasificare pentru categoria "C" - carcase de masculi castrați cu vârsta de 12 luni și mai mult (boi)

Luna: noiembrie-19

GRASIME	CONFORMAȚIE	NUMAR	PROCENT DIN TOTAL	GREUTATE MEDIE
1	E	0	0.00	0.00
	U	1	0.26	300.86
	R	4	1.04	401.31
	O+	2	0.52	345.94
	-O	3	0.78	350.45
	P+	18	4.68	233.00
	-P	2	0.52	120.54
<b>TOTAL</b>		<b>30</b>	<b>7.79</b>	<b>269.48</b>
2	E	0	0.00	0.00
	U	0	0.00	0.00
	R	7	1.82	434.42
	O+	7	1.82	365.82
	-O	18	4.68	342.74
	P+	19	4.94	299.95
	-P	2	0.52	224.91
<b>TOTAL</b>		<b>53</b>	<b>13.77</b>	<b>338.11</b>
3	E	0	0.00	0.00
	U	1	0.26	301.84
	R	171	44.42	289.43
	O+	73	18.96	277.08
	-O	16	4.16	419.67
	P+	9	2.34	371.30
	-P	0	0.00	0.00
<b>TOTAL</b>		<b>270</b>	<b>70.13</b>	<b>296.58</b>
4	E	0	0.00	0.00
	U	0	0.00	0.00
	R	21	5.45	303.66
	O+	7	1.82	313.46
	-O	0	0.00	0.00
	P+	1	0.26	344.96
	-P	0	0.00	0.00
<b>TOTAL</b>		<b>29</b>	<b>7.53</b>	<b>307.45</b>
5	E	0	0.00	0.00
	U	1	0.26	324.38
	R	2	0.52	371.13
	O+	0	0.00	0.00
	-O	0	0.00	0.00
	P+	0	0.00	0.00
	-P	0	0.00	0.00
<b>TOTAL</b>		<b>3</b>	<b>0.78</b>	<b>355.54</b>
TOTAL	E	0	0.00	0.00
	U	3	0.78	309.03
	R	205	53.25	298.82
	O+	89	23.12	288.47
	-O	37	9.61	376.63
	P+	47	12.21	288.93
	-P	4	1.04	172.73
<b>TOTAL</b>		<b>385</b>	<b>100.00</b>	<b>301.47</b>



Raport național clasificare pentru categoria "D"- carcase de femele care au fătat (vacii)

Luna: noiembrie-19

GRASIME	CONFORMAȚIE	NUMAR	PROCENT DIN TOTAL	GREUTATE MEDIE
1	E	0	0.00	0.00
	U	3	0.03	335.29
	R	103	0.88	293.25
	O+	1661	14.19	256.16
	-O	866	7.40	218.80
	P+	1204	10.29	209.36
	-P	3443	29.41	199.15
<b>TOTAL</b>	<b>7280</b>	<b>62.20</b>	<b>217.57</b>	
2	E	0	0.00	0.00
	U	1	0.01	357.70
	R	206	1.76	350.06
	O+	1264	10.80	284.28
	-O	561	4.79	258.40
	P+	758	6.48	230.93
	-P	217	1.85	205.42
<b>TOTAL</b>	<b>3007</b>	<b>25.69</b>	<b>264.84</b>	
3	E	0	0.00	0.00
	U	8	0.07	481.73
	R	141	1.20	352.37
	O+	517	4.42	317.79
	-O	245	2.09	292.61
	P+	184	1.57	268.16
	-P	77	0.66	203.91
<b>TOTAL</b>	<b>1172</b>	<b>10.01</b>	<b>302.53</b>	
4	E	0	0.00	0.00
	U	11	0.09	386.76
	R	74	0.63	379.07
	O+	121	1.03	348.61
	-O	17	0.15	357.24
	P+	10	0.09	272.79
	-P	1	0.01	345.94
<b>TOTAL</b>	<b>234</b>	<b>2.00</b>	<b>357.41</b>	
5	E	0	0.00	0.00
	U	0	0.00	0.00
	R	6	0.05	409.77
	O+	4	0.03	410.28
	-O	1	0.01	320.46
	P+	1	0.01	240.00
	-P	0	0.00	0.00
<b>TOTAL</b>	<b>12</b>	<b>0.10</b>	<b>388.35</b>	
TOTAL	E	0	0.00	0.00
	U	23	0.20	411.82
	R	530	4.53	344.36
	O+	3567	30.47	278.37
	-O	1690	14.44	244.10
	P+	2157	18.43	222.27
	-P	3738	31.94	199.65
<b>TOTAL</b>	<b>11705</b>	<b>100.00</b>	<b>241.19</b>	





Raport național clasificare pentru categoria "E"- carcase ale altor bovine femele cu vârsta de 12 luni și mai mult (vițele)

Luna: noiembrie-19

GRASIME	CONFORMAȚIE	NUMAR	PROCENT DIN TOTAL	GREUTATE MEDIE
1	E	0	0.00	0.00
	U	1	0.05	378.28
	R	18	0.81	311.94
	O+	245	11.07	245.25
	-O	162	7.32	220.78
	P+	546	24.67	190.76
	-P	218	9.85	156.54
	<b>TOTAL</b>	<b>1190</b>	<b>53.77</b>	<b>201.79</b>
2	E	0	0.00	0.00
	U	3	0.14	305.43
	R	26	1.17	295.01
	O+	182	8.22	253.41
	-O	201	9.08	250.41
	P+	199	8.99	207.95
	-P	25	1.13	179.36
	<b>TOTAL</b>	<b>636</b>	<b>28.74</b>	<b>237.27</b>
3	E	0	0.00	0.00
	U	1	0.05	447.86
	R	52	2.35	314.60
	O+	152	6.87	286.29
	-O	71	3.21	274.51
	P+	40	1.81	246.44
	-P	1	0.05	187.18
	<b>TOTAL</b>	<b>317</b>	<b>14.32</b>	<b>283.46</b>
4	E	0	0.00	0.00
	U	2	0.09	408.66
	R	21	0.95	360.64
	O+	29	1.31	313.67
	-O	10	0.45	336.89
	P+	5	0.23	346.17
	-P	0	0.00	0.00
	<b>TOTAL</b>	<b>67</b>	<b>3.03</b>	<b>337.12</b>
5	E	0	0.00	0.00
	U	0	0.00	0.00
	R	2	0.09	366.91
	O+	1	0.05	388.70
	-O	0	0.00	0.00
	P+	0	0.00	0.00
	-P	0	0.00	0.00
	<b>TOTAL</b>	<b>3</b>	<b>0.14</b>	<b>374.17</b>
TOTAL	E	0	0.00	0.00
	U	7	0.32	365.68
	R	119	5.38	318.92
	O+	609	27.52	261.43
	-O	444	20.06	245.40
	P+	790	35.70	198.89
	-P	244	11.03	159.00
	<b>TOTAL</b>	<b>2213</b>	<b>100.00</b>	<b>228.02</b>



**Raport național clasificare pentru categoria "Z"- carcase de bovine cu vârsta cuprinsă între 8 luni și mai puțin de 12 luni (tineret bovin)**

**Luna: noiembrie-19**

GRASIME	CONFORMAȚIE	NUMAR	PROCENT DIN TOTAL	GREUTATE MEDIE
<b>1</b>	E	0	0.00	0.00
	U	2	0.15	283.44
	R	18	1.34	232.34
	O+	79	5.90	223.33
	-O	129	9.63	193.78
	P+	741	55.34	152.35
	-P	109	8.14	141.52
	<b>TOTAL</b>	<b>1078</b>	<b>80.51</b>	<b>162.99</b>
<b>2</b>	E	0	0.00	0.00
	U	0	0.00	0.00
	R	15	1.12	237.07
	O+	76	5.68	234.05
	-O	53	3.96	220.86
	P+	84	6.27	190.48
	-P	5	0.37	141.32
	<b>TOTAL</b>	<b>233</b>	<b>17.40</b>	<b>213.55</b>
<b>3</b>	E	0	0.00	0.00
	U	1	0.07	362.60
	R	4	0.30	268.94
	O+	6	0.45	253.07
	-O	7	0.52	246.26
	P+	8	0.60	186.20
	-P	1	0.07	188.16
	<b>TOTAL</b>	<b>27</b>	<b>2.02</b>	<b>235.49</b>
<b>5</b>	E	0	0.00	0.00
	U	0	0.00	0.00
	R	0	0.00	0.00
	O+	1	0.07	303.80
	-O	0	0.00	0.00
	P+	0	0.00	0.00
	-P	0	0.00	0.00
	<b>TOTAL</b>	<b>1</b>	<b>0.07</b>	<b>303.80</b>
<b>TOTAL</b>	E	0	0.00	0.00
	U	3	0.22	309.83
	R	37	2.76	238.21
	O+	162	12.10	229.95
	-O	189	14.12	203.32
	P+	833	62.21	156.52
	-P	115	8.59	141.91
	<b>TOTAL</b>	<b>1339</b>	<b>100.00</b>	<b>173.35</b>



Raport național clasificare toate categoriile de carcase de bovine cu vârsta de 8 luni sau mai mult

Luna: noiembrie-19

GRASIME	CONFORMAȚIE	NUMAR	PROCENT DIN TOTAL	GREUTATE MEDIE
1	E	0	0.00	0.00
	U	23	0.12	390.54
	R	303	1.53	315.65
	O+	2755	13.91	260.37
	-O	1721	8.69	222.99
	P+	3541	17.87	191.29
	-P	4054	20.46	193.97
	<b>TOTAL</b>	<b>12397</b>	<b>62.57</b>	<b>215.33</b>
2	E	2	0.01	378.77
	U	42	0.21	424.99
	R	400	2.02	353.56
	O+	1970	9.94	282.49
	-O	1107	5.59	260.83
	P+	1180	5.96	225.69
	-P	266	1.34	201.57
	<b>TOTAL</b>	<b>4967</b>	<b>25.07</b>	<b>266.80</b>
3	E	1	0.01	449.82
	U	41	0.21	447.38
	R	425	2.15	327.02
	O+	870	4.39	310.25
	-O	400	2.02	297.42
	P+	253	1.28	264.49
	-P	79	0.40	203.50
	<b>TOTAL</b>	<b>2069</b>	<b>10.44</b>	<b>304.33</b>
4	E	0	0.00	0.00
	U	22	0.11	389.53
	R	123	0.62	366.27
	O+	166	0.84	342.13
	-O	28	0.14	348.76
	P+	16	0.08	300.24
	-P	1	0.01	345.94
	<b>TOTAL</b>	<b>356</b>	<b>1.80</b>	<b>352.05</b>
5	E	0	0.00	0.00
	U	4	0.02	352.80
	R	12	0.06	400.49
	O+	6	0.03	388.93
	-O	1	0.01	320.46
	P+	1	0.01	240.00
	-P	0	0.00	0.00
	<b>TOTAL</b>	<b>24</b>	<b>0.12</b>	<b>379.63</b>
TOTAL	E	3	0.02	402.45
	U	132	0.67	417.84
	R	1263	6.37	337.22
	O+	5767	29.11	277.94
	-O	3257	16.44	246.10
	P+	4991	25.19	203.49
	-P	4400	22.21	194.64
	<b>TOTAL</b>	<b>19813</b>	<b>100.00</b>	<b>240.18</b>