

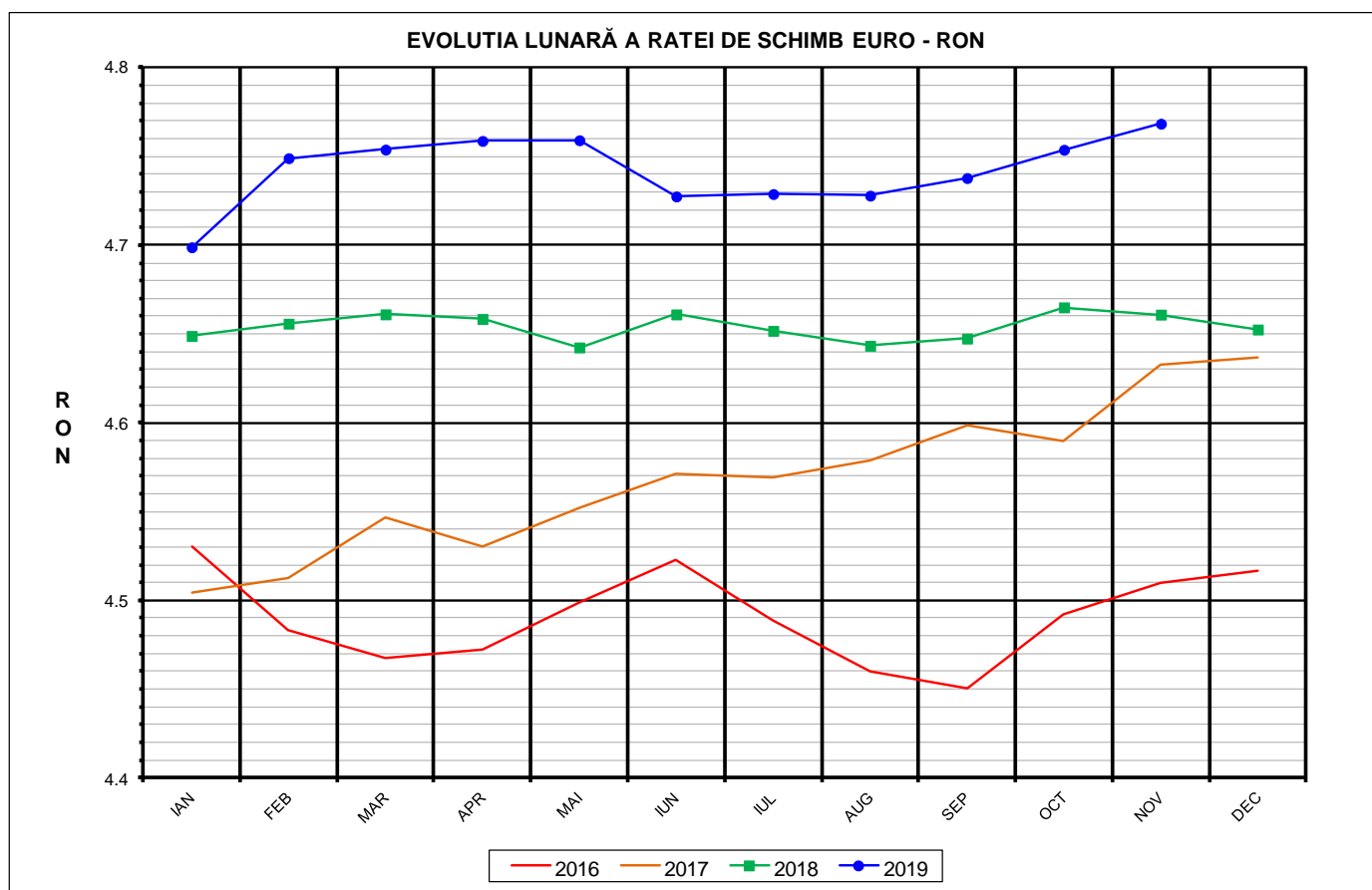

# Prețul de piață al porcilor la intrarea în abator

## Noiembrie 2019



RATA DE SCHIMB EURO - RON		
NOV 2019	VARIAȚIE	
	1 LUNA	1 AN
<b>1€ = 4.7685 RON</b>	<b>0.31%</b>	<b>2.31%</b>

**SITUAȚIA CARCASELOR DE PORCINE CLASIFICATE  
ÎN FUNCȚIE DE PROVENIENȚA PORCILOR SACRIFICAȚI  
IN LUNA NOIEMBRIE 2019**

		NUMĂR CARCASE	% DIN TOTAL
PROVENIENȚĂ PORCI SACRIFICAȚI	TRANZACȚII COMERCIALE ÎNTRE ABATOARE ȘI FURNIZORI	191,729	60.00
	FERME PROPRII ALE ABATOARELOR	110,283	34.51
	PRESTĂRI SERVICII	17,521	5.48
<b>TOTAL CARCASE CLASIFICATE CU GREUTATEA CALDĂ 50 - 120 KG</b>		<b>319,533</b>	<b>100.00</b>
DIN CARE DIN COMERȚ INTRACOMUNITAR		16,848	5.27

Situația porcilor proveniți din tranzacții comerciale  
între abatoare și furnizori care fac obiectul raportării prețurilor  
în luna noiembrie 2019

Tip preț la intrarea în abator		Carcase cu greutatea caldă 60 - 120 kg			
		SEUROP		d.c. S+E	
		nr	% din total carcase clasificate	nr	% din total carcase clasificate
De bază pentru 56% carne macră	în carcasă	2,800	0.9%	2,769	0.9%
	în viu	11,532	3.6%	10,392	3.3%
Forfetar	în viu	175,291	54.9%	167,268	52.3%
Total		189,623	59.3%	180,429	56.5%

Carcase incluse în raportul național de prețuri pentru DG AGRI

## Prețul de piață al porcilor în luna noiembrie 2019

Clasa	% carne macră	Număr porci	% din total porci	Procent mediu carne macră	Greutate medie (kg)		Preț mediu (RON / 100 kg)	
					vie	carcasă caldă – 2%	viu	carcasă caldă – 2%
S	≥ 60	114,024	60.13	62.3	107.3	82.3	730.44	952.58
E	55 - 59.9	66,405	35.02	58.2	109.8	84.2	729.87	952.04
U	50 - 54.9	8,360	4.41	53.3	112.9	86.8	724.72	942.53
ROP	<50	834	0.44	46.9	114.4	87.6	717.72	937.07
<b>TOTAL</b>		<b>189,623</b>	<b>100.00</b>	<b>60.4</b>	<b>108.4</b>	<b>83.2</b>	<b>729.92</b>	<b>951.86</b>

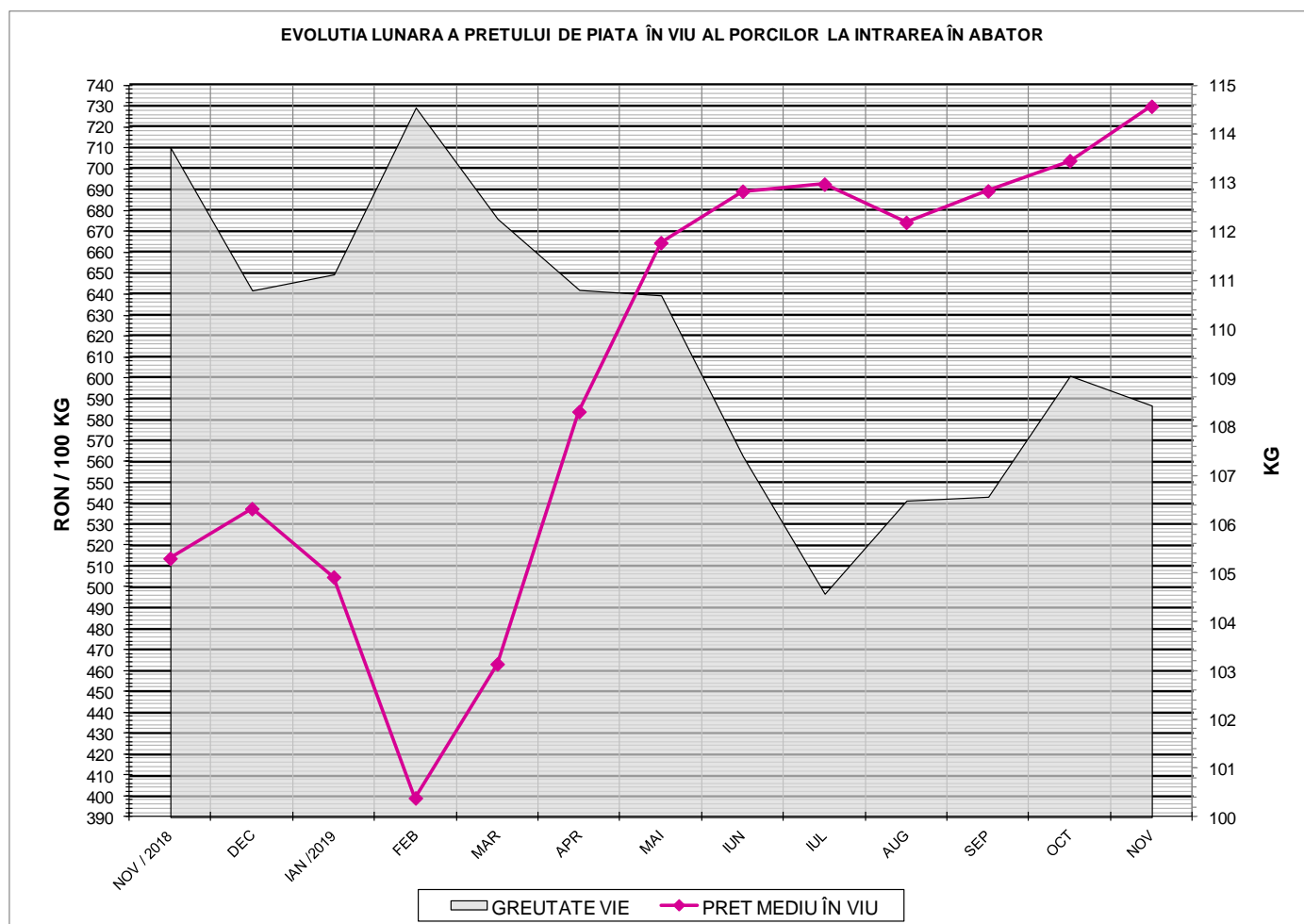



EVOLUTIA LUNARĂ A PRETELUI DE PIATA ÎN VIU AL PORCILOR ÎN ROMANIA (1)

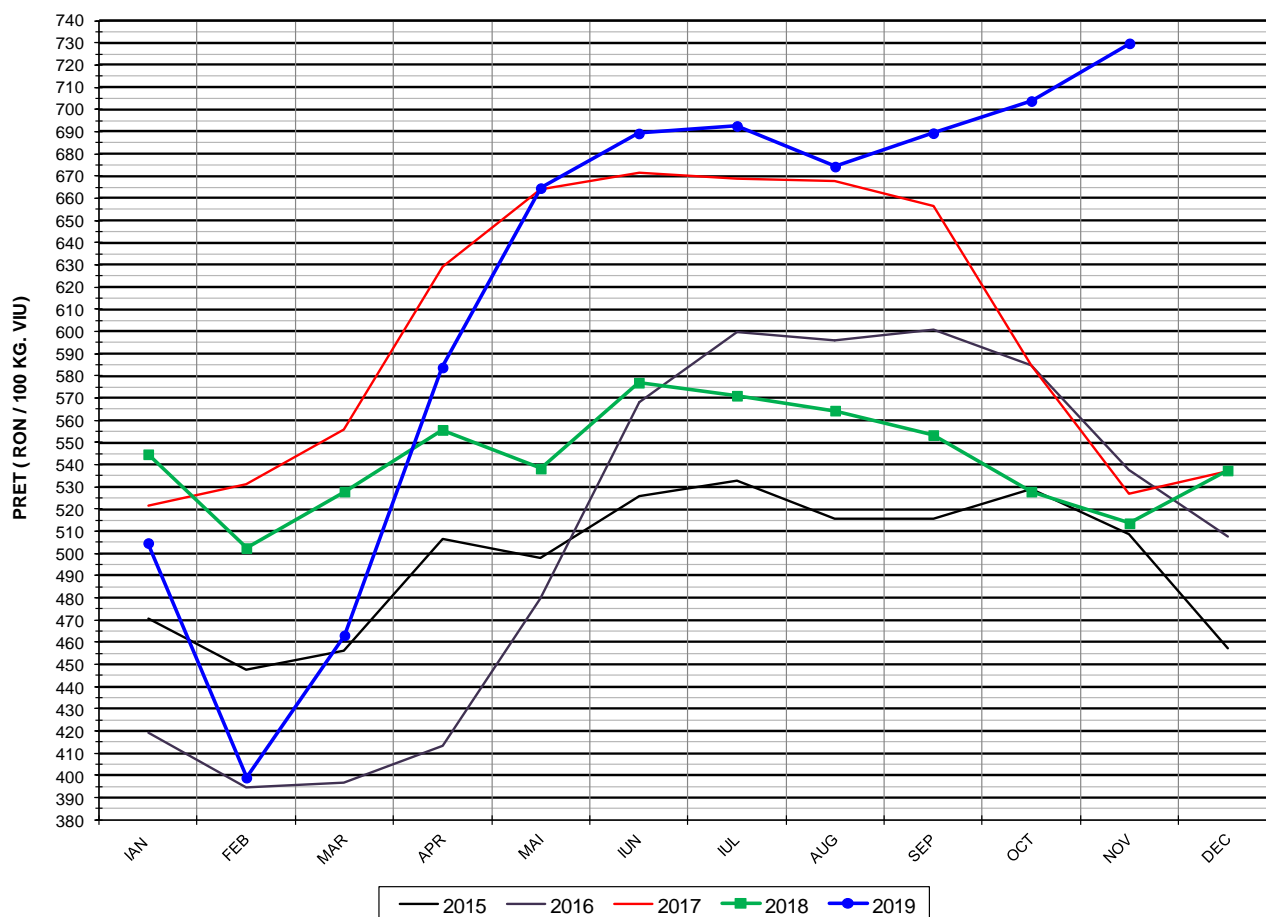

PREȚ ÎN VIU		
NOV 2019	VARIAȚIE	
	1 LUNA	1 AN
729.92 RON	3.69%	42.12%

EVOLUTIA LUNARĂ A PRETELUI DE PIATA ÎN VIU AL PORCILOR ÎN ROMANIA (2)

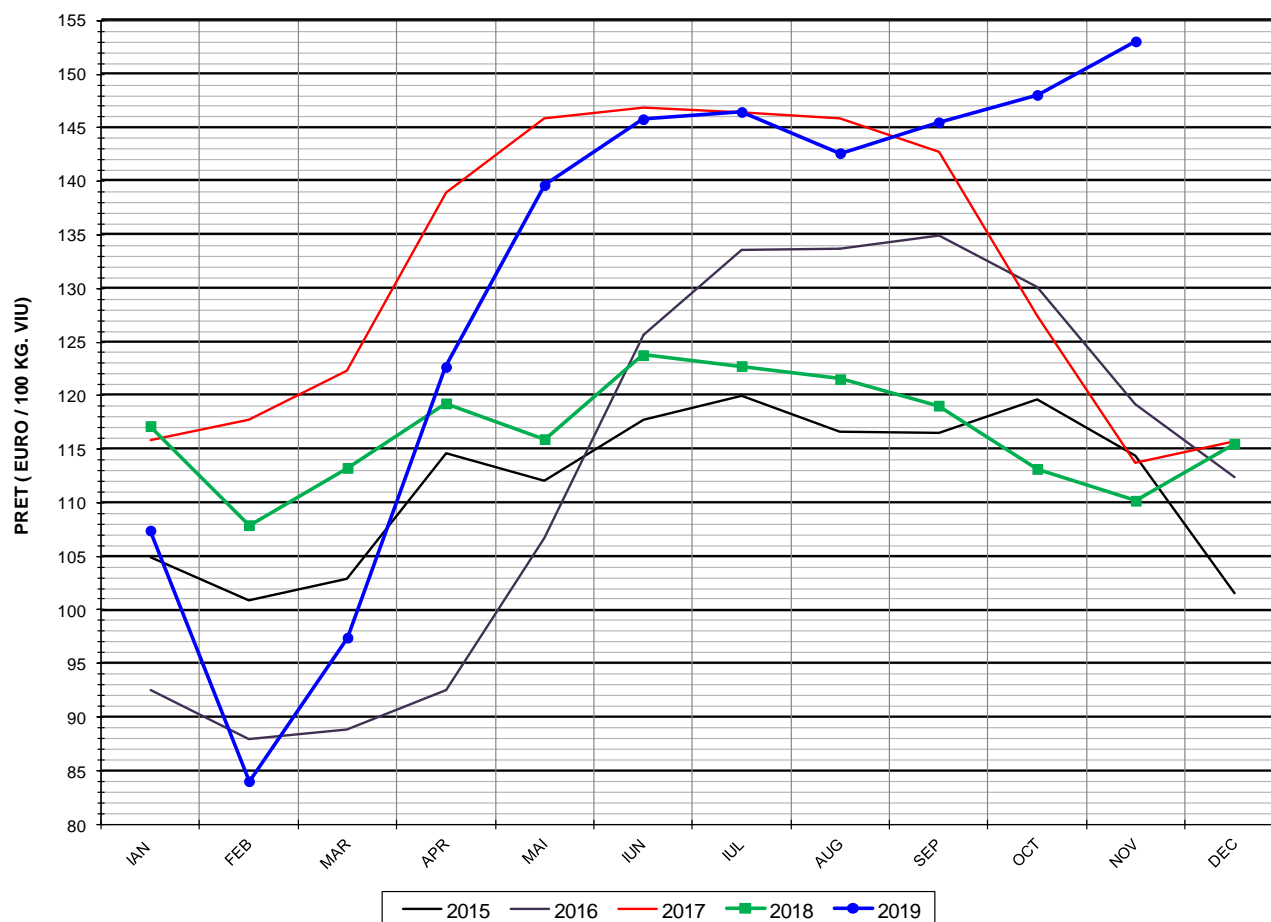

PREȚ ÎN VIU		
NOV 2019	VARIAȚIE	
	1 LUNA	1 AN
153.07 €	3.37%	38.91%



PREȚUL PE PROCENT CARNE MACRĂ AL PORCILOR  
ÎN LUNA NOIEMBRIE 2019

% CARNE MACRĂ		NUMĂR PORCI	% CUMULATIV DIN TOTAL PORCI	GREUTATE (KG)		PREȚ MEDIU (RON/ 100 KG)	
NIVEL	MEDIE			VIE	CARCASA CALDĂ - 2%	VIU	CARCASA CALDĂ - 2%
≥64	65.1	19,033	10.04	109.66	84.53	715.34	928.00
63	63.4	17,212	19.11	107.43	82.56	730.43	950.47
62	62.4	23,826	31.68	106.44	81.56	732.47	955.95
61	61.5	27,136	45.99	106.36	81.30	735.33	962.01
60	60.5	26,817	60.13	107.15	82.05	734.73	959.49
59	59.5	23,006	72.26	108.95	83.52	732.51	955.55
58	58.5	18,691	82.12	110.12	84.29	730.14	953.89
57	57.5	11,966	88.43	110.25	84.65	727.21	947.10
56	56.5	7,666	92.47	110.07	84.47	727.91	948.59
55	55.5	5,076	95.15	110.98	85.17	726.30	946.43
54	54.5	3,398	96.94	113.54	87.36	726.71	944.49
53	53.5	2,146	98.08	113.34	87.27	723.54	939.71
52	52.5	1,376	98.80	112.07	86.11	726.82	945.93
51	51.5	855	99.25	111.56	85.58	723.49	943.08
≤50	48.4	1,419	100.00	113.21	86.71	716.31	935.24
MEDIE	60.4	189,623	100.00	108.44	83.15	729.92	951.86

Culorile de fond ale rândurilor din tabelul de mai sus au legătură cu grila de prețuri.



Prețului mediu ponderat lunar al carcaselor din clasa "S" & "E" în România și în UE

Săptămâna			Număr zile (ponderi)	Preț mediu ponderat						preț RO vs preț UE28 (%)	
				ROMÂNIA				UE28		S	E
				S		E		S	E		
nr	perioada	luna	EURO / 100 kg	RON / 100 kg	EURO / 100 kg	RON / 100 kg	S	E	S	E	
44	01 - 03	nov / 2019	3	197.43	938.94	197.24	938.03	185.35	183.32	6.52%	7.59%
45	04 - 10		7	195.90	932.44	196.19	933.82	185.63	183.77	5.53%	6.76%
46	11 - 17		7	195.04	929.48	197.30	940.24	186.54	184.58	4.56%	6.89%
47	18 - 24		7	198.62	948.55	198.21	946.55	188.90	187.64	5.15%	5.63%
48	25 - 30		6	209.47	1001.18	207.66	992.54	192.77	191.78	8.66%	8.29%
<b>Total</b>			<b>30</b>	<b>199.20</b>	<b>949.91</b>	<b>199.32</b>	<b>950.45</b>	<b>188.01</b>	<b>186.42</b>	<b>5.96%</b>	<b>6.92%</b>

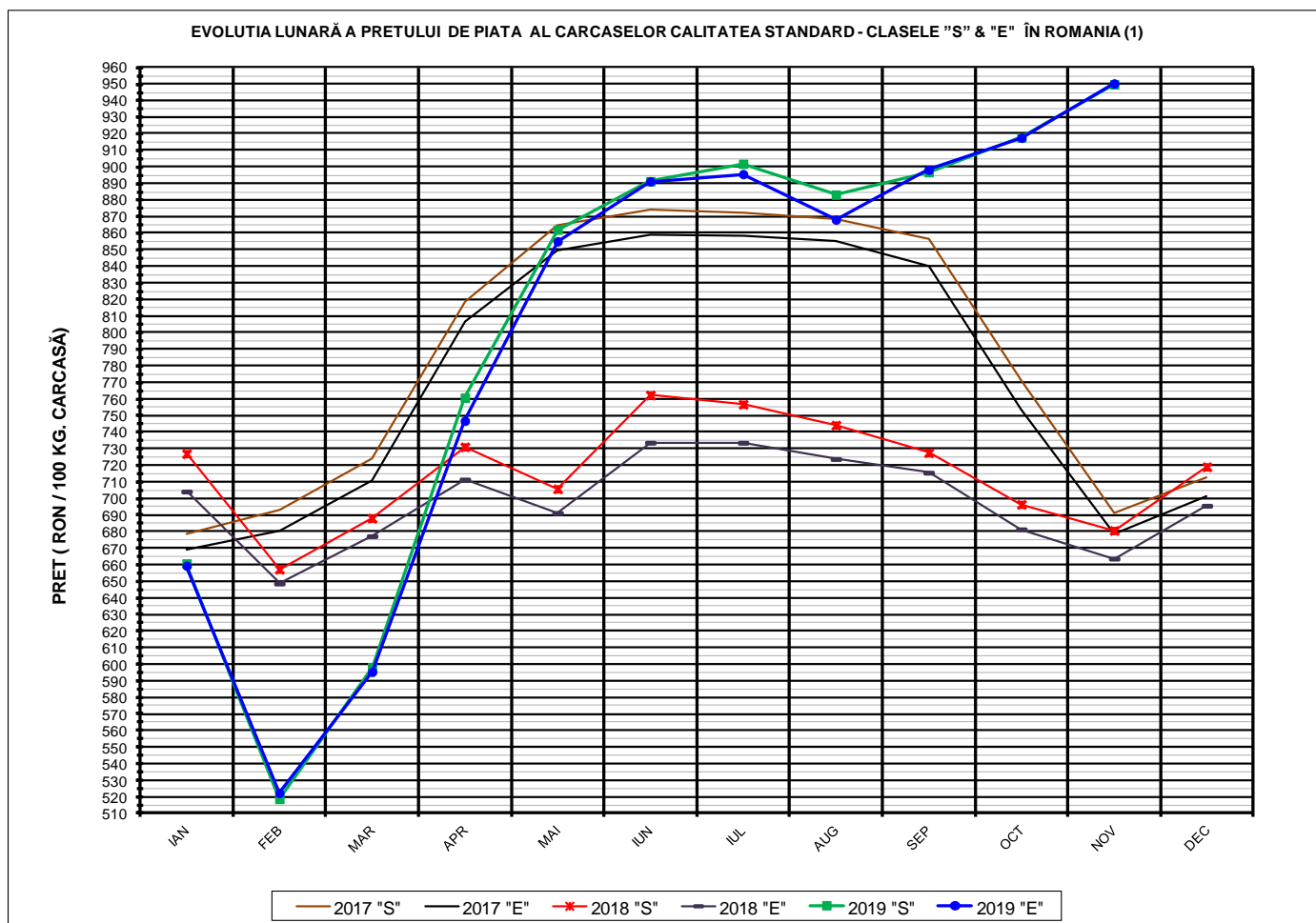

PREȚ NAȚIONAL CARCASE CALITATEA STANDARD - CLASELE "S" & "E"			
CLASA	NOV 2019	VARIAȚIE	
		1 LUNĂ	1 AN
S	949.91 RON	3.49%	39.56%
E	950.45 RON	3.57%	43.22%

EVOLUTIA LUNARĂ A PRETULUI DE PIATA AL CARCASELOR CALITATEA STANDARD - CLASELE "S" & "E" ÎN ROMANIA (2)

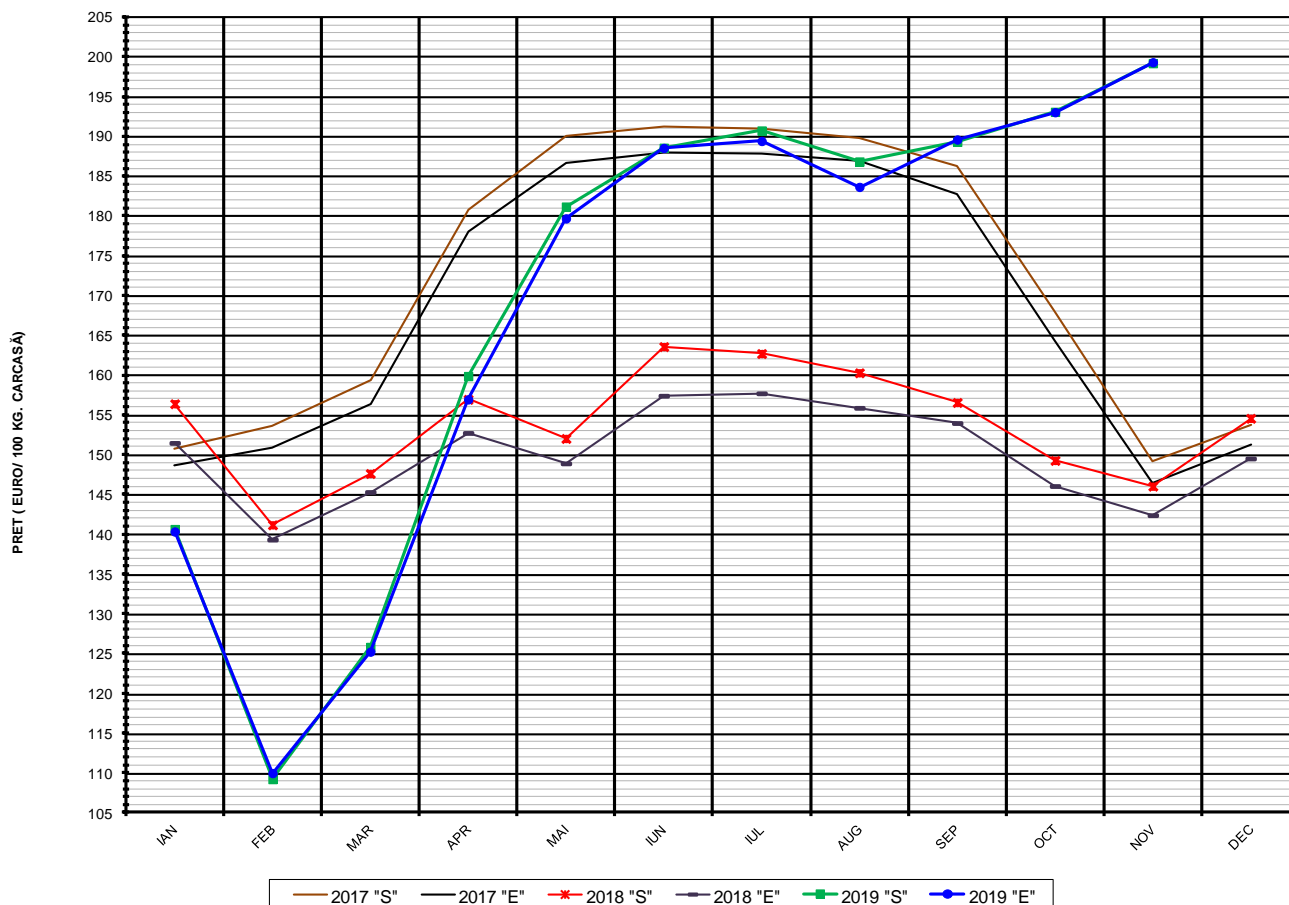

**PREȚ NAȚIONAL CARCASE  
CALITATEA STANDARD - CLASELE "S" & "E"**

CLASA	NOV 2019	VARIAȚIE	
		1 LUNĂ	1 AN
S	199.20 €	3.17%	36.42%
E	199.32 €	3.25%	40.00%



EVOLUTIA LUNARĂ A PREȚULUI CLASA "E" ÎN UE ȘI ÎN CÂTEVA STATE MEMBRE

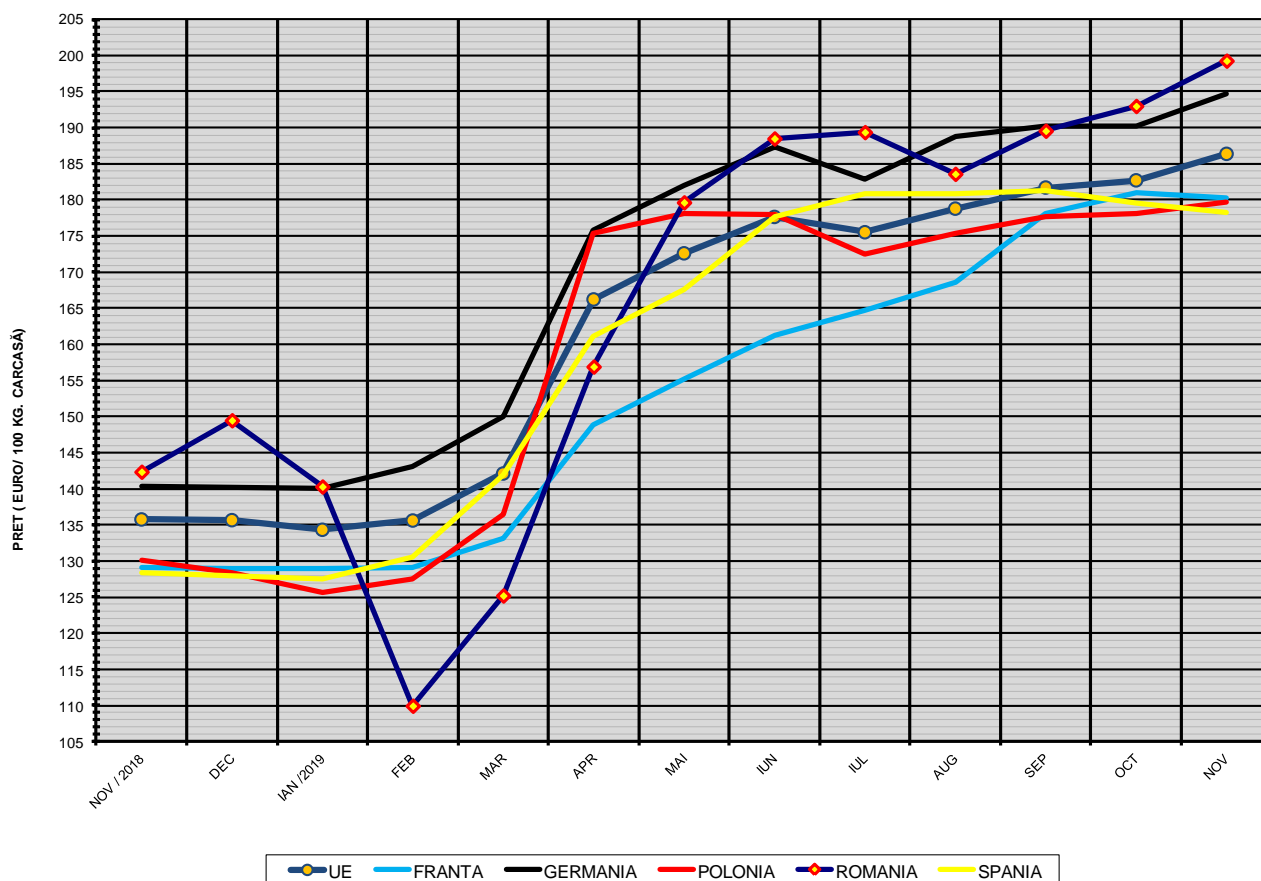

COMPARAȚII DE PREȚURI

nov 2019 =	UE28	FR	DE	PL	RO	ES	RO vs UE28	RO vs FR	RO vs DE	RO vs PL	RO vs ES
	186.41 €	180.30 €	194.79 €	179.79 €	199.32 €	178.35 €	12.91 € 6.9%	19.02 € 10.5%	4.53 € 2.3%	19.53 € 10.9%	20.97 € 11.8%



PREȚUL CARCASELOR CLASA "E" ÎN STATELE MEMBRE (FĂRĂ ITALIA, LUXEMBURG) VERSUS PREȚUL UE  
ÎN LUNA NOIEMBRIE 2019

