

Prețul de piață al porcilor la intrarea în abator

Săptămâna 50 (9 – 15 decembrie 2019)

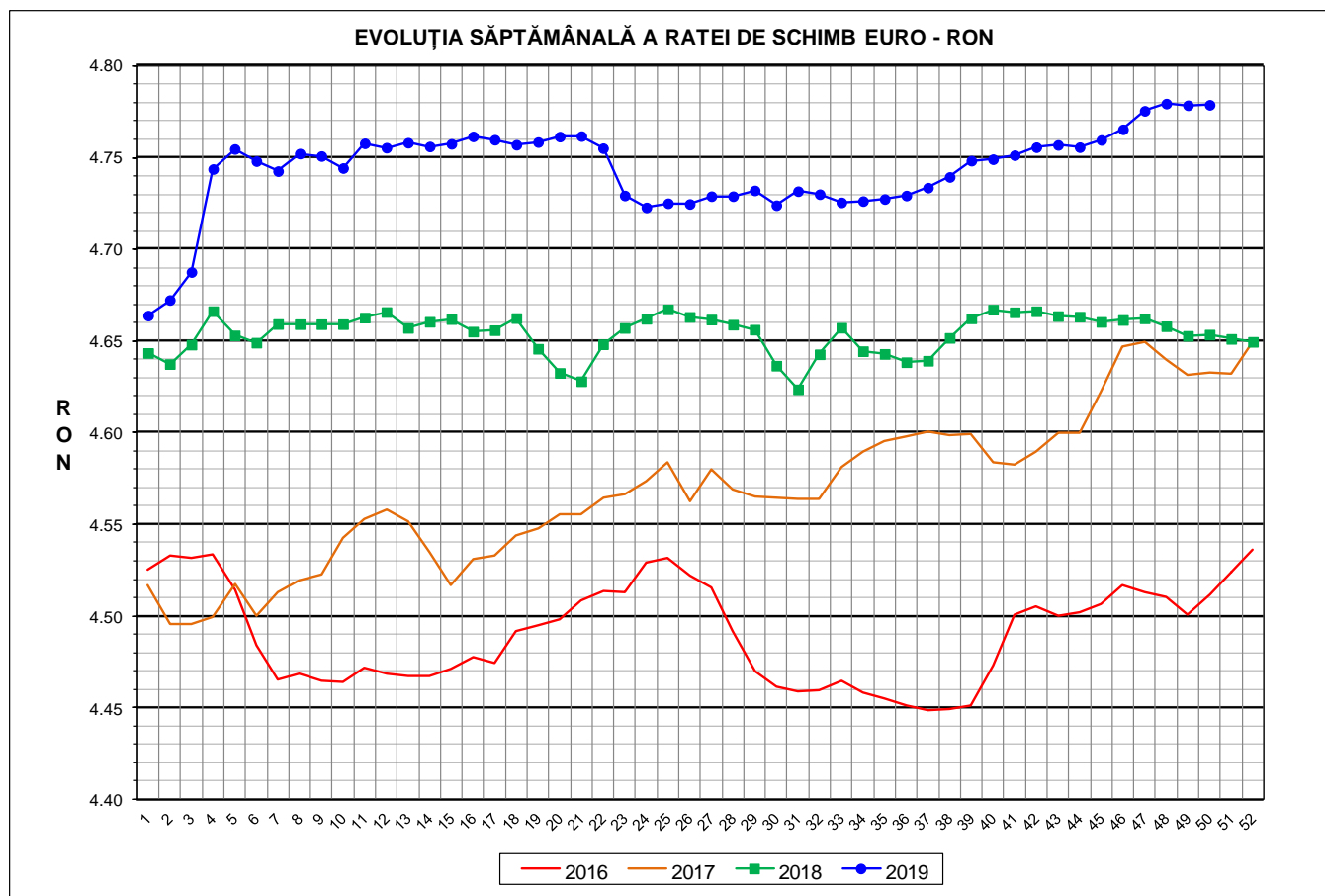

RATA DE SCHIMB EURO - RON			
SĂPT 50 / 2019	VARIAȚIE		
	1 SĂPT	4 SĂPT	1 AN
1€ = 4.7789 RON	0.01%	0.28%	2.69%

**SITUAȚIA CARCASELOR DE PORCINE CLASIFICATE
ÎN FUNCȚIE DE PROVENIENȚA PORCILOR SACRIFICAȚI
ÎN SĂPTĂMÂNA 9 - 15 DECEMBRIE 2019**

		NUMĂR CARCASE	% DIN TOTAL
PROVENIENȚĂ PORCI SACRIFICAȚI	TRANZACȚII COMERCIALE ÎNTRE ABATOARE ȘI FURNIZORI	74,729	66.58
	FERME PROPRII ALE ABATOARELOR	29,886	26.63
	PRESTĂRI SERVICII	7,626	6.79
TOTAL CARCASE CLASIFICATE CU GREUTATEA CALDĂ 50 - 120 KG		112,241	100.00
DIN CARE DIN COMERȚ INTRACOMUNITAR		4,345	3.87

Situția porcilor proveniți din tranzacții comerciale
între abatoare și furnizori care fac obiectul raportării prețurilor
în săptămâna 9 - 15 decembrie 2019

Tip preț la intrarea în abator		Carcase cu greutatea caldă 60 - 120 kg			
		SEUROP		d.c. S+E	
		nr	% din total carcase clasificate	nr	% din total carcase clasificate
De bază pentru 56% carne macră	În carcasă	559	0.5%	551	0.5%
	În viu	4,066	3.6%	3,653	3.3%
Forfetar în viu		68,924	61.4%	65,221	58.1%
Total		73,549	65.5%	69,425	61.9%

Carcase incluse în raportul național de prețuri pentru DG AGRI



Prețul de piață al porcilor în săptămâna 9 - 15 decembrie 2019

Clasa	% carne macră	Număr porci	% din total porci	Procent mediu carne macră	Greutate medie (kg)		Preț mediu (RON / 100 kg)	
					vie	carcasă caldă - 2%	viu	carcasă caldă - 2%
S	≥ 60	41,587	56.54	62.3	105.2	80.6	825.93	1078.51
E	55 - 59.9	27,838	37.85	58.1	107.8	82.4	813.08	1063.53
U	50 - 54.9	3,688	5.01	53.3	111.2	85.2	800.66	1044.91
ROP	< 50	436	0.59	46.9	115.8	87.9	777.32	1024.70
TOTAL		73,549	100.00	60.2	106.5	81.5	819.38	1070.67

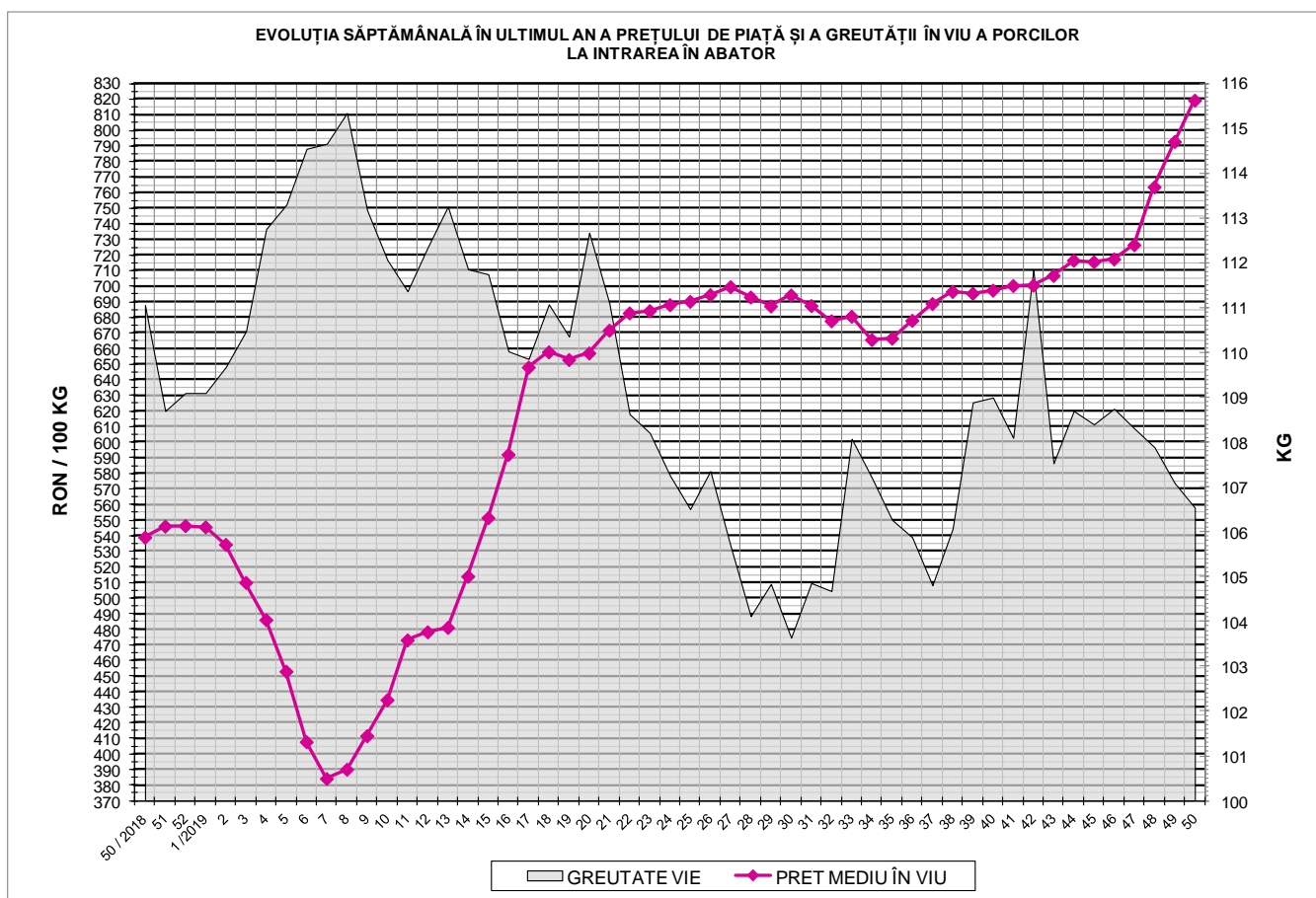



EVOLUȚIA SĂPTĂMĂNALĂ A PREȚULUI DE PIAȚĂ ÎN VIU AL PORCILOR ÎN ROMÂNIA (1)

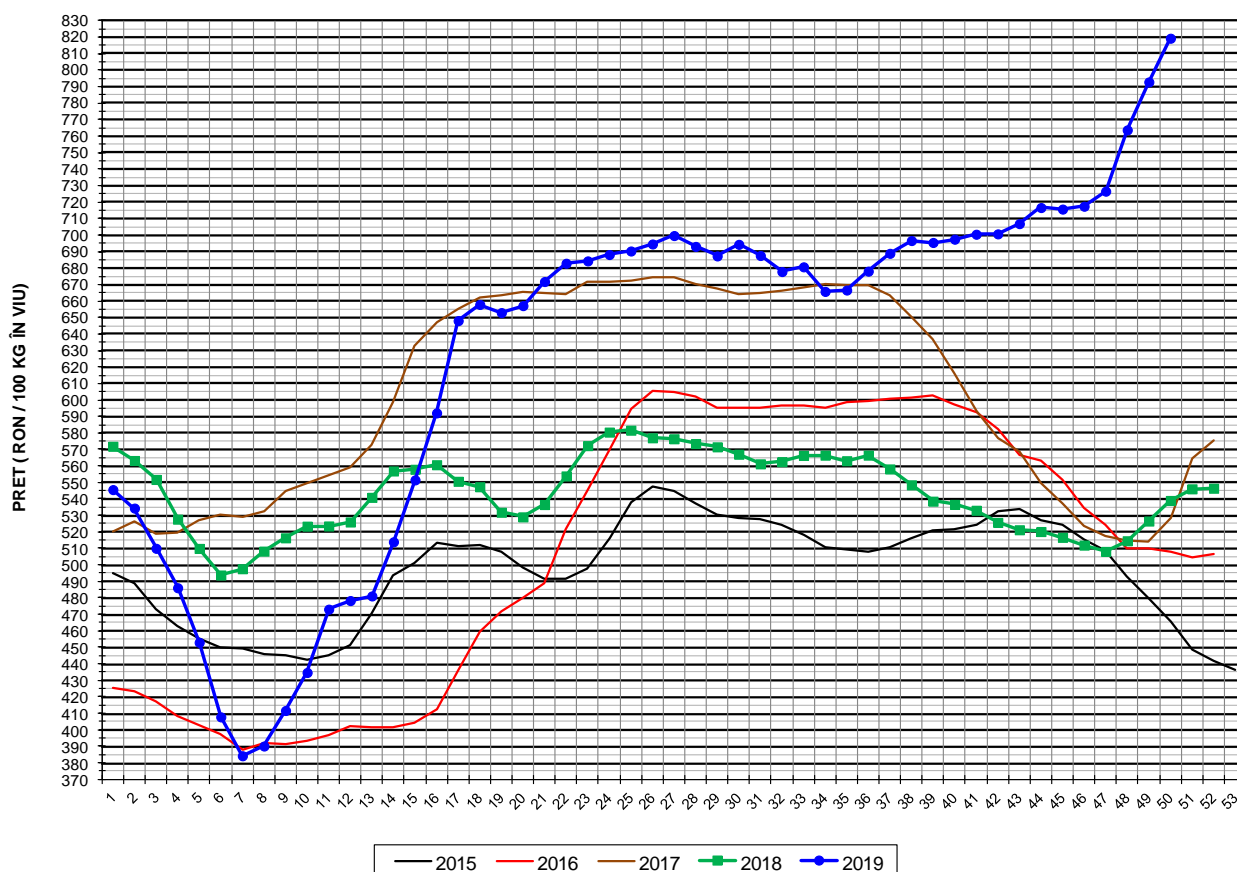

PREȚ ÎN VIU			
SĂPT 50 / 2019	VARIAȚIE		
	1 SĂPT	4 SĂPT	1 AN
819.38 RON	3.34%	14.20%	52.01%



EVOLUȚIA SĂPTĂMÂNALĂ A PREȚULUI DE PIAȚĂ ÎN VIU AL PORCILOR ÎN ROMÂNIA (2)

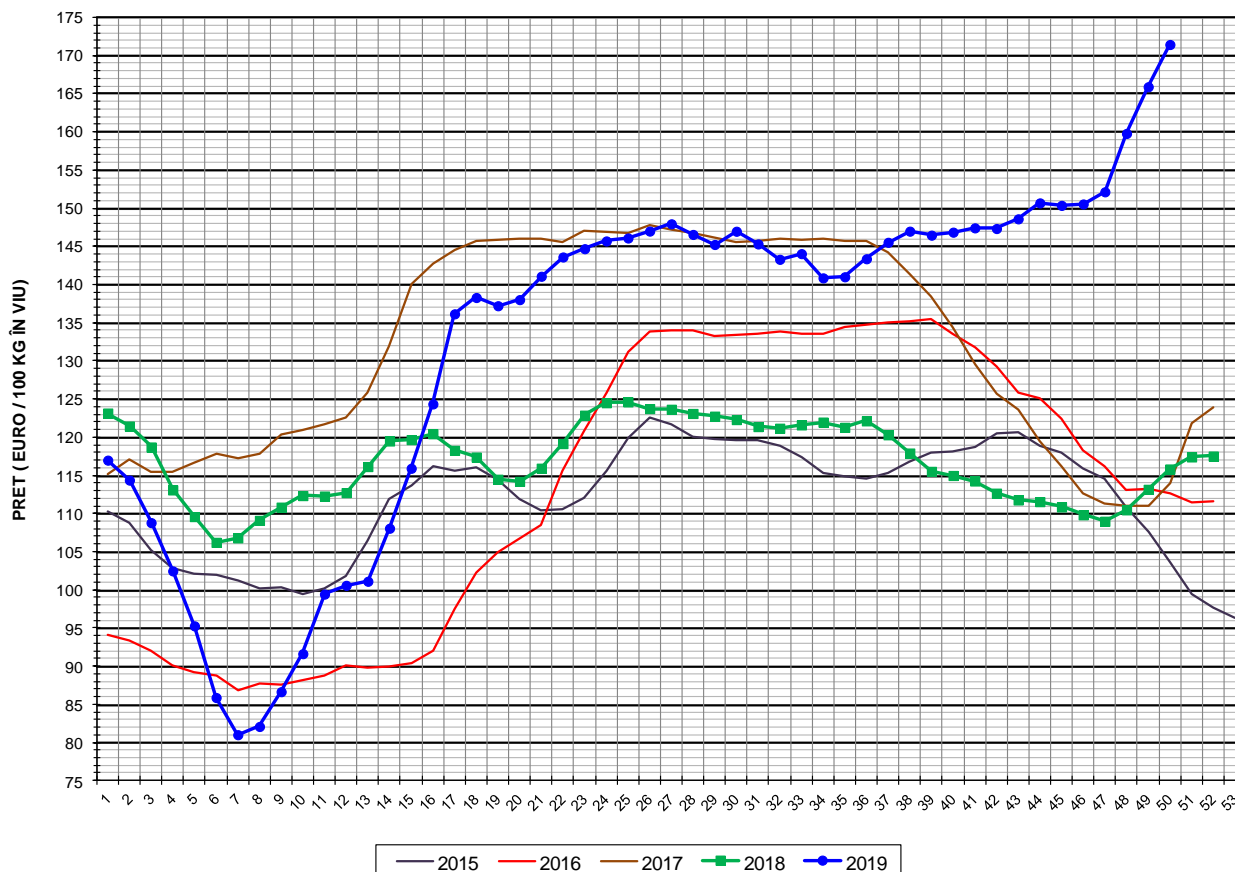

PREȚ ÎN VIU			
SĂPT 50 / 2019	VARIAȚIE		
	1 SĂPT	4 SĂPT	1 AN
171.46 €	3.33%	13.88%	48.02%



PREȚUL PE PROCENT CARNE MACRĂ AL PORCILOR
ÎN SĂPTĂMÂNA 9 - 15 DECEMBRIE 2019

% CARNE MACRĂ		NUMĂR PORCI	% CUMULATIV DIN TOTAL PORCI	GREUTATE (KG)		PREȚ MEDIU (RON/ 100 KG)	
NIVEL GRILA PREȚURI	MEDIE			VIE	CARCASA CALDĂ - 2%	VIU	CARCASA CALDĂ - 2%
≥64	65.1	6,156	8.37	105.71	81.25	831.92	1082.42
63	63.4	6,271	16.90	104.43	80.03	828.14	1080.72
62	62.4	8,839	28.91	104.30	79.80	826.29	1079.90
61	61.5	10,366	43.01	105.11	80.37	825.59	1079.84
60	60.5	9,955	56.54	106.19	81.31	820.92	1072.15
59	59.5	9,328	69.23	106.87	81.78	817.25	1067.97
58	58.5	7,689	79.68	108.04	82.45	813.83	1066.40
57	57.5	5,029	86.52	107.90	82.61	809.06	1056.72
56	56.5	3,351	91.07	108.88	83.18	810.69	1061.19
55	55.5	2,441	94.39	108.61	83.04	806.59	1054.97
54	54.5	1,477	96.40	110.92	85.05	803.33	1047.70
53	53.5	923	97.66	111.25	85.36	800.67	1043.51
52	52.5	642	98.53	111.62	85.43	795.65	1039.53
51	51.5	386	99.05	110.65	84.72	798.44	1042.79
≤50	48.2	696	100.00	114.46	87.00	786.07	1034.18
MEDIE	60.2	73,549	100.00	106.53	81.52	819.38	1070.67

Culorile de fond ale rândurilor din tabelul de mai sus au legătură cu grila de prețuri.



EVOLUȚIA SĂPTĂMĂNALĂ A PREȚULUI DE PIAȚĂ AL CARCASELOR - CLASELE "S" & "E" ÎN ROMÂNIA (1)

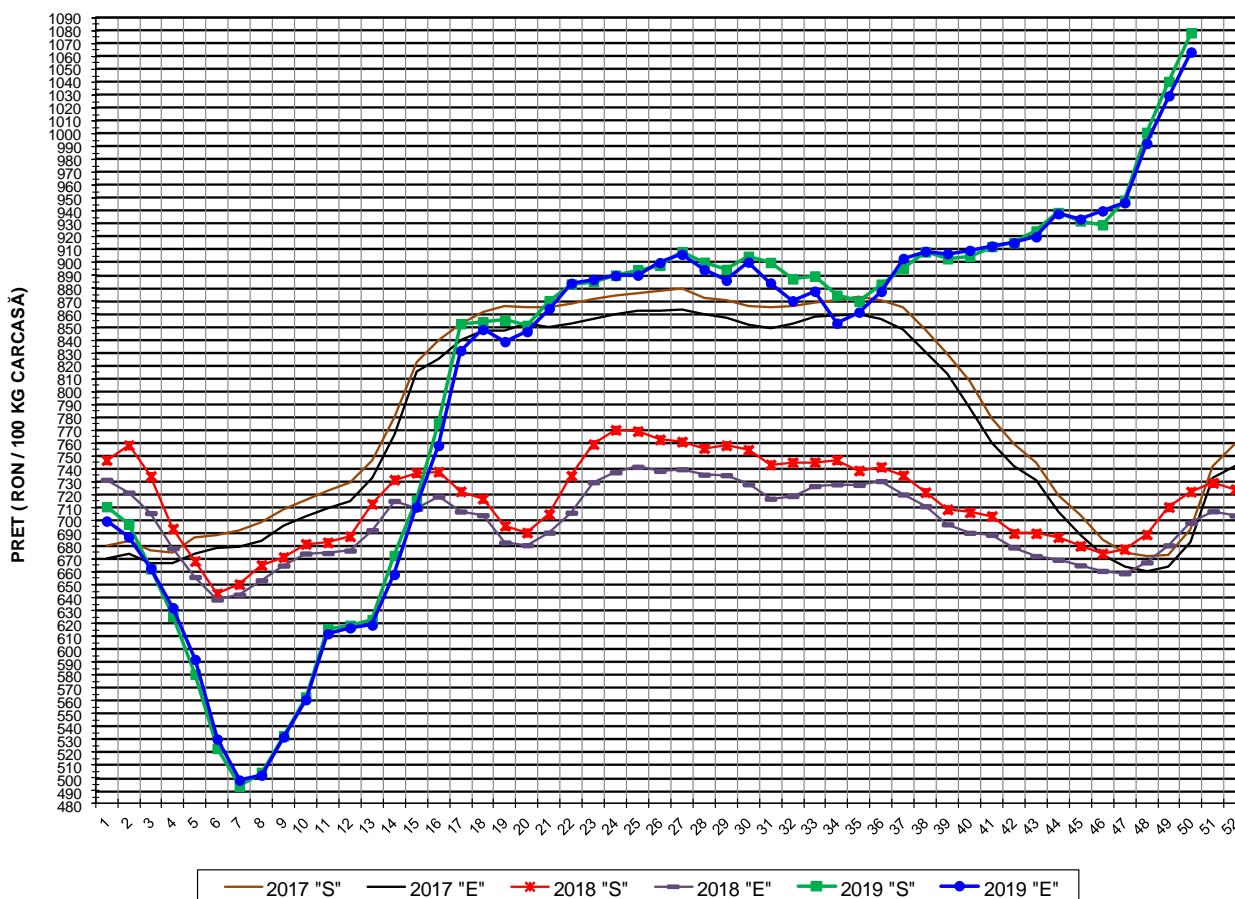

PREȚ NAȚIONAL CARCASE CALITATEA STANDARD - CLASELE "S" & "E"				
CLASA	PREȚ SĂPT 50 / 2019	VARIAȚIE		
		1 SĂPT	4 SĂPT	1 AN
S	1,078.51 RON	3.64%	16.03%	49.31%
E	1,063.53 RON	3.30%	13.11%	52.33%



EVOLUȚIA SĂPTĂMÂNALĂ A PREȚULUI DE PIAȚĂ AL CARCASELOR - CLASELE "S" & "E" ÎN ROMÂNIA (2)

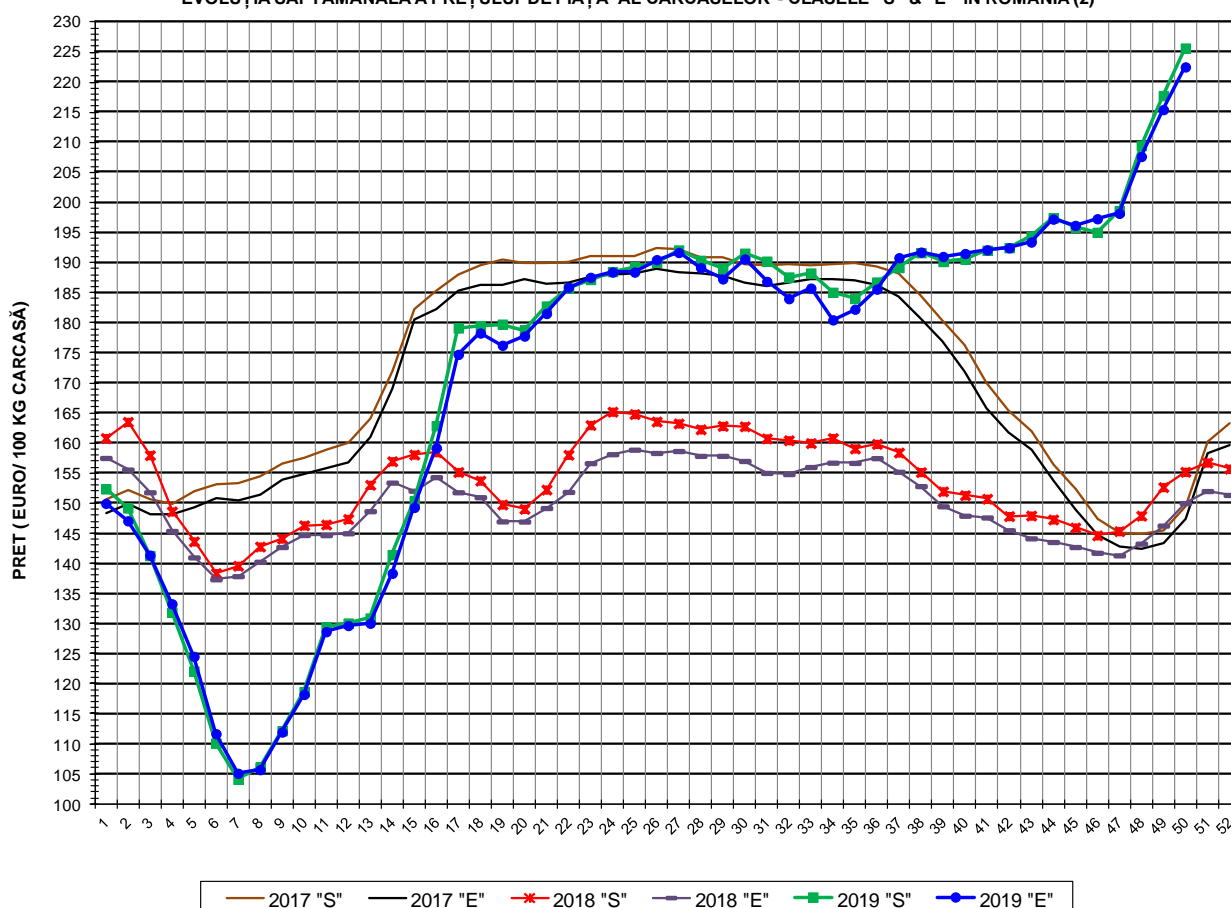

PREȚ NAȚIONAL CARCASE				
CALITATEA STANDARD - CLASELE "S" & "E"				
CLASA	PREȚ SAPT 50 / 2019	VARIAȚIE		
		1 SĂPT	4 SĂPT	1 AN
S	225.68 €	3.63%	15.71%	45.39%
E	222.55 €	3.29%	12.80%	48.34%



% PREȚ DE PIAȚĂ ÎN ROMÂNIA ȘI ÎN UE28 vs PRAGUL (PREȚUL) DE REFERINȚĂ UE28

SAPTAMANA	PREȚ (EUR)					% PREȚ vs PRAGUL (PREȚUL) DE REFERINȚĂ UE28 (*)				
	ROMÂNIA			UE28		ROMÂNIA			UE28	
	"S"	"E"	"S" + "E"	"S"	"E"	"S"	"E"	"S" + "E"	"S"	"E"
24 / 2019	188.52	188.44	188.49	179.78	178.12	124.90%	124.85%	124.88%	119.11%	118.01%
25	189.29	188.43	189.00	180.12	178.16	125.41%	124.84%	125.21%	119.33%	118.03%
26	190.05	190.49	190.21	180.65	178.42	125.91%	126.20%	126.02%	119.68%	118.20%
27	192.11	191.69	191.96	180.69	178.59	127.28%	127.00%	127.17%	119.71%	118.32%
28	190.38	189.16	189.93	179.57	177.03	126.13%	125.32%	125.83%	118.97%	117.29%
29	189.09	187.30	188.44	177.27	174.29	125.27%	124.09%	124.84%	117.44%	115.47%
30	191.57	190.61	191.26	176.51	173.06	126.92%	126.29%	126.71%	116.94%	114.66%
31	190.25	186.88	189.09	177.05	173.79	126.04%	123.81%	125.28%	117.30%	115.14%
32	187.62	184.02	186.33	179.43	176.74	124.30%	121.91%	123.45%	118.88%	117.09%
33	188.27	185.77	187.31	182.37	180.26	124.73%	123.08%	124.10%	120.83%	119.43%
34	185.08	180.49	183.39	183.31	180.68	122.62%	119.58%	121.50%	121.45%	119.70%
35	184.05	182.26	183.37	183.46	180.73	121.93%	120.75%	121.49%	121.55%	119.74%
36	186.78	185.60	186.33	183.88	181.03	123.75%	122.96%	123.45%	121.82%	119.94%
37	189.19	190.82	189.79	184.12	181.84	125.34%	126.42%	125.74%	121.98%	120.48%
38	191.67	191.75	191.70	183.96	182.11	126.98%	127.04%	127.00%	121.88%	120.65%
39	190.19	191.03	190.51	184.92	182.01	126.01%	126.56%	126.22%	122.52%	120.59%
40	190.57	191.52	190.92	185.04	182.37	126.25%	126.89%	126.49%	122.59%	120.82%
41	192.06	192.13	192.09	184.90	182.47	127.24%	127.29%	127.26%	122.50%	120.89%
42	192.49	192.47	192.48	185.06	182.79	127.53%	127.52%	127.52%	122.61%	121.10%
43	194.37	193.42	194.02	185.08	182.96	128.77%	128.15%	128.54%	122.62%	121.22%
44	197.43	197.24	197.36	185.35	183.32	130.80%	130.68%	130.75%	122.80%	121.45%
45	195.90	196.19	196.01	185.63	183.77	129.79%	129.98%	129.86%	122.98%	121.75%
46	195.04	197.30	195.88	186.54	184.58	129.22%	130.72%	129.77%	123.59%	122.29%
47	198.62	198.20	198.47	188.90	187.64	131.59%	131.31%	131.49%	125.15%	124.32%
48	209.47	207.67	208.81	192.77	191.78	138.78%	137.58%	138.34%	127.72%	127.05%
49	217.78	215.45	216.82	196.42	195.34	144.28%	142.74%	143.65%	130.13%	129.42%
50	225.68	222.55	224.41	197.69	197.01	149.52%	147.44%	148.68%	130.97%	130.53%

(*) 150.939 EUR conform Art. 7 [1] al Reg. [UE] nr. 1308/2013

EVOLUȚIA SĂPTĂMÂNALĂ A PREȚULUI CLASA "E" ÎN UE28 ȘI ÎN CÂTEVA STATE MEMBRE

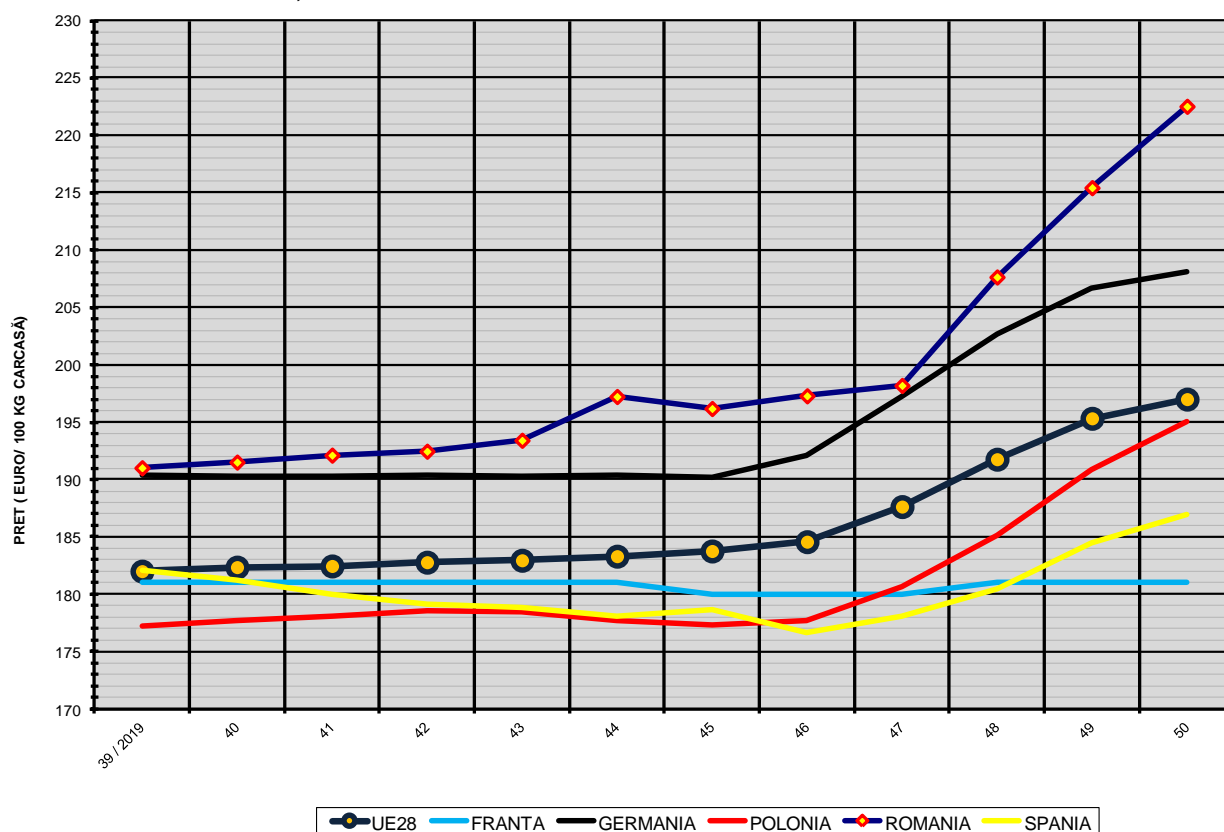

COMPARAȚII DE PREȚURI

SĂPT 50 / 2019 =	UE28	FR	DE	PL	RO	ES	RO vs UE28	RO vs FR	RO vs DE	RO vs PL	RO vs ES
	197.01 €	181.00 €	208.15 €	195.05 €	222.55 €	186.96 €	25.53 € 13.0%	41.55 € 23.0%	14.40 € 6.9%	27.50 € 14.1%	35.59 € 19.0%

