



Prețul de piață al bovinelor la intrarea în abator Săptămâna 49 (2 – 8 decembrie 2019)

SITUAȚIA CARCASELOR DE BOVINE CLASIFICATE ÎN FUNCȚIE DE PROVENIENȚA BOVINELOR SACRIFICATE
ÎN SĂPTĂMÂNA 2 - 8 DECEMBRIE 2019

PROVENIENȚĂ BOVINE SACRIFICATE	CARCASE CLASIFICATE:						PREȚ FEZABIL CATEGORIILE:						
	BOVINE CU VÂRSTA:				TOTAL		A, B, C, D, E, Z				V		
	DE 8 LUNI SAU MAI MULT (A, B, C, D, E, Z)		MAI MICĂ DE 8 LUNI (V)				TOATE CLASELE		CLASELE CONFORM ART 7, REG (UE) 2017/1184		TOATE CLASELE		
	NUMĂR	%	NUMĂR	%	NUMĂR	%	NUMĂR	%	NUMĂR	%	NUMĂR	%	
CUMPARATE	2,682	53.3	69	1.4	2,751	54.7	2,524	50.1	1,124	22.3	54	1.1	
FERME PROPRII ALE ABATOARELOR	272	5.4	12	0.2	284	5.6	270	5.4	84	1.7	8	0.2	
PRESTĂRI SERVICII	PRODUCĂTORI	1,522	30.2	51	1.0	1,573	31.3	1,475	29.3	268	5.3	48	1.0
	COMERCIANȚI	406	8.1	19	0.4	425	8.4	406	8.1	73	1.5	19	0.4
TOTAL	4,882	97.0	151	3.0	5,033	100.0	4,675	92.9	1,549	30.8	129	2.6	

2,794 Carcase incluse în rapoartele naționale de prețuri de piață pentru carcasele de bovine cu vârsta de 8 luni sau mai mult
55.5% din total carcase clasificate

1,208 Carcase incluse în raportul național de prețuri de piață pentru Comisia Europeană
24.0% din total carcase clasificate

62 Carcase incluse în rapoartele naționale de prețuri de piață pentru carcasele de bovine cu vârsta mai mică de 8 luni (viței)
1.3% din total carcase clasificate

Factor general de ajustare pentru cheltuielile de transport a prețurilor raportate: 0.08 RON/kg carcasă caldă-2%

Prețul în viu al bovinelor din toate clasele de conformație și acoperire cu grăsime
la intrarea în abator în săptămâna 2 - 8 decembrie 2019

Categorია	Număr	Greutate în viu (kg)	Preț în viu (RON / 100 kg)	Modificare preț	
				1 săpt	1 an
"A" - TĂURAȘI	363	490.1	678.0	1.11%	-2.12%
"B" - TAURI	115	619.4	631.6	-1.10%	-2.44%
"C" - BOI	15	794.0	513.4	-24.86%	-16.32%
"D" - VACI	1,875	516.1	499.7	0.40%	4.03%
"E" - VIȚELE	267	462.5	580.5	0.07%	2.07%
"Z" - TINERET BOVIN	159	382.2	652.1	5.67%	3.96%
A + B + C + D + E + Z	2,794	505.8	542.6	-0.29%	1.78%
"V" - VIȚEI	62	205.5	658.8	8.21%	7.75%



Raport național prețuri de piață carcase de bovine cu vârsta de 8 luni sau mai mult, la intrarea în abator conform grilei UE

Săptămâna: 49

din: 02/12/19

până în 08/12/19

"A"- CARCASE DE MASCULI NECASTRAȚI CU VÂRSTA CUPRINSĂ ÎNȚRE 12 LUNI ȘI MAI PUȚIN DE 24 DE LUNI (TĂURAȘI)								
CONFORMAȚIE	PREȚ MEDIU (RON / 100 kg)					NUMĂR CARCASE	TOTAL	
	GRĂSIMI						GREUTATE MEDIE	PREȚ MEDIU (RON / 100 kg)
	1	2	3	4	5			
E	0.0	0.0	0.0	0.0	0.0	0	0.0	0.0
U	0.0	2032.0	0.0	0.0	0.0	1	459.4	2032.0
R	1294.6	1511.6	1600.9	0.0	0.0	36	347.8	1493.0
O	1304.5	1258.4	1134.4	0.0	0.0	220	268.8	1262.9
P	1253.2	1291.0	1286.0	0.0	0.0	106	196.4	1263.8
TOTAL	1285.7	1305.5	1316.9	0.0	0.0	363	256.0	1297.9

"B"- CARCASE DE MASCULI NECASTRAȚI CU VÂRSTA DE 24 DE LUNI ȘI MAI MULT (TAURI)								
CONFORMAȚIE	PREȚ MEDIU (RON / 100 kg)					NUMĂR CARCASE	TOTAL	
	GRĂSIMI						GREUTATE MEDIE	PREȚ MEDIU (RON / 100 kg)
	1	2	3	4	5			
E	0.0	0.0	0.0	0.0	0.0	0	0.0	0.0
U	0.0	1292.0	0.0	1639.0	0.0	2	413.2	1497.8
R	1343.1	1021.5	1235.9	0.0	0.0	15	465.0	1165.2
O	1228.9	1172.0	1194.1	0.0	0.0	70	340.8	1195.0
P	1246.9	1161.1	1393.0	0.0	0.0	28	207.9	1222.1
TOTAL	1248.6	1145.5	1213.4	1639.0	0.0	115	325.9	1200.3

"C"- CARCASE DE MASCULI CASTRAȚI CU VÂRSTA DE 12 LUNI ȘI MAI MULT (BOI)								
CONFORMAȚIE	PREȚ MEDIU (RON / 100 kg)					NUMĂR CARCASE	TOTAL	
	GRĂSIMI						GREUTATE MEDIE	PREȚ MEDIU (RON / 100 kg)
	1	2	3	4	5			
E	0.0	0.0	0.0	0.0	0.0	0	0.0	0.0
U	0.0	0.0	0.0	0.0	0.0	0	0.0	0.0
R	1096.0	0.0	0.0	0.0	0.0	1	443.0	1096.0
O	0.0	1049.7	1112.5	1037.4	1157.0	9	418.5	1075.2
P	1014.0	1100.6	0.0	0.0	0.0	5	290.7	1086.5
TOTAL	1067.4	1072.2	1112.5	1037.4	1157.0	15	377.5	1079.7

"D"- CARCASE DE FEMELE CARE AU FĂȚAT (VACI)								
CONFORMAȚIE	PREȚ MEDIU (RON / 100 kg)					NUMĂR CARCASE	TOTAL	
	GRĂSIMI						GREUTATE MEDIE	PREȚ MEDIU (RON / 100 kg)
	1	2	3	4	5			
E	0.0	0.0	0.0	0.0	0.0	0	0.0	0.0
U	0.0	0.0	1087.4	1250.2	1395.0	5	433.7	1214.2
R	1111.0	1093.8	1107.3	1119.7	0.0	97	339.9	1106.1
O	1038.7	1077.5	1102.5	1116.7	0.0	843	279.2	1077.0
P	962.7	1032.2	1074.7	1050.1	1021.0	930	206.2	995.7
TOTAL	994.5	1060.4	1098.4	1110.4	1190.4	1875	246.6	1046.0

"E"- CARCASE ALE ALTOR BOVINE FEMELE CU VÂRSTA DE 12 LUNI ȘI MAI MULT (VITELE)								
CONFORMAȚIE	PREȚ MEDIU (RON / 100 kg)					NUMĂR CARCASE	TOTAL	
	GRĂSIMI						GREUTATE MEDIE	PREȚ MEDIU (RON / 100 kg)
	1	2	3	4	5			
E	0.0	0.0	0.0	0.0	0.0	0	0.0	0.0
U	0.0	0.0	0.0	1206.0	0.0	1	454.7	1206.0
R	1205.0	1202.1	1329.8	1256.0	0.0	16	287.2	1247.7
O	1175.6	1160.7	1218.0	1225.6	0.0	118	246.7	1182.2
P	1108.1	1169.0	1163.3	1165.0	0.0	132	206.0	1139.6
TOTAL	1135.1	1168.1	1207.7	1190.3	0.0	267	229.8	1168.4

"Z"- CARCASE DE BOVINE CU VÂRSTA CUPRINSĂ ÎNȚRE 8 LUNI ȘI MAI PUȚIN DE 12 LUNI (TINERET BOVIN)								
CONFORMAȚIE	PREȚ MEDIU (RON / 100 kg)					NUMĂR CARCASE	TOTAL	
	GRĂSIMI						GREUTATE MEDIE	PREȚ MEDIU (RON / 100 kg)
	1	2	3	4	5			
E	0.0	1446.0	0.0	0.0	0.0	1	587.0	1446.0
U	0.0	1324.0	1885.0	1544.3	0.0	4	455.8	1549.1
R	1190.5	1408.6	1747.6	0.0	0.0	8	313.1	1488.3
O	1255.6	1313.2	1285.2	0.0	0.0	57	210.0	1281.7
P	1243.7	1059.7	0.0	0.0	0.0	89	157.4	1206.0
TOTAL	1246.2	1258.7	1640.2	1544.3	0.0	159	194.3	1283.1

TOATE CATEGORIILE								
CONFORMAȚIE	PREȚ MEDIU (RON / 100 kg)					NUMĂR CARCASE	TOTAL	
	GRĂSIMI						GREUTATE MEDIE	PREȚ MEDIU (RON / 100 kg)
	1	2	3	4	5			
E	0.0	1446.0	0.0	0.0	0.0	1	587.0	1446.0
U	0.0	1559.5	1337.6	1405.5	1395.0	13	440.9	1426.5
R	1203.9	1218.6	1245.1	1128.9	0.0	173	346.9	1220.4
O	1130.1	1139.7	1119.1	1118.8	1157.0	1317	275.8	1130.2
P	1029.2	1069.7	1100.1	1089.4	1021.0	1290	202.4	1048.9
TOTAL	1077.2	1127.4	1139.1	1138.5	1179.0	2794	247.2	1110.0

Prețuri incluse în raportul național de prețuri pentru Comisia Europeană



Raport național parțial prețuri de piață carcase de bovine cu vârsta de 8 luni sau mai mult, la intrarea în abator conform grilei UE (*)

Săptămâna: 49

din: 02/12/19

până în 08/12/19

"A"- CARCASE DE MASCULI NECASTRAȚI CU VÂRSTA CUPRINSĂ ÎNȚRE 12 LUNI ȘI MAI PUȚIN DE 24 DE LUNI (TĂURAȘI)								
CONFORMAȚIE	PREȚ MEDIU (RON / 100 kg)					NUMĂR CARCASE	TOTAL	
	GRĂSIME						GREUTATE MEDIE	PREȚ MEDIU (RON / 100 kg)
	1	2	3	4	5			
E	0.0	0.0	0.0	0.0	0.0	0	0.0	0.0
U	0.0	2032.0	0.0	0.0	0.0	1	459.4	2032.0
R	1294.6	1539.6	1623.3	0.0	0.0	31	327.9	1500.2
O	1300.2	1243.6	1126.7	0.0	0.0	178	270.3	1249.6
P	1241.0	1291.4	0.0	0.0	0.0	84	190.1	1257.2
TOTAL	1280.1	1295.2	1306.4	0.0	0.0	294	254.1	1290.1

"B"- CARCASE DE MASCULI NECASTRAȚI CU VÂRSTA DE 24 DE LUNI ȘI MAI MULT (TAURI)								
CONFORMAȚIE	PREȚ MEDIU (RON / 100 kg)					NUMĂR CARCASE	TOTAL	
	GRĂSIME						GREUTATE MEDIE	PREȚ MEDIU (RON / 100 kg)
	1	2	3	4	5			
E	0.0	0.0	0.0	0.0	0.0	0	0.0	0.0
U	0.0	0.0	0.0	1639.0	0.0	1	490.0	1639.0
R	1343.1	948.6	808.0	0.0	0.0	8	394.3	1152.3
O	1273.5	1160.1	1238.7	0.0	0.0	43	337.9	1214.5
P	1246.9	1144.2	1393.0	0.0	0.0	26	199.0	1225.5
TOTAL	1275.7	1136.6	1165.6	1639.0	0.0	78	299.3	1217.4

"C"- CARCASE DE MASCULI CASTRAȚI CU VÂRSTA DE 12 LUNI ȘI MAI MULT (BOI)								
CONFORMAȚIE	PREȚ MEDIU (RON / 100 kg)					NUMĂR CARCASE	TOTAL	
	GRĂSIME						GREUTATE MEDIE	PREȚ MEDIU (RON / 100 kg)
	1	2	3	4	5			
E	0.0	0.0	0.0	0.0	0.0	0	0.0	0.0
U	0.0	0.0	0.0	0.0	0.0	0	0.0	0.0
R	1096.0	0.0	0.0	0.0	0.0	1	443.0	1096.0
O	0.0	1049.7	1112.5	1037.4	1157.0	9	418.5	1075.2
P	1014.0	1100.6	0.0	0.0	0.0	5	290.7	1086.5
TOTAL	1067.4	1072.2	1112.5	1037.4	1157.0	15	377.5	1079.7

"D"- CARCASE DE FEMELE CARE AU FĂTAT (VACI)								
CONFORMAȚIE	PREȚ MEDIU (RON / 100 kg)					NUMĂR CARCASE	TOTAL	
	GRĂSIME						GREUTATE MEDIE	PREȚ MEDIU (RON / 100 kg)
	1	2	3	4	5			
E	0.0	0.0	0.0	0.0	0.0	0	0.0	0.0
U	0.0	0.0	1087.4	1250.2	1395.0	5	433.7	1214.2
R	1111.0	1093.8	1108.5	1119.7	0.0	96	337.9	1106.7
O	1038.7	1076.1	1104.6	1125.1	0.0	815	274.7	1076.1
P	959.6	1032.2	1074.7	1093.7	0.0	881	203.2	993.0
TOTAL	993.6	1059.8	1100.4	1127.2	1395.0	1797	243.5	1045.1

"E"- CARCASE ALE ALTOR BOVINE FEMELE CU VÂRSTA DE 12 LUNI ȘI MAI MULT (VIȚELE)								
CONFORMAȚIE	PREȚ MEDIU (RON / 100 kg)					NUMĂR CARCASE	TOTAL	
	GRĂSIME						GREUTATE MEDIE	PREȚ MEDIU (RON / 100 kg)
	1	2	3	4	5			
E	0.0	0.0	0.0	0.0	0.0	0	0.0	0.0
U	0.0	0.0	0.0	1206.0	0.0	1	454.7	1206.0
R	1205.0	1202.1	1329.8	1256.0	0.0	16	287.2	1247.7
O	1174.1	1159.9	1216.8	1255.0	0.0	108	244.1	1178.5
P	1095.3	1171.2	1155.9	0.0	0.0	88	174.5	1120.4
TOTAL	1130.1	1168.1	1228.2	1235.0	0.0	213	219.6	1166.5

"Z"- CARCASE DE BOVINE CU VÂRSTA CUPRINSĂ ÎNȚRE 8 LUNI ȘI MAI PUȚIN DE 12 LUNI (TINERET BOVIN)								
CONFORMAȚIE	PREȚ MEDIU (RON / 100 kg)					NUMĂR CARCASE	TOTAL	
	GRĂSIME						GREUTATE MEDIE	PREȚ MEDIU (RON / 100 kg)
	1	2	3	4	5			
E	0.0	1446.0	0.0	0.0	0.0	1	587.0	1446.0
U	0.0	1324.0	1885.0	1544.3	0.0	4	455.8	1549.1
R	1190.5	1408.6	1747.6	0.0	0.0	8	313.1	1488.3
O	1255.1	1324.1	1285.2	0.0	0.0	52	210.4	1285.0
P	1227.0	985.0	0.0	0.0	0.0	62	150.6	1171.1
TOTAL	1237.6	1258.1	1640.2	1544.3	0.0	127	198.4	1285.9

TOATE CATEGORIILE								
CONFORMAȚIE	PREȚ MEDIU (RON / 100 kg)					NUMĂR CARCASE	TOTAL	
	GRĂSIME						GREUTATE MEDIE	PREȚ MEDIU (RON / 100 kg)
	1	2	3	4	5			
E	0.0	1446.0	0.0	0.0	0.0	1	587.0	1446.0
U	0.0	1649.5	1337.6	1405.5	1395.0	12	449.7	1434.9
R	1203.9	1218.2	1233.8	1128.9	0.0	160	333.1	1214.4
O	1119.6	1128.9	1118.3	1122.9	1157.0	1205	271.8	1122.9
P	1012.8	1062.1	1083.1	1093.7	0.0	1146	197.5	1033.6
TOTAL	1065.2	1117.3	1136.0	1157.5	1268.0	2524	242.9	1101.0

(*) Pentru calcularea prețurilor medii au fost luate în considerare doar bovinele cumparate de către abatoare



**Raport prețuri de piață din România versus prețuri de piață comunitare
conform Art.7 Regulamentul de punere în aplicare (UE) 2017/1184 al Comisiei din 20 aprilie 2017**

Săptămâna: 49

din: 02/12/19

până în: 08/12/19

CATEGORIA	CLASA	PREȚ MEDIU			PREȚ RO /PREȚ COMUNITAR (%)
		ROMANIA		UE	
		RON / 100 kg	€ / 100 kg	€ / 100 kg	
Z	U2	1324.00	277.05	405.49	-31.68
Z	U3	1885.00	394.43	394.51	-0.02
Z	R2	1408.57	294.74	378.54	-22.14
Z	R3	1747.65	365.69	379.05	-3.52 (*)
Z	O2	1313.18	274.78	317.27	-13.39
Z	O3	1285.18	268.92	320.21	-16.02
Z		1337.62	279.89	356.49	-21.49
A	U2	2032.00	425.19	395.01	7.64
A	U3	0.00	0.00	381.56	
A	R2	1511.61	316.30	361.54	-12.51
A	R3	1600.92	334.99	364.46	-8.09 (*)
A	O2	1258.42	263.32	322.76	-18.42
A	O3	1134.43	237.38	333.77	-28.88
A		1312.01	274.53	364.50	-24.68
B	R3	1235.91	258.61	298.13	-13.26
C	U2	0.00	0.00	390.16	
C	U3	0.00	0.00	389.70	
C	U4	0.00	0.00	384.58	
C	R3	0.00	0.00	373.67	(*)
C	R4	0.00	0.00	380.14	
C	O3	1112.52	232.79	346.69	-32.85
C	O4	1037.36	217.07	361.15	-39.89
C		1105.97	231.42	369.24	-37.33
D	R3	1107.29	231.70	331.47	-30.10
D	R4	1119.66	234.29	292.53	-19.91
D	O2	1077.47	225.46	253.40	-11.03
D	O3	1102.54	230.71	272.37	-15.30 (*)
D	O4	1116.74	233.68	275.23	-15.10
D	P2	1032.17	215.98	220.33	-1.97
D	P3	1074.74	224.89	248.69	-9.57
D		1071.16	224.14	267.72	-16.28
E	U2	0.00	0.00	426.88	
E	U3	0.00	0.00	416.30	
E	R2	1202.11	251.54	365.29	-31.14
E	R3	1329.85	278.27	370.31	-24.85 (*)
E	R4	1256.00	262.82	367.66	-28.52
E	O2	1160.67	242.87	291.86	-16.79
E	O3	1218.03	254.87	313.53	-18.71
E	O4	1225.58	256.45	353.54	-27.46
E		1202.52	251.63	369.87	-31.97
TOATE CATEGORIILE		1167.76	244.35	331.62	-26.32

(*) CATEGORII ȘI CLASE DE REFERINȚĂ ÎN UE28: Z3, AR3, CR3, DO3 ȘI ER3



**CARCASE DE CARCASE DE BOVINE CU VÂRSTA DE 8 LUNI SAU MAI MULT LA INTRAREA ÎN ABATOR
CONFORM ART.7 REGULAMENTUL DE PUNERE ÎN APLICARE (UE) 2017/1184 AL COMISIEI DIN 20 APRILIE 2017**

Cotații naționale (RON / 100 kg)	SĂPT 49 / 2019	VARIAȚIE		
		1 SĂPT	1 AN	Medie 5 ani (14 - 18)
Tăurași "A"	1,312.01	1.64%	-3.02%	11.47%
Vaci "D"	1,071.16	0.03%	2.33%	14.65%
Vițele "E"	1,202.52	-2.76%	1.42%	10.84%

Prețuri medii europene (€ / 100 kg)	SĂPT 49 / 2019			VARIAȚIE					
				1 SĂPT			1 AN		
	A	D	E	A	D	E	A	D	E
Uniunea Europeană	364.50	267.72	369.87	0.56%	0.34%	0.60%	-2.75%	-0.04%	-2.49%
Franța	390.17	299.83	400.67	0.53%	-0.21%	0.46%	2.70%	-1.86%	-0.10%
Germania	370.13	257.41	329.16	-0.15%	0.05%	0.32%	-3.22%	5.92%	-2.27%
Italia	427.21	242.33	441.09	0.64%	2.49%	0.85%	0.96%	1.26%	-1.78%
Marea Britanie	370.80	261.58	389.48	1.79%	1.10%	1.00%	-0.82%	5.46%	-2.17%
Olanda	341.34	269.45	254.92	3.54%	2.16%	-2.56%	1.21%	18.91%	11.22%
Polonia	303.74	244.06	305.31	1.12%	0.49%	0.85%	-7.26%	-6.48%	-2.77%
România	274.53	224.14	251.62	1.65%	0.04%	-2.75%	-5.58%	-0.38%	-1.26%
Ungaria	250.90	197.36	205.96	2.61%	0.70%	-1.59%	6.21%	-4.58%	26.21%



PREȚ MEDIU PONDERAT LA INTRAREA ÎN ABATOR - CARCASE DE TĂURAȘI (A)

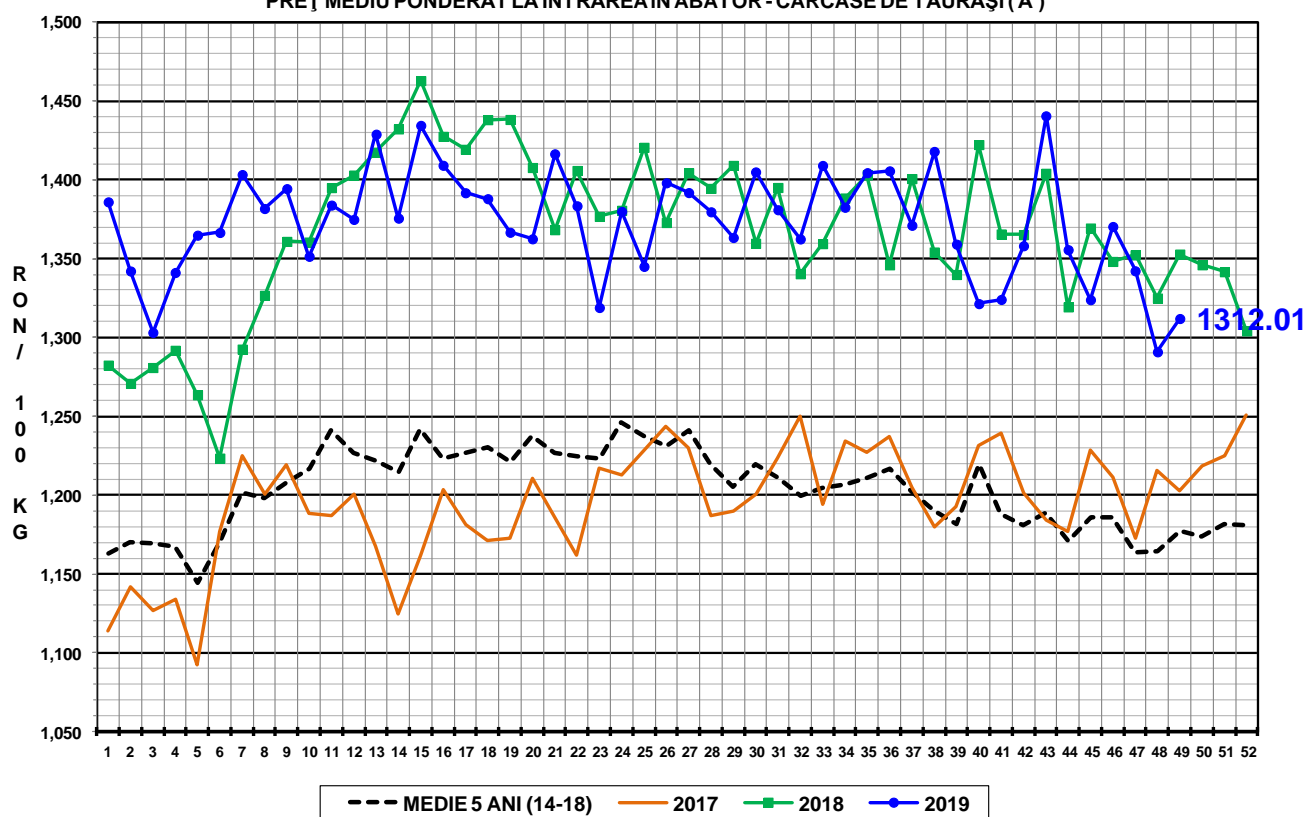

PREȚ MEDIU PONDERAT LA INTRAREA ÎN ABATOR - CARCASE DE VACI (D)

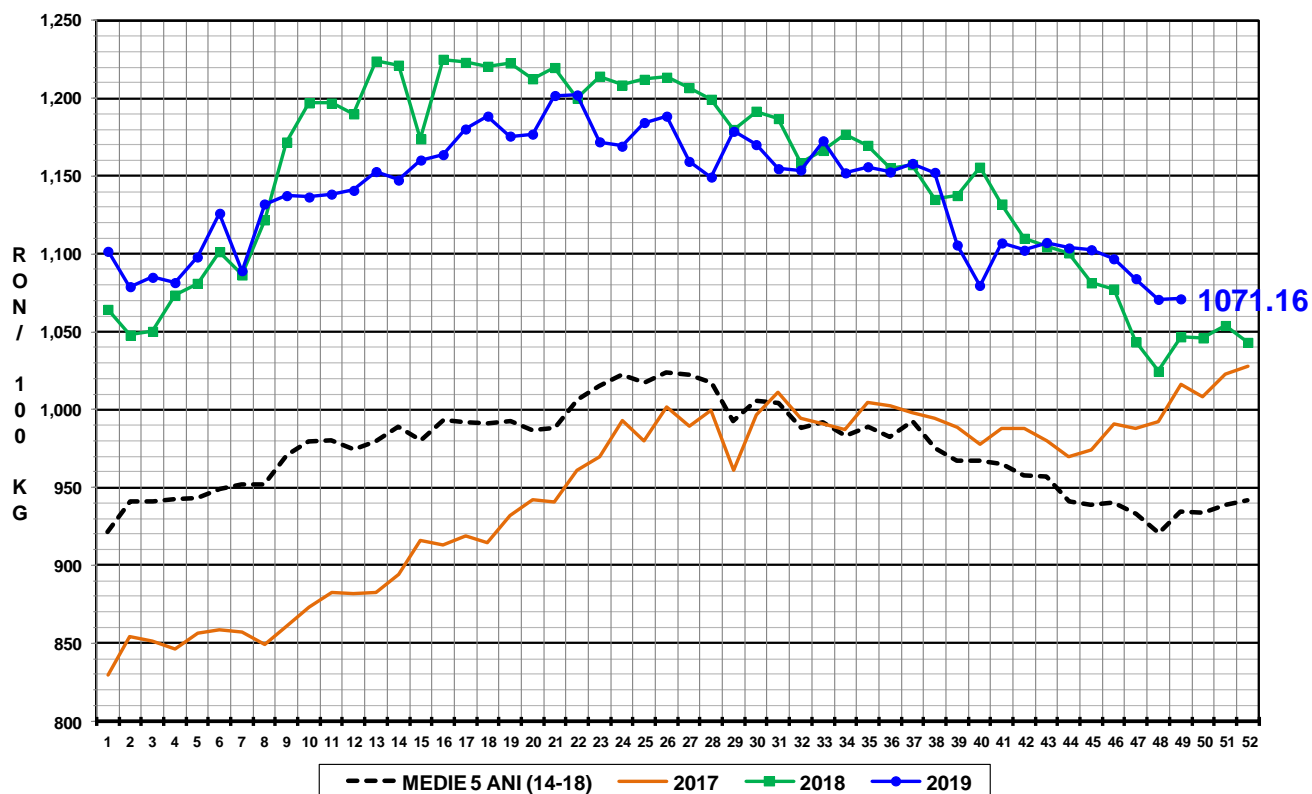

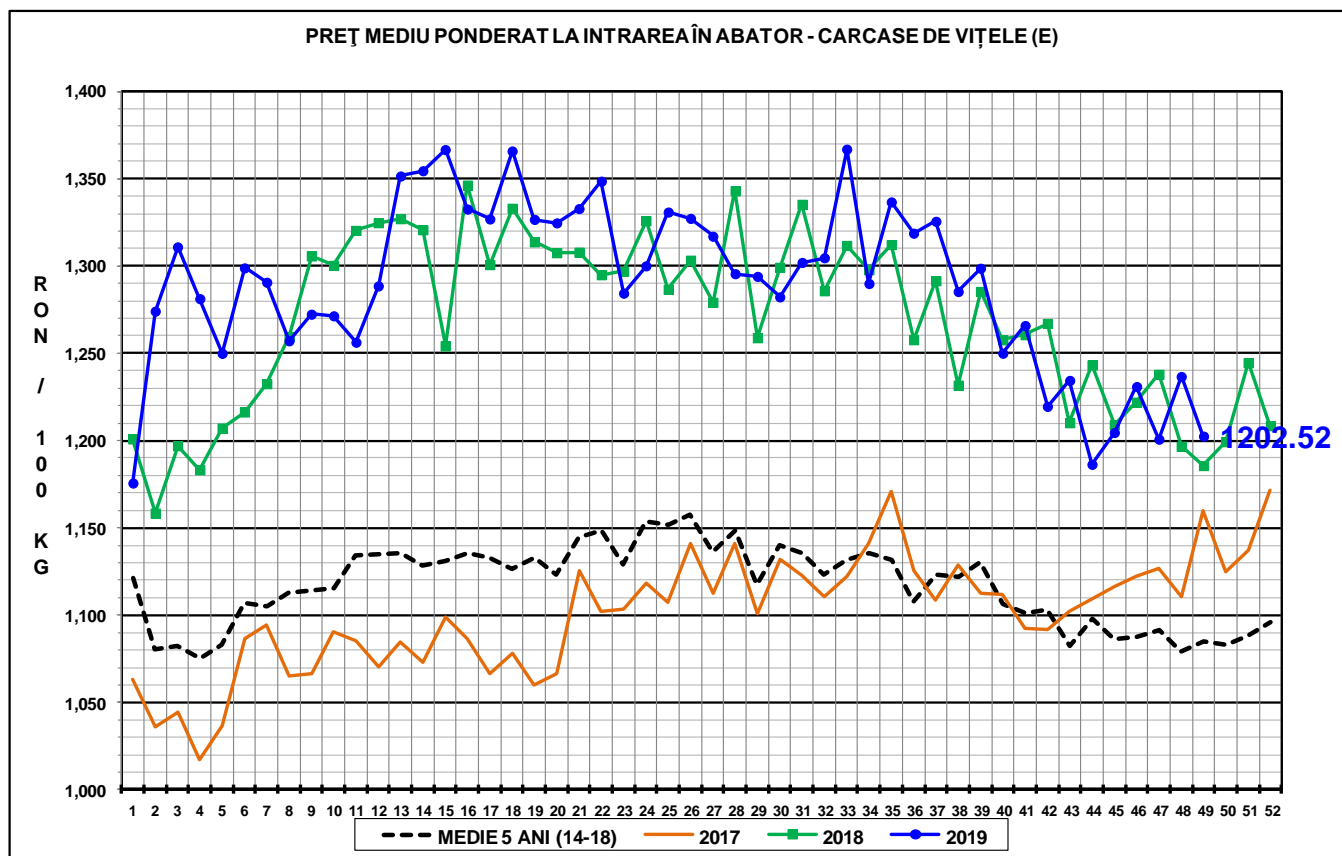

N.B. Prețurile medii ponderate săptămânale au fost calculate după cum urmează:

1. În toate cazurile de la paginile 1 - 3 și în cazul „per combinație categorii, clasă de conformație și grad de acoperire cu grăsime” de la pagina 4, au fost aplicate ponderi „real time”, care constau în greutatea individuală în viu, sau în carcasă ale bovinelor. Prețul mediu ponderat săptămânal (în viu sau în carcasă) este egal cu suma produselor dintre prețul individual (în viu sau în carcasă) și greutatea individuală (în viu sau în carcasă) împărțită la suma ponderilor (greutățile în viu sau în carcasă).

2. În cazul „per categorii” de la paginile 4 - 7, au fost aplicate ponderi bazate pe „cifrele istorice” comunicate de statele membre privind distribuția în clasele SEUROP.