

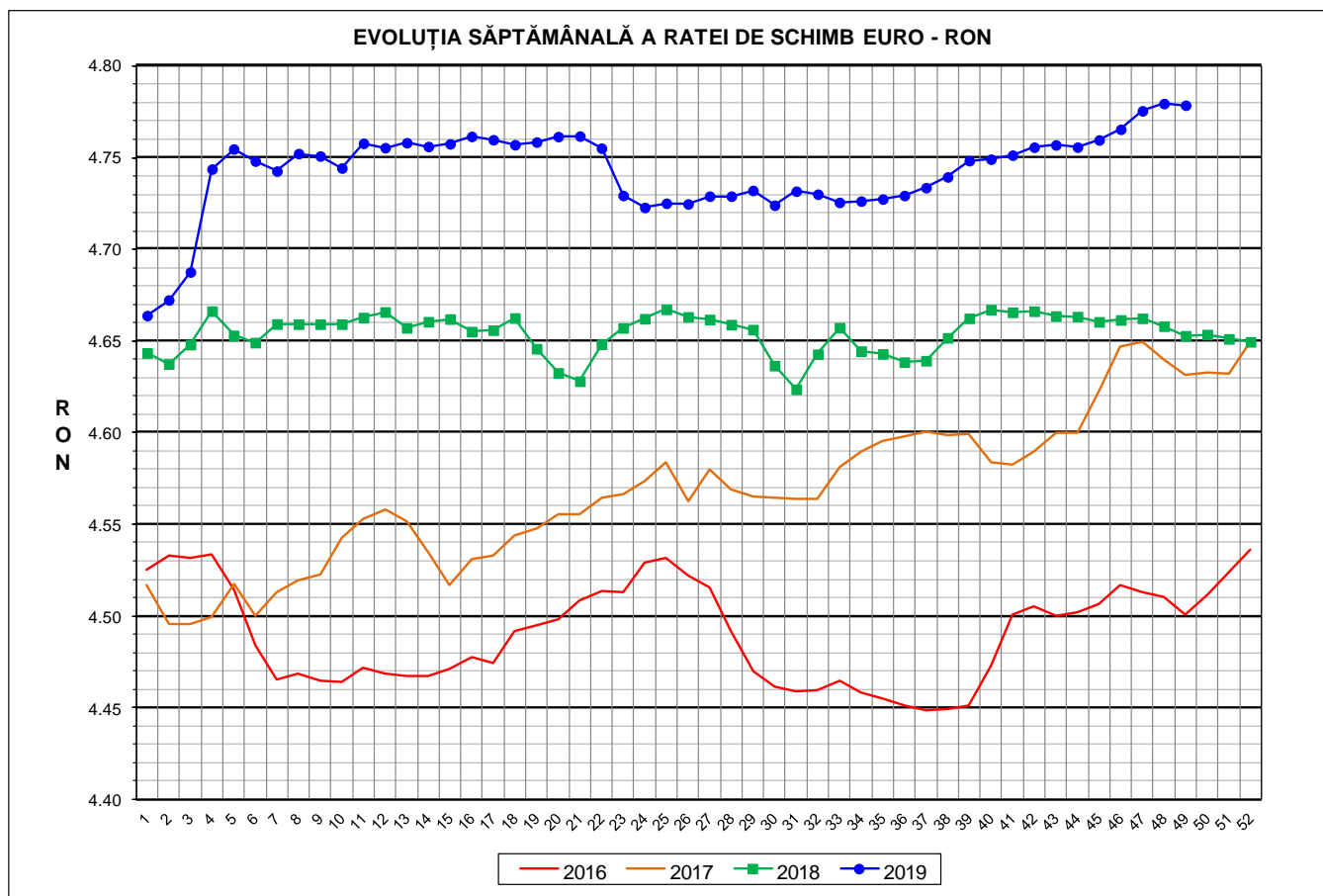

# Prețul de piață al porcilor la intrarea în abator Săptămâna 49 (2 – 8 decembrie 2019)



RATA DE SCHIMB EURO - RON			
SĂPT 49 / 2019	VARIAȚIE		
	1 SĂPT	4 SĂPT	1 AN
1€ = 4.7786 RON	-0.02%	0.40%	2.70%

**SITUAȚIA CARCASELOR DE PORCINE CLASIFICATE  
ÎN FUNCȚIE DE PROVENIENȚA PORCILOR SACRIFICAȚI  
ÎN SĂPTĂMÂNA 2 - 8 DECEMBRIE 2019**

		NUMĂR CARCASE	% DIN TOTAL
PROVENIENȚĂ PORCI SACRIFICAȚI	TRANZACȚII COMERCIALE ÎNTRE ABATOARE ȘI FURNIZORI	56,217	56.45
	FERME PROPRII ALE ABATOARELOR	36,228	36.38
	PRESTĂRI SERVICII	7,145	7.17
<b>TOTAL CARCASE CLASIFICATE CU GREUTATEA CALDĂ 50 - 120 KG</b>		<b>99,590</b>	<b>100.00</b>
DIN CARE DIN COMERȚ INTRACOMUNITAR		4,208	4.23

Situția porcilor proveniți din tranzacții comerciale  
între abatoare și furnizori care fac obiectul raportării prețurilor  
în săptămâna 2 - 8 decembrie 2019

Tip preț la intrarea în abator		Carcase cu greutatea caldă 60 - 120 kg			
		SEUROP		d.c. S+E	
		nr	% din total carcase clasificate	nr	% din total carcase clasificate
De bază pentru 56% carne macră	în carcasă	590	0.6%	585	0.6%
	în viu	2,262	2.3%	1,973	2.0%
Forfetar în viu		52,680	52.9%	49,960	50.2%
Total		55,532	55.8%	52,518	52.7%

**Carcase incluse în raportul național de prețuri pentru DG AGRI**



## Prețul de piață al porcilor în săptămâna 2 - 8 decembrie 2019

Clasa	% carne macră	Număr porci	% din total porci	Procent mediu carne macră	Greutate medie (kg)		Preț mediu (RON / 100 kg)	
					vie	carcasă caldă - 2%	viu	carcasă caldă - 2%
S	≥ 60	31,274	56.32	62.2	105.7	81.0	797.52	1040.68
E	55 - 59.9	21,244	38.26	58.1	108.5	83.1	788.32	1029.57
U	50 - 54.9	2,731	4.92	53.4	111.5	85.7	779.76	1015.06
ROP	< 50	283	0.51	46.8	115.4	88.5	770.29	1004.63
<b>TOTAL</b>		<b>55,532</b>	<b>100.00</b>	<b>60.2</b>	<b>107.1</b>	<b>82.0</b>	<b>792.89</b>	<b>1034.86</b>

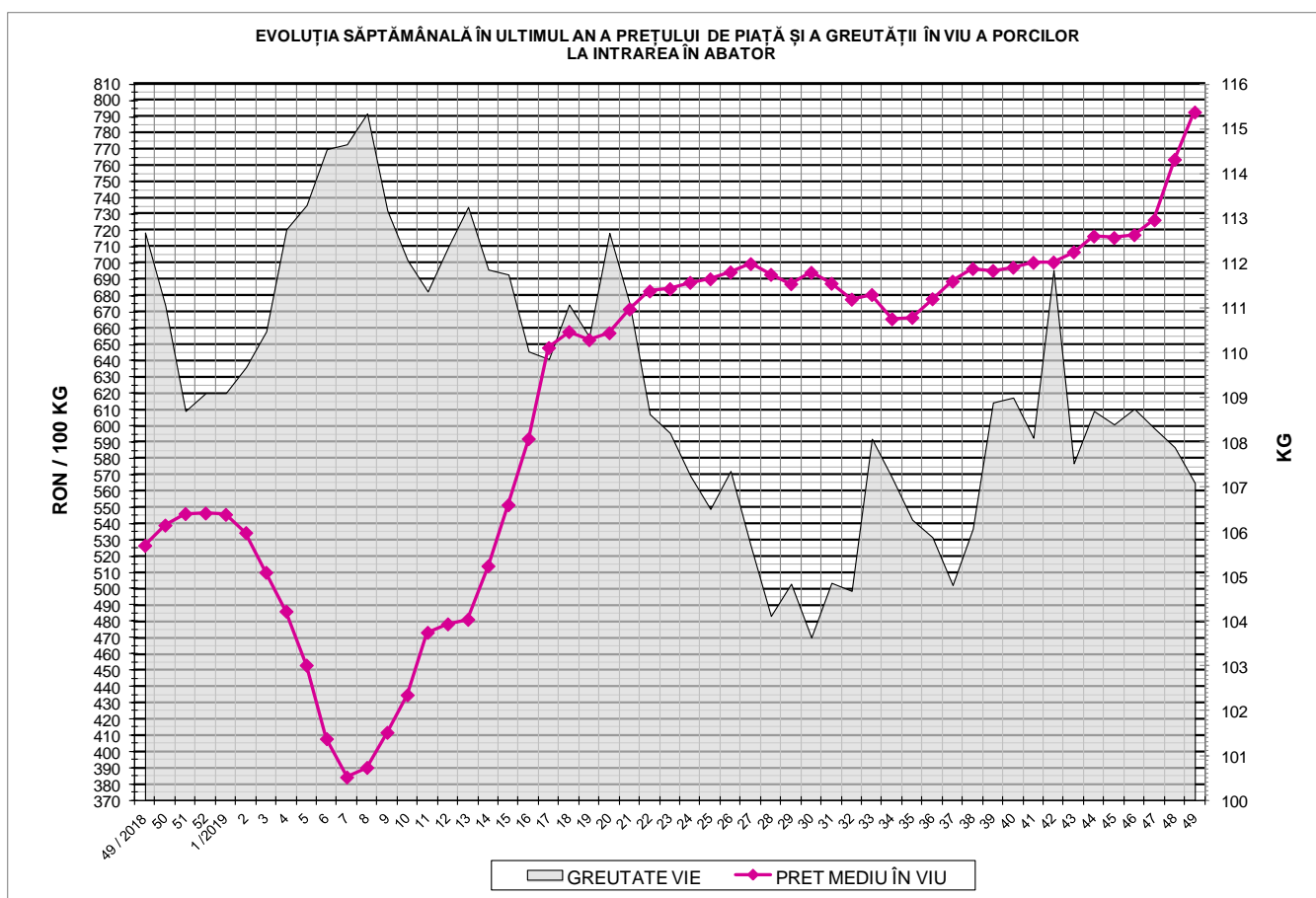



EVOLUȚIA SĂPTĂMÂNALĂ A PREȚULUI DE PIAȚĂ ÎN VIU AL PORCILOR ÎN ROMÂNIA (1)

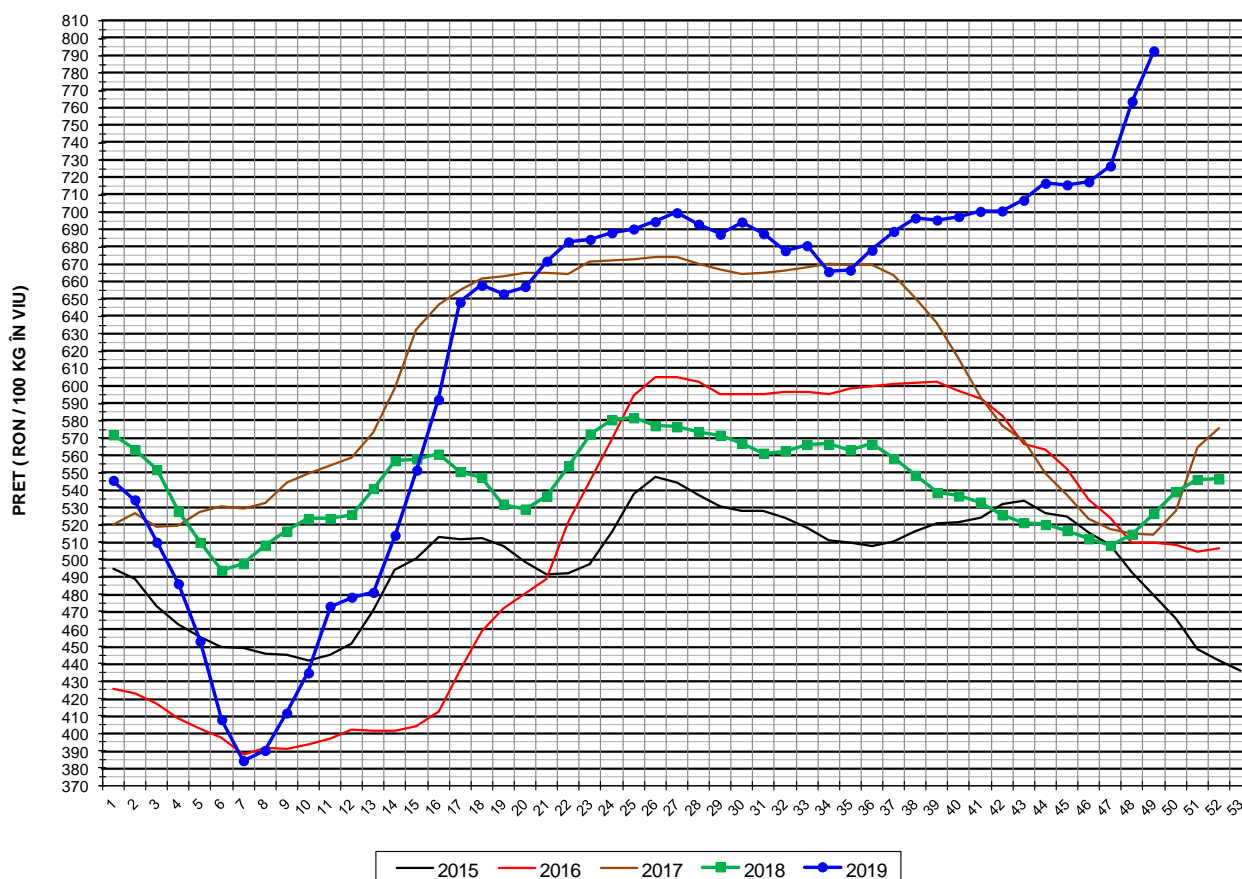

PREȚ ÎN VIU			
SĂPT 49 / 2019	VARIAȚIE		
	1 SĂPT	4 SĂPT	1 AN
792.89 RON	3.81%	10.78%	50.58%



EVOLUȚIA SĂPTĂMĂNALĂ A PREȚULUI DE PIAȚĂ ÎN VIU AL PORCILOR ÎN ROMÂNIA (2)

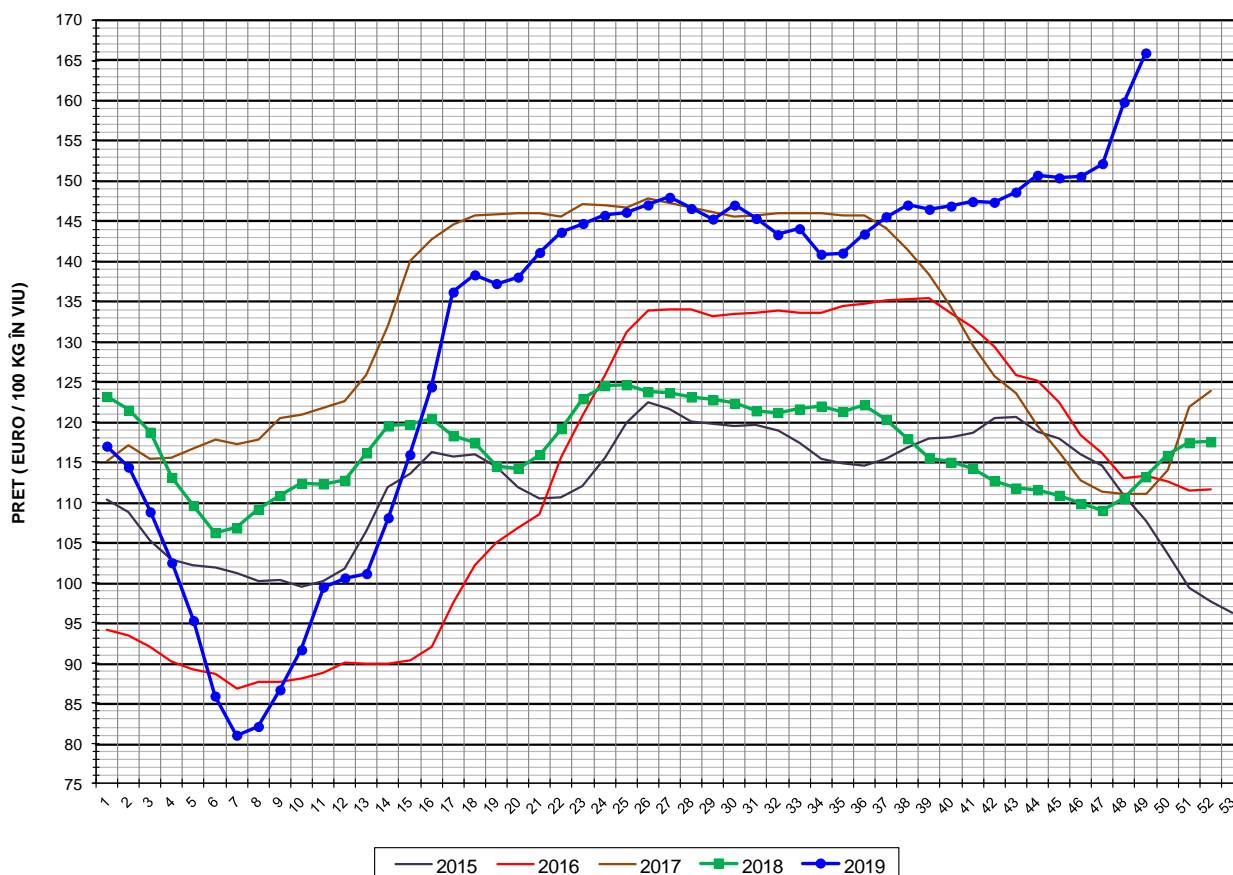

PREȚ ÎN VIU			
SĂPT 49 / 2019	VARIAȚIE		
	1 SĂPT	4 SĂPT	1 AN
165.93 €	3.83%	10.34%	46.61%



PREȚUL PE PROCENT CARNE MACRĂ AL PORCILOR  
ÎN SĂPTĂMÂNA 2 - 8 DECEMBRIE 2019

% CARNE MACRĂ		NUMĂR PORCI	% CUMULATIV DIN TOTAL PORCI	GREUTATE (KG)		PREȚ MEDIU (RON/ 100 KG)	
NIVEL GRILA PREȚURI	MEDIE			VIE	CARCASA CALDĂ - 2%	VIU	CARCASA CALDĂ - 2%
≥64	65.1	4,766	8.58	106.70	82.29	791.57	1026.43
63	63.4	4,464	16.62	104.64	80.37	798.05	1039.06
62	62.4	6,410	28.16	104.48	80.05	798.55	1042.33
61	61.5	7,706	42.04	105.63	80.69	800.32	1047.77
60	60.5	7,928	56.32	106.60	81.55	797.27	1042.10
59	59.5	7,221	69.32	107.80	82.65	789.94	1030.36
58	58.5	5,923	79.99	108.66	83.04	790.05	1033.81
57	57.5	3,806	86.84	108.76	83.38	786.44	1025.81
56	56.5	2,578	91.48	108.92	83.36	786.13	1027.11
55	55.5	1,716	94.57	109.58	83.82	783.10	1023.72
54	54.5	1,157	96.66	111.75	85.88	782.36	1017.98
53	53.5	683	97.89	111.48	85.66	781.55	1017.17
52	52.5	473	98.74	110.98	85.18	777.04	1012.38
51	51.5	285	99.25	111.48	85.55	772.04	1006.00
≤50	48.0	416	100.00	114.14	87.57	771.44	1005.57
MEDIE	60.2	55,532	100.00	107.08	82.04	792.89	1034.86

Culorile de fond ale rândurilor din tabelul de mai sus au legătură cu grila de prețuri.



EVOLUȚIA SĂPTĂMÂNALĂ A PREȚULUI DE PIAȚĂ AL CARCASELOR - CLASELE "S" & "E" ÎN ROMÂNIA (1)

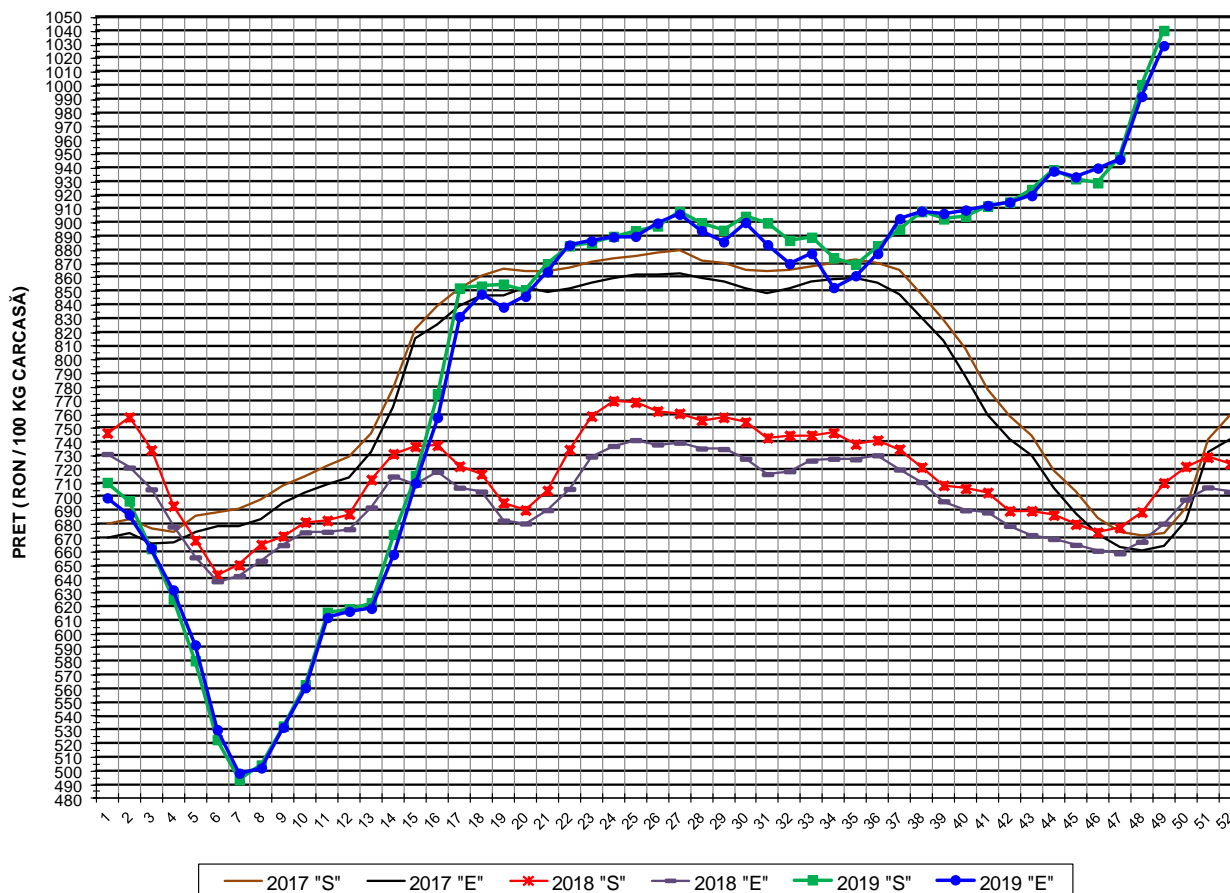

**PREȚ NAȚIONAL CARCASE**  
**CALITATEA STANDARD - CLASELE "S"&"E"**

CLASA	PREȚ SĂPT 49 / 2019	VARIAȚIE		
		1 SĂPT	4 SĂPT	1 AN
S	1,040.68 RON	3.95%	11.61%	46.50%
E	1,029.57 RON	3.73%	10.25%	51.27%



EVOLUȚIA SĂPTĂMÂNALĂ A PREȚULUI DE PIAȚĂ AL CARCASELOR - CLASELE "S" & "E" ÎN ROMÂNIA (2)

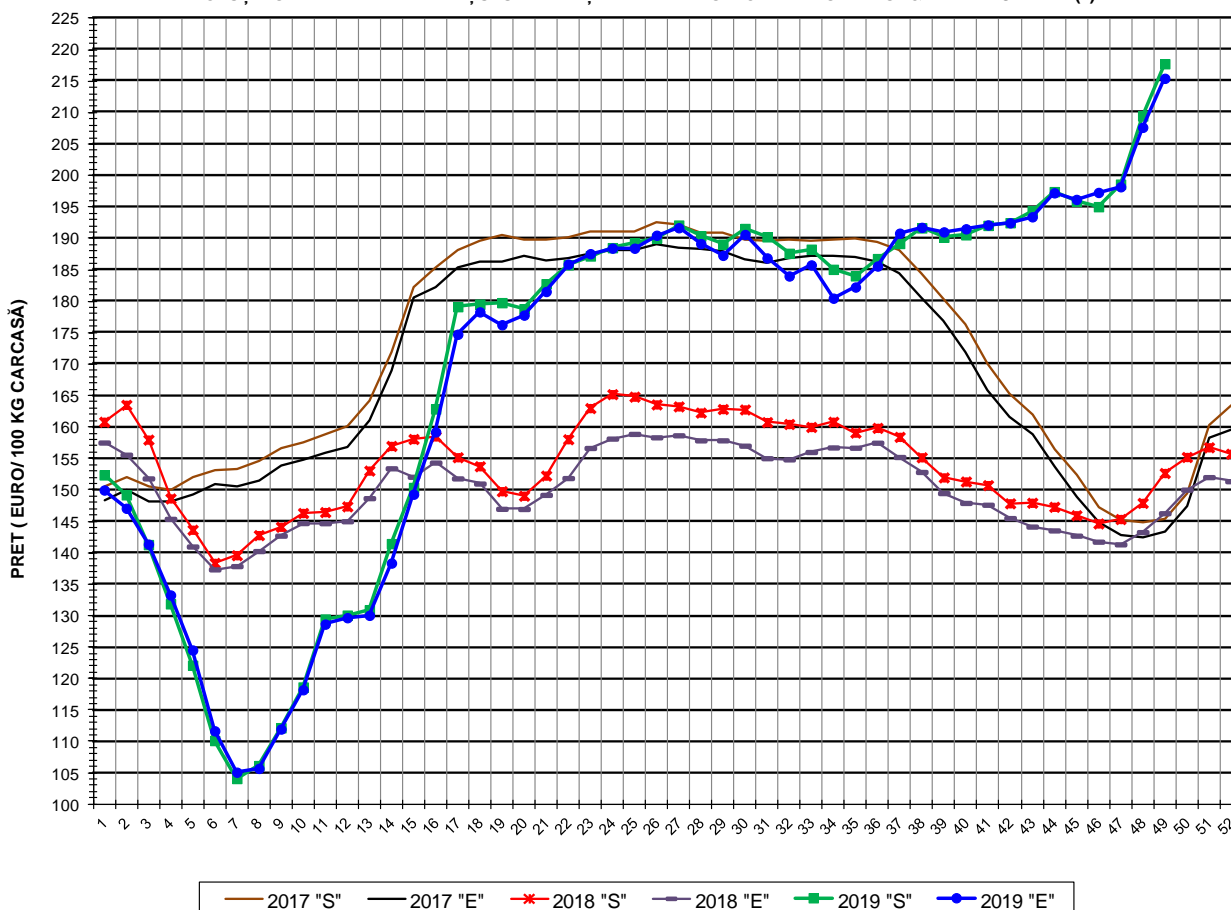

PREȚ NAȚIONAL CARCASE				
CALITATEA STANDARD - CLASELE "S" & "E"				
CLASA	PREȚ SAPT 49 / 2019	VARIAȚIE		
		1 SĂPT	4 SĂPT	1 AN
S	217.78 €	3.97%	11.17%	42.64%
E	215.45 €	3.75%	9.82%	47.29%





**% PREȚ DE PIAȚĂ ÎN ROMÂNIA ȘI ÎN UE28 vs PRAGUL (PREȚUL) DE REFERINȚĂ UE28**

SAPTAMANA	PREȚ (EUR)					% PREȚ vs PRAGUL (PREȚUL) DE REFERINȚĂ UE28 (*)				
	ROMÂNIA			UE28		ROMÂNIA			UE28	
	"S"	"E"	"S" + "E"	"S"	"E"	"S"	"E"	"S" + "E"	"S"	"E"
23 / 2019	187.20	187.56	187.33	177.90	176.59	124.02%	124.26%	124.11%	117.86%	116.99%
24	188.52	188.44	188.49	179.78	178.12	124.90%	124.85%	124.88%	119.11%	118.01%
25	189.29	188.43	189.00	180.12	178.16	125.41%	124.84%	125.21%	119.33%	118.03%
26	190.05	190.49	190.21	180.65	178.42	125.91%	126.20%	126.02%	119.68%	118.20%
27	192.11	191.69	191.96	180.69	178.59	127.28%	127.00%	127.17%	119.71%	118.32%
28	190.38	189.16	189.93	179.57	177.03	126.13%	125.32%	125.83%	118.97%	117.29%
29	189.09	187.30	188.44	177.27	174.29	125.27%	124.09%	124.84%	117.44%	115.47%
30	191.57	190.61	191.26	176.51	173.06	126.92%	126.29%	126.71%	116.94%	114.66%
31	190.25	186.88	189.09	177.05	173.79	126.04%	123.81%	125.28%	117.30%	115.14%
32	187.62	184.02	186.33	179.43	176.74	124.30%	121.91%	123.45%	118.88%	117.09%
33	188.27	185.77	187.31	182.37	180.26	124.73%	123.08%	124.10%	120.83%	119.43%
34	185.08	180.49	183.39	183.31	180.68	122.62%	119.58%	121.50%	121.45%	119.70%
35	184.05	182.26	183.37	183.46	180.73	121.93%	120.75%	121.49%	121.55%	119.74%
36	186.78	185.60	186.33	183.88	181.03	123.75%	122.96%	123.45%	121.82%	119.94%
37	189.19	190.82	189.79	184.12	181.84	125.34%	126.42%	125.74%	121.98%	120.48%
38	191.67	191.75	191.70	183.96	182.11	126.98%	127.04%	127.00%	121.88%	120.65%
39	190.19	191.03	190.51	184.92	182.01	126.01%	126.56%	126.22%	122.52%	120.59%
40	190.57	191.52	190.92	185.04	182.37	126.25%	126.89%	126.49%	122.59%	120.82%
41	192.06	192.13	192.09	184.90	182.47	127.24%	127.29%	127.26%	122.50%	120.89%
42	192.49	192.47	192.48	185.06	182.79	127.53%	127.52%	127.52%	122.61%	121.10%
43	194.37	193.42	194.02	185.08	182.96	128.77%	128.15%	128.54%	122.62%	121.22%
44	197.43	197.24	197.36	185.35	183.32	130.80%	130.68%	130.75%	122.80%	121.45%
45	195.90	196.19	196.01	185.63	183.77	129.79%	129.98%	129.86%	122.98%	121.75%
46	195.04	197.30	195.88	186.54	184.58	129.22%	130.72%	129.77%	123.59%	122.29%
47	198.62	198.20	198.47	188.90	187.64	131.59%	131.31%	131.49%	125.15%	124.32%
48	209.47	207.67	208.81	192.77	191.78	138.78%	137.58%	138.34%	127.72%	127.05%
49	217.78	215.45	216.82	196.36	195.29	144.28%	142.74%	143.65%	130.09%	129.39%

(\*) 150.939 EUR conform Art. 7 [1] al Reg. [UE] nr. 1308/2013



EVOLUȚIA SĂPTĂMÂNALĂ A PREȚULUI CLASA "E" ÎN UE28 ȘI ÎN CÂTEVA STATE MEMBRE

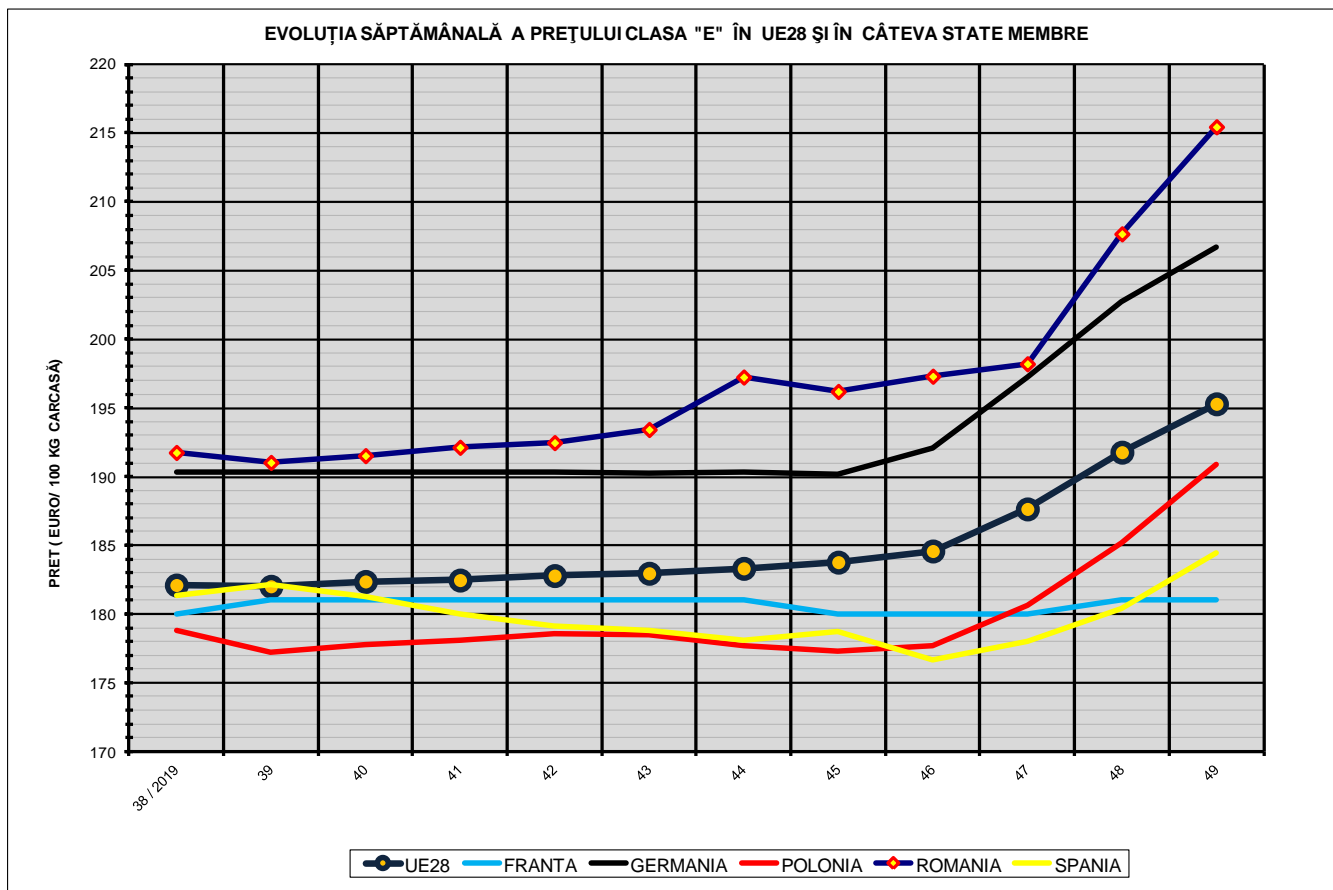

COMPARAȚII DE PREȚURI											
SĂPT 49 / 2019 =	UE28	FR	DE	PL	RO	ES	RO vs UE28	RO vs FR	RO vs DE	RO vs PL	RO vs ES
	195.29 €	181.00 €	206.69 €	190.90 €	215.45 €	184.47 €	20.16 € 10.3%	34.45 € 19.0%	8.76 € 4.2%	24.56 € 12.9%	30.98 € 16.8%



PREȚUL CARCASELOR DIN CLASA "E" ÎN STATELE MEMBRE (FĂRĂ ITALIA, LUXEMBURG, MALTA)  
VERSUS PREȚUL UE ÎN SĂPTĂMÂNA 2 - 8 DECEMBRIE 2019

