



# Prețul de piață al bovinelor la intrarea în abator Săptămâna 48 (25 noiembrie – 1 decembrie 2019)

SITUAȚIA CARCASELOR DE BOVINE CLASIFICATE ÎN FUNCȚIE DE PROVENIENȚA BOVINELOR SACRIFICATE  
ÎN SĂPTĂMÂNA 25 NOIEMBRIE - 1 DECEMBRIE 2019

PROVENIENȚĂ BOVINE  SACRIFICATE	CARCASE CLASIFICATE:						PREȚ FEZABIL CATEGORIILE:						
	BOVINE CU VÂRSTA:				TOTAL		A, B, C, D, E, Z				V		
	DE 8 LUNI SAU MAI MULT (A, B, C, D, E, Z)		MAI MICĂ DE 8 LUNI (V)				TOATE CLASELE		CLASELE CONFORM ART 7, REG (UE) 2017/1184		TOATE CLASELE		
	NUMĂR	%	NUMĂR	%	NUMĂR	%	NUMĂR	%	NUMĂR	%	NUMĂR	%	
CUMPĂRATE	2,978	52.8	91	1.6	3,069	54.4	2,805	49.7	1,217	21.6	77	1.4	
FERME PROPRII ALE ABATOARELOR	238	4.2	8	0.1	246	4.4	236	4.2	79	1.4	8	0.1	
PRESTĂRI SERVICII	PRODUCĂTORI	1,766	31.3	77	1.4	1,843	32.7	1,732	30.7	406	7.2	76	1.3
	COMERCIANȚI	464	8.2	19	0.3	483	8.6	464	8.2	107	1.9	19	0.3
TOTAL	5,446	96.5	195	3.5	5,641	100.0	5,237	92.8	1,809	32.1	180	3.2	

**3,041** Carcase incluse în rapoartele naționale de prețuri de piață pentru carcasele de bovine cu vârsta de 8 luni sau mai mult  
**53.9%** din total carcase clasificate

**1,296** Carcase incluse în raportul național de prețuri de piață pentru Comisia Europeană  
**23.0%** din total carcase clasificate

**85** Carcase incluse în rapoartele naționale de prețuri de piață pentru carcasele de bovine cu vârsta mai mică de 8 luni (viței)  
**1.5%** din total carcase clasificate

**Factor general de ajustare pentru cheltuielile de transport a prețurilor raportate: 0.08 RON/kg carcasă caldă-2%**

Prețul în viu al bovinelor din toate clasele de conformație și acoperire cu grăsime  
la intrarea în abator în săptămâna 25 noiembrie - 1 decembrie 2019

Categorיה	Număr	Greutate în viu (kg)	Preț în viu (RON / 100 kg)	Modificare preț	
				1 săpt	1 an
"A" - TĂURAȘI	418	499.1	670.5	-4.21%	-1.60%
"B" - TAURI	133	605.5	638.6	-2.61%	2.89%
"C" - BOI	7	739.4	683.2	13.87%	1.30%
"D" - VACI	1,933	510.1	497.8	-2.57%	3.71%
"E" - VIȚELE	337	453.3	580.1	-1.60%	-0.66%
"Z" - TINERET BOVIN	213	356.2	617.1	-5.26%	-1.84%
A + B + C + D + E + Z	3,041	496.2	544.1	-2.74%	3.32%
"V" - VIȚEI	85	240.8	608.8	-6.57%	6.20%



Raport național prețuri de piață carcase de bovine cu vârsta de 8 luni sau mai mult, la intrarea în abator conform grilei UE

Săptămâna: 48

din: 25/11/19

până în 01/12/19

<b>"A"- CARCASE DE MASCULI NECASTRAȚI CU VÂRSTA CUPRINSĂ ÎNȚRE 12 LUNI ȘI MAI PUȚIN DE 24 DE LUNI (TĂURAȘI)</b>									
CONFORMAȚIE	PREȚ MEDIU (RON / 100 kg)					NUMĂR CARCASE	TOTAL		
	GRĂSIMI						GREUTATE MEDIE	PREȚ MEDIU (RON / 100 kg)	
	1	2	3	4	5				
E	0.0	0.0	0.0	0.0	0.0	0	0.0	0.0	
U	1487.5	1569.8	1358.0	0.0	0.0	8	404.0	1463.5	
R	1399.5	1401.7	1566.5	0.0	0.0	39	364.5	1441.5	
O	1305.9	1245.8	1223.9	0.0	0.0	244	265.6	1266.7	
P	1203.9	1298.0	1479.3	0.0	0.0	127	205.8	1245.3	
<b>TOTAL</b>	<b>1280.4</b>	<b>1288.2</b>	<b>1328.0</b>	<b>0.0</b>	<b>0.0</b>	<b>418</b>	<b>259.3</b>	<b>1290.3</b>	

<b>"B"- CARCASE DE MASCULI NECASTRAȚI CU VÂRSTA DE 24 DE LUNI ȘI MAI MULT (TAURI)</b>									
CONFORMAȚIE	PREȚ MEDIU (RON / 100 kg)					NUMĂR CARCASE	TOTAL		
	GRĂSIMI						GREUTATE MEDIE	PREȚ MEDIU (RON / 100 kg)	
	1	2	3	4	5				
E	0.0	0.0	0.0	0.0	0.0	0	0.0	0.0	
U	0.0	1335.0	1310.0	0.0	0.0	2	419.8	1324.2	
R	1295.0	1148.4	1511.9	1502.3	0.0	26	415.5	1312.3	
O	1222.0	1193.0	1321.3	1590.0	0.0	76	308.8	1234.5	
P	1179.2	1052.1	1274.7	0.0	0.0	29	214.3	1151.9	
<b>TOTAL</b>	<b>1221.2</b>	<b>1169.1</b>	<b>1390.9</b>	<b>1528.0</b>	<b>0.0</b>	<b>133</b>	<b>310.7</b>	<b>1244.2</b>	

<b>"C"- CARCASE DE MASCULI CASTRAȚI CU VÂRSTA DE 12 LUNI ȘI MAI MULT (BOI)</b>									
CONFORMAȚIE	PREȚ MEDIU (RON / 100 kg)					NUMĂR CARCASE	TOTAL		
	GRĂSIMI						GREUTATE MEDIE	PREȚ MEDIU (RON / 100 kg)	
	1	2	3	4	5				
E	0.0	0.0	0.0	0.0	0.0	0	0.0	0.0	
U	0.0	0.0	0.0	0.0	0.0	0	0.0	0.0	
R	0.0	0.0	0.0	1608.0	0.0	1	403.8	1608.0	
O	0.0	0.0	0.0	0.0	0.0	0	0.0	0.0	
P	1296.0	0.0	1259.7	0.0	0.0	6	380.2	1265.7	
<b>TOTAL</b>	<b>1296.0</b>	<b>0.0</b>	<b>1259.7</b>	<b>1608.0</b>	<b>0.0</b>	<b>7</b>	<b>383.5</b>	<b>1317.2</b>	

<b>"D"- CARCASE DE FEMELE CARE AU FĂȚAT (VACI)</b>									
CONFORMAȚIE	PREȚ MEDIU (RON / 100 kg)					NUMĂR CARCASE	TOTAL		
	GRĂSIMI						GREUTATE MEDIE	PREȚ MEDIU (RON / 100 kg)	
	1	2	3	4	5				
E	0.0	0.0	0.0	0.0	0.0	0	0.0	0.0	
U	1058.0	0.0	1080.7	1055.1	0.0	12	447.7	1070.2	
R	1122.3	1082.9	1075.7	1131.0	0.0	133	333.5	1092.5	
O	1031.0	1062.4	1096.9	1125.8	1188.0	891	261.2	1063.5	
P	982.2	1043.2	1127.7	1192.3	0.0	897	207.8	1014.4	
<b>TOTAL</b>	<b>1007.3</b>	<b>1057.2</b>	<b>1097.3</b>	<b>1122.9</b>	<b>1188.0</b>	<b>1933</b>	<b>242.6</b>	<b>1046.8</b>	

<b>"E"- CARCASE ALE ALTOR BOVINE FEMELE CU VÂRSTA DE 12 LUNI ȘI MAI MULT (VITELE)</b>									
CONFORMAȚIE	PREȚ MEDIU (RON / 100 kg)					NUMĂR CARCASE	TOTAL		
	GRĂSIMI						GREUTATE MEDIE	PREȚ MEDIU (RON / 100 kg)	
	1	2	3	4	5				
E	0.0	0.0	0.0	0.0	0.0	0	0.0	0.0	
U	0.0	1151.3	1208.0	0.0	0.0	3	342.7	1176.0	
R	1140.7	1209.8	1234.8	1338.0	1255.0	11	346.9	1236.7	
O	1197.1	1229.8	1245.0	1223.1	1205.0	176	248.9	1227.8	
P	1067.1	1158.7	1172.4	0.0	0.0	147	176.7	1113.0	
<b>TOTAL</b>	<b>1117.4</b>	<b>1203.9</b>	<b>1233.3</b>	<b>1249.6</b>	<b>1230.1</b>	<b>337</b>	<b>221.4</b>	<b>1187.6</b>	

<b>"Z"- CARCASE DE BOVINE CU VÂRSTA CUPRINSĂ ÎNȚRE 8 LUNI ȘI MAI PUȚIN DE 12 LUNI (TINERET BOVIN)</b>									
CONFORMAȚIE	PREȚ MEDIU (RON / 100 kg)					NUMĂR CARCASE	TOTAL		
	GRĂSIMI						GREUTATE MEDIE	PREȚ MEDIU (RON / 100 kg)	
	1	2	3	4	5				
E	0.0	0.0	0.0	0.0	0.0	0	0.0	0.0	
U	0.0	0.0	0.0	0.0	0.0	0	0.0	0.0	
R	1495.0	1413.1	1676.8	0.0	0.0	13	217.5	1541.7	
O	1278.2	1246.5	1286.4	0.0	0.0	61	211.6	1265.8	
P	1148.3	1054.9	1420.9	0.0	0.0	139	166.3	1130.6	
<b>TOTAL</b>	<b>1198.3</b>	<b>1166.7</b>	<b>1528.8</b>	<b>0.0</b>	<b>0.0</b>	<b>213</b>	<b>182.4</b>	<b>1205.5</b>	

<b>TOATE CATEGORIILE</b>									
CONFORMAȚIE	PREȚ MEDIU (RON / 100 kg)					NUMĂR CARCASE	TOTAL		
	GRĂSIMI						GREUTATE MEDIE	PREȚ MEDIU (RON / 100 kg)	
	1	2	3	4	5				
E	0.0	0.0	0.0	0.0	0.0	0	0.0	0.0	
U	1418.3	1389.8	1171.5	1055.1	0.0	25	418.9	1222.4	
R	1232.2	1182.2	1245.0	1232.4	1255.0	223	342.7	1215.0	
O	1125.1	1133.3	1149.7	1152.2	1197.3	1448	260.9	1135.0	
P	1035.8	1082.4	1171.3	1192.3	0.0	1345	200.8	1061.5	
<b>TOTAL</b>	<b>1084.7</b>	<b>1123.9</b>	<b>1170.8</b>	<b>1167.5</b>	<b>1217.8</b>	<b>3041</b>	<b>241.6</b>	<b>1117.5</b>	

Prețuri incluse în raportul național de prețuri pentru Comisia Europeană



**Raport național parțial prețuri de piață carcase de bovine cu vârsta de 8 luni sau mai mult, la intrarea în abator conform grilei UE (\*)**

Săptămâna: 48

din: 25/11/19

până în 01/12/19

<b>"A"- CARCASE DE MASCULI NECASTRAȚI CU VÂRSTA CUPRINSĂ ÎNTRE 12 LUNI ȘI MAI PUȚIN DE 24 DE LUNI (TĂURAȘI)</b>								
CONFORMAȚIE	PREȚ MEDIU (RON / 100 kg)					NUMĂR CARCASE	TOTAL	
	GRĂSIME						GREUTATE MEDIE	PREȚ MEDIU (RON / 100 kg)
	1	2	3	4	5			
E	0.0	0.0	0.0	0.0	0.0	0	0.0	0.0
U	1487.5	1541.0	1358.0	0.0	0.0	7	398.0	1441.6
R	1399.5	1397.7	1566.5	0.0	0.0	38	364.1	1440.4
O	1307.3	1227.7	1191.6	0.0	0.0	199	263.5	1252.2
P	1175.7	1267.2	1479.3	0.0	0.0	92	195.3	1217.5
<b>TOTAL</b>	<b>1277.4</b>	<b>1271.1</b>	<b>1318.8</b>	<b>0.0</b>	<b>0.0</b>	<b>336</b>	<b>259.0</b>	<b>1281.0</b>

<b>"B"- CARCASE DE MASCULI NECASTRAȚI CU VÂRSTA DE 24 DE LUNI ȘI MAI MULT (TAURI)</b>								
CONFORMAȚIE	PREȚ MEDIU (RON / 100 kg)					NUMĂR CARCASE	TOTAL	
	GRĂSIME						GREUTATE MEDIE	PREȚ MEDIU (RON / 100 kg)
	1	2	3	4	5			
E	0.0	0.0	0.0	0.0	0.0	0	0.0	0.0
U	0.0	0.0	1310.0	0.0	0.0	1	361.6	1310.0
R	1303.5	1143.2	1511.9	1502.3	0.0	24	413.1	1319.0
O	1222.0	1171.1	1269.7	0.0	0.0	61	307.0	1210.1
P	1177.4	1052.1	1274.7	0.0	0.0	28	206.9	1148.7
<b>TOTAL</b>	<b>1220.5</b>	<b>1145.2</b>	<b>1392.9</b>	<b>1502.3</b>	<b>0.0</b>	<b>114</b>	<b>305.2</b>	<b>1232.0</b>

<b>"C"- CARCASE DE MASCULI CASTRAȚI CU VÂRSTA DE 12 LUNI ȘI MAI MULT (BOI)</b>								
CONFORMAȚIE	PREȚ MEDIU (RON / 100 kg)					NUMĂR CARCASE	TOTAL	
	GRĂSIME						GREUTATE MEDIE	PREȚ MEDIU (RON / 100 kg)
	1	2	3	4	5			
E	0.0	0.0	0.0	0.0	0.0	0	0.0	0.0
U	0.0	0.0	0.0	0.0	0.0	0	0.0	0.0
R	0.0	0.0	0.0	1608.0	0.0	1	403.8	1608.0
O	0.0	0.0	0.0	0.0	0.0	0	0.0	0.0
P	1296.0	0.0	1259.7	0.0	0.0	6	380.2	1265.7
<b>TOTAL</b>	<b>1296.0</b>	<b>0.0</b>	<b>1259.7</b>	<b>1608.0</b>	<b>0.0</b>	<b>7</b>	<b>383.5</b>	<b>1317.2</b>

<b>"D"- CARCASE DE FEMELE CARE AU FĂTAT (VACI)</b>								
CONFORMAȚIE	PREȚ MEDIU (RON / 100 kg)					NUMĂR CARCASE	TOTAL	
	GRĂSIME						GREUTATE MEDIE	PREȚ MEDIU (RON / 100 kg)
	1	2	3	4	5			
E	0.0	0.0	0.0	0.0	0.0	0	0.0	0.0
U	1058.0	0.0	1093.0	1055.1	0.0	9	382.8	1068.8
R	1122.3	1085.1	1059.4	1131.0	0.0	126	324.5	1089.9
O	1030.5	1062.4	1086.8	1115.6	1188.0	876	260.7	1060.2
P	980.8	1043.2	1127.3	1192.3	0.0	884	207.7	1013.6
<b>TOTAL</b>	<b>1006.6</b>	<b>1057.2</b>	<b>1089.1</b>	<b>1116.5</b>	<b>1188.0</b>	<b>1895</b>	<b>240.8</b>	<b>1044.1</b>

<b>"E"- CARCASE ALE ALTOR BOVINE FEMELE CU VÂRSTA DE 12 LUNI ȘI MAI MULT (VIȚELE)</b>								
CONFORMAȚIE	PREȚ MEDIU (RON / 100 kg)					NUMĂR CARCASE	TOTAL	
	GRĂSIME						GREUTATE MEDIE	PREȚ MEDIU (RON / 100 kg)
	1	2	3	4	5			
E	0.0	0.0	0.0	0.0	0.0	0	0.0	0.0
U	0.0	1151.3	0.0	0.0	0.0	2	290.1	1151.3
R	1140.7	1209.8	1234.8	1338.0	1255.0	11	346.9	1236.7
O	1196.7	1233.8	1261.0	1230.2	1205.0	142	250.0	1232.3
P	1059.5	1140.7	1206.9	0.0	0.0	125	166.4	1092.6
<b>TOTAL</b>	<b>1113.4</b>	<b>1202.4</b>	<b>1256.2</b>	<b>1263.6</b>	<b>1230.1</b>	<b>280</b>	<b>216.8</b>	<b>1183.9</b>

<b>"Z"- CARCASE DE BOVINE CU VÂRSTA CUPRINSĂ ÎNTRE 8 LUNI ȘI MAI PUȚIN DE 12 LUNI (TINERET BOVIN)</b>								
CONFORMAȚIE	PREȚ MEDIU (RON / 100 kg)					NUMĂR CARCASE	TOTAL	
	GRĂSIME						GREUTATE MEDIE	PREȚ MEDIU (RON / 100 kg)
	1	2	3	4	5			
E	0.0	0.0	0.0	0.0	0.0	0	0.0	0.0
U	0.0	0.0	0.0	0.0	0.0	0	0.0	0.0
R	1495.0	1413.1	1676.8	0.0	0.0	13	217.5	1541.7
O	1278.9	1245.9	1308.0	0.0	0.0	56	216.1	1265.9
P	1113.2	971.9	0.0	0.0	0.0	104	168.6	1081.6
<b>TOTAL</b>	<b>1183.6</b>	<b>1148.4</b>	<b>1606.2</b>	<b>0.0</b>	<b>0.0</b>	<b>173</b>	<b>187.7</b>	<b>1190.4</b>

<b>TOATE CATEGORIILE</b>								
CONFORMAȚIE	PREȚ MEDIU (RON / 100 kg)					NUMĂR CARCASE	TOTAL	
	GRĂSIME						GREUTATE MEDIE	PREȚ MEDIU (RON / 100 kg)
	1	2	3	4	5			
E	0.0	0.0	0.0	0.0	0.0	0	0.0	0.0
U	1418.3	1325.4	1234.1	1055.1	0.0	19	377.6	1232.4
R	1231.0	1183.1	1255.0	1232.4	1255.0	213	336.6	1217.8
O	1115.9	1122.5	1129.6	1128.7	1197.3	1334	260.2	1122.0
P	1020.8	1063.9	1168.1	1192.3	0.0	1239	200.1	1045.3
<b>TOTAL</b>	<b>1073.5</b>	<b>1111.2</b>	<b>1161.4</b>	<b>1154.3</b>	<b>1217.8</b>	<b>2805</b>	<b>240.3</b>	<b>1105.1</b>

(\*) Pentru calcularea prețurilor medii au fost luate în considerare doar bovinele cumparate de către abatoare



**Raport prețuri de piață din România versus prețuri de piață comunitare  
conform Art.7 Regulamentul de punere în aplicare (UE) 2017/1184 al Comisiei din 20 aprilie 2017**

Săptămâna: 48

din: 25/11/19

până în: 01/12/19

CATEGORIA	CLASA	PREȚ MEDIU			PREȚ RO /PREȚ COMUNITAR (%)
		ROMANIA		UE	
		RON / 100 kg	€ / 100 kg	€ / 100 kg	
Z	U2	0.00	0.00	412.32	
Z	U3	0.00	0.00	395.38	
Z	R2	1413.13	295.66	383.09	-22.82
Z	R3	1676.80	350.83	381.93	-8.14 (*)
Z	O2	1246.52	260.81	324.87	-19.72
Z	O3	1286.41	269.15	328.91	-18.17
<b>Z</b>		<b>1285.22</b>	<b>268.90</b>	<b>362.77</b>	<b>-25.88</b>
A	U2	1569.77	328.44	392.55	-16.33
A	U3	1357.98	284.13	379.41	-25.11
A	R2	1401.70	293.27	360.99	-18.76
A	R3	1566.45	327.74	362.05	-9.48 (*)
A	O2	1245.77	260.65	319.91	-18.52
A	O3	1223.87	256.07	332.30	-22.94
<b>A</b>		<b>1290.88</b>	<b>270.09</b>	<b>362.48</b>	<b>-25.49</b>
<b>B</b>	<b>R3</b>	<b>1511.86</b>	<b>316.32</b>	<b>299.50</b>	<b>5.62</b>
C	U2	0.00	0.00	391.71	
C	U3	0.00	0.00	386.77	
C	U4	0.00	0.00	384.36	
C	R3	0.00	0.00	371.91	(*)
C	R4	1608.00	336.44	377.64	-10.91
C	O3	0.00	0.00	346.29	
C	O4	0.00	0.00	357.63	
<b>C</b>		<b>1608.00</b>	<b>336.44</b>	<b>367.48</b>	<b>-8.45</b>
D	R3	1075.69	225.06	332.27	-32.27
D	R4	1130.95	236.63	292.13	-19.00
D	O2	1062.38	222.28	253.44	-12.29
D	O3	1096.88	229.50	271.30	-15.41 (*)
D	O4	1125.75	235.54	272.73	-13.64
D	P2	1043.21	218.27	218.49	-0.10
D	P3	1127.69	235.94	247.66	-4.73
<b>D</b>		<b>1070.83</b>	<b>224.05</b>	<b>266.82</b>	<b>-16.03</b>
E	U2	1151.26	240.87	419.60	-42.60
E	U3	1208.00	252.75	415.32	-39.14
E	R2	1209.78	253.12	364.46	-30.55
E	R3	1234.76	258.35	367.74	-29.75 (*)
E	R4	1338.02	279.95	365.58	-23.42
E	O2	1229.76	257.30	290.42	-11.40
E	O3	1244.99	260.49	312.86	-16.74
E	O4	1223.13	255.91	350.35	-26.96
<b>E</b>		<b>1236.70</b>	<b>258.75</b>	<b>367.68</b>	<b>-29.63</b>
<b>TOATE CATEGORIILE</b>		<b>1175.67</b>	<b>245.98</b>	<b>330.69</b>	<b>-25.62</b>

(\*) CATEGORII ȘI CLASE DE REFERINȚĂ ÎN UE28: Z3, AR3, CR3, DO3 ȘI ER3



**CARCASE DE CARCASE DE BOVINE CU VÂRSTA DE 8 LUNI SAU MAI MULT LA INTRAREA ÎN ABATOR  
CONFORM ART.7 REGULAMENTUL DE PUNERE ÎN APLICARE (UE) 2017/1184 AL COMISIEI DIN 20 APRILIE 2017**

Cotații naționale (RON / 100 kg)	SĂPT 48 / 2019	VARIAȚIE		
		1 SĂPT	1 AN	Medie 5 ani (14 - 18)
Tăurași "A"	1,290.88	-3.83%	-2.57%	10.86%
Vaci "D"	1,070.83	-1.23%	4.51%	16.29%
Vițele "E"	1,236.70	2.99%	3.33%	14.61%

Prețuri medii europene (€ / 100 kg)	SĂPT 48 / 2019			VARIAȚIE					
				1 SĂPT			1 AN		
	A	D	E	A	D	E	A	D	E
Uniunea Europeană	362.48	266.82	367.68	0.27%	0.16%	0.21%	-3.49%	-0.24%	-3.18%
Franța	388.12	300.46	398.84	0.47%	-0.21%	0.22%	2.16%	-1.65%	-0.56%
Germania	370.68	257.29	328.10	-0.47%	-0.54%	-0.21%	-3.70%	5.45%	-2.53%
Italia	424.49	236.44	437.37	0.35%	-0.69%	0.03%	1.72%	0.66%	-2.02%
Marea Britanie	364.30	258.74	385.61	0.52%	0.60%	0.68%	-3.81%	3.17%	-4.17%
Olanda	329.68	263.75	261.63	-3.32%	1.93%	6.81%	-1.83%	20.38%	13.06%
Polonia	300.37	242.88	302.73	0.24%	-0.18%	-0.26%	-8.61%	-7.61%	-3.66%
România	270.08	224.04	258.75	-3.91%	-1.31%	2.91%	-5.05%	1.86%	0.71%
Ungaria	244.52	195.99	209.29	-0.29%	5.18%	19.45%	-2.75%	-5.02%	15.85%

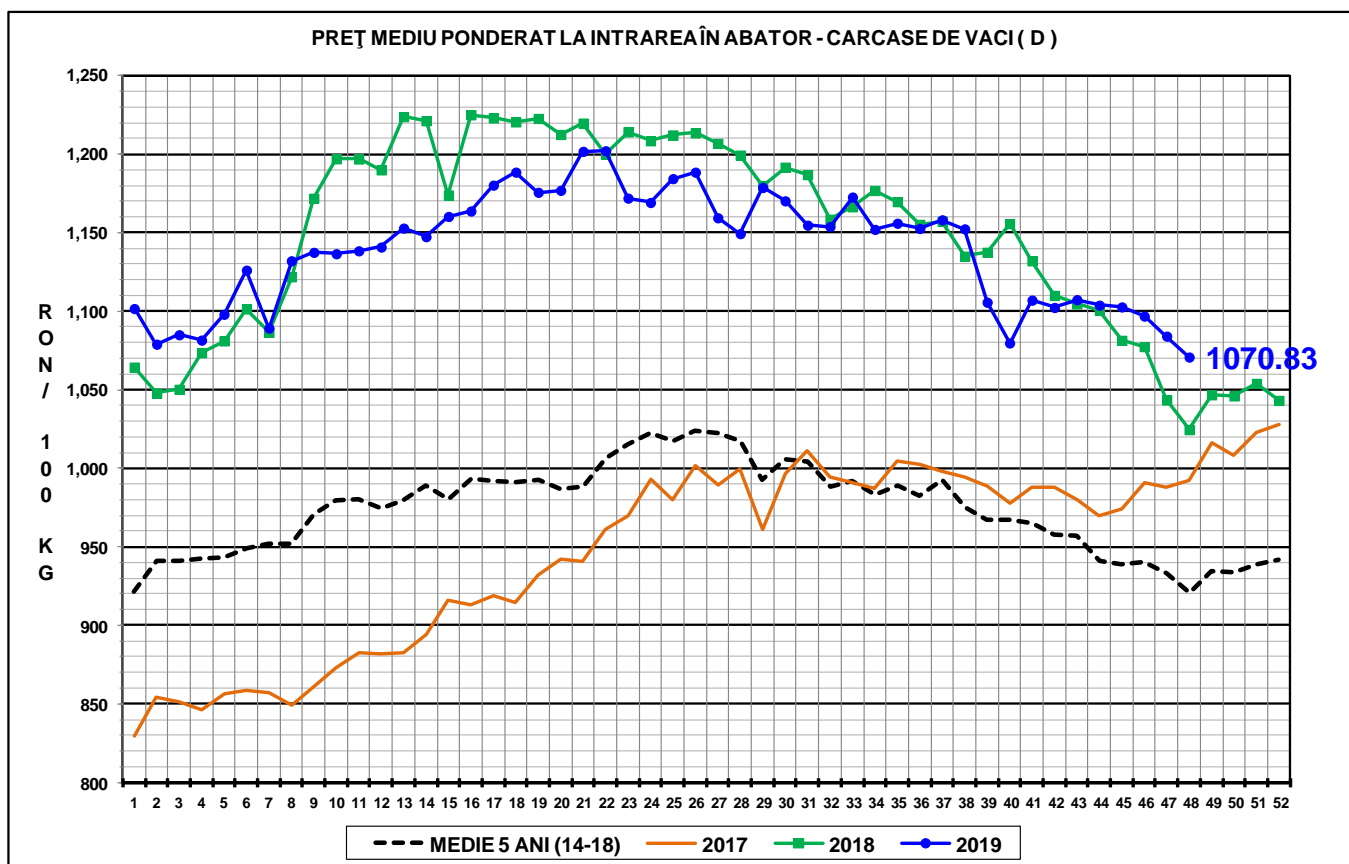
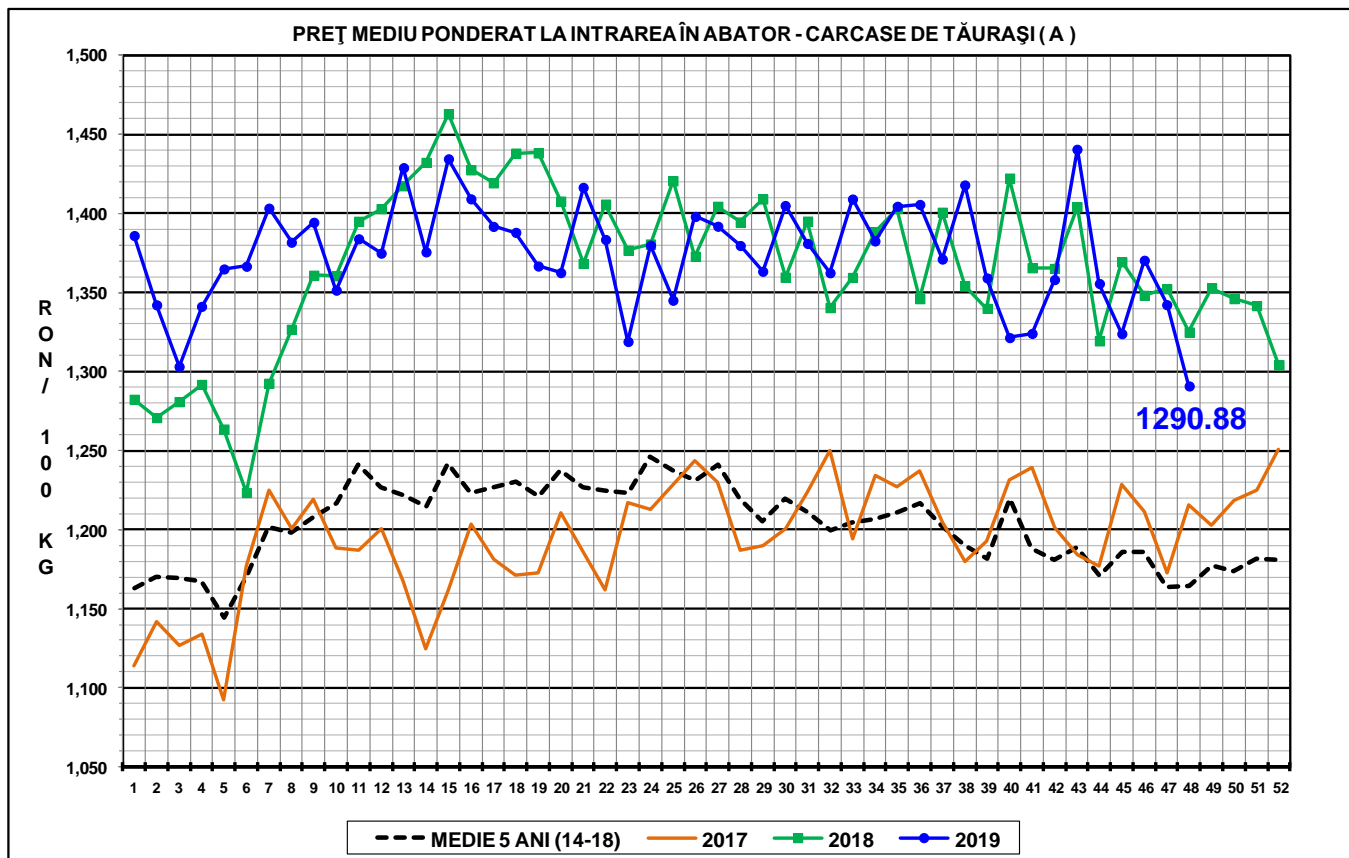

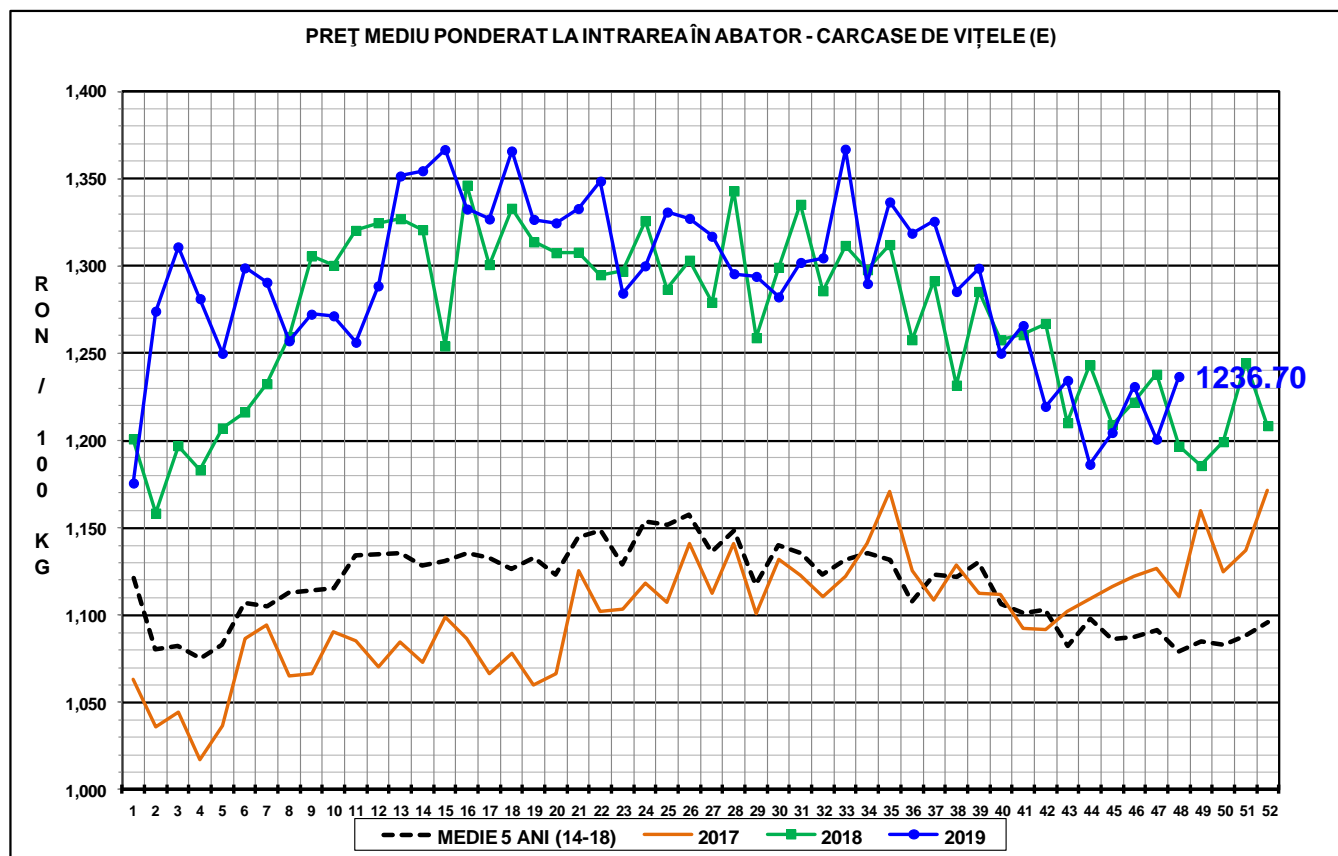

**N.B. Prețurile medii ponderate săptămânale au fost calculate după cum urmează:**

1. În toate cazurile de la paginile 1 - 3 și în cazul „per combinație categorii, clasă de conformație și grad de acoperire cu grăsime” de la pagina 4, au fost aplicate ponderi „real time”, care constau în greutatea individuală în viu, sau în carcasă ale bovinelor. Prețul mediu ponderat săptămânal (în viu sau în carcasă) este egal cu suma produselor dintre prețul individual (în viu sau în carcasă) și greutatea individuală (în viu sau în carcasă) împărțită la suma ponderilor (greutățile în viu sau în carcasă).

2. În cazul „per categorii” de la paginile 4 - 7, au fost aplicate ponderi bazate pe „cifrele istorice” comunicate de statele membre privind distribuția în clasele SEUROP.