

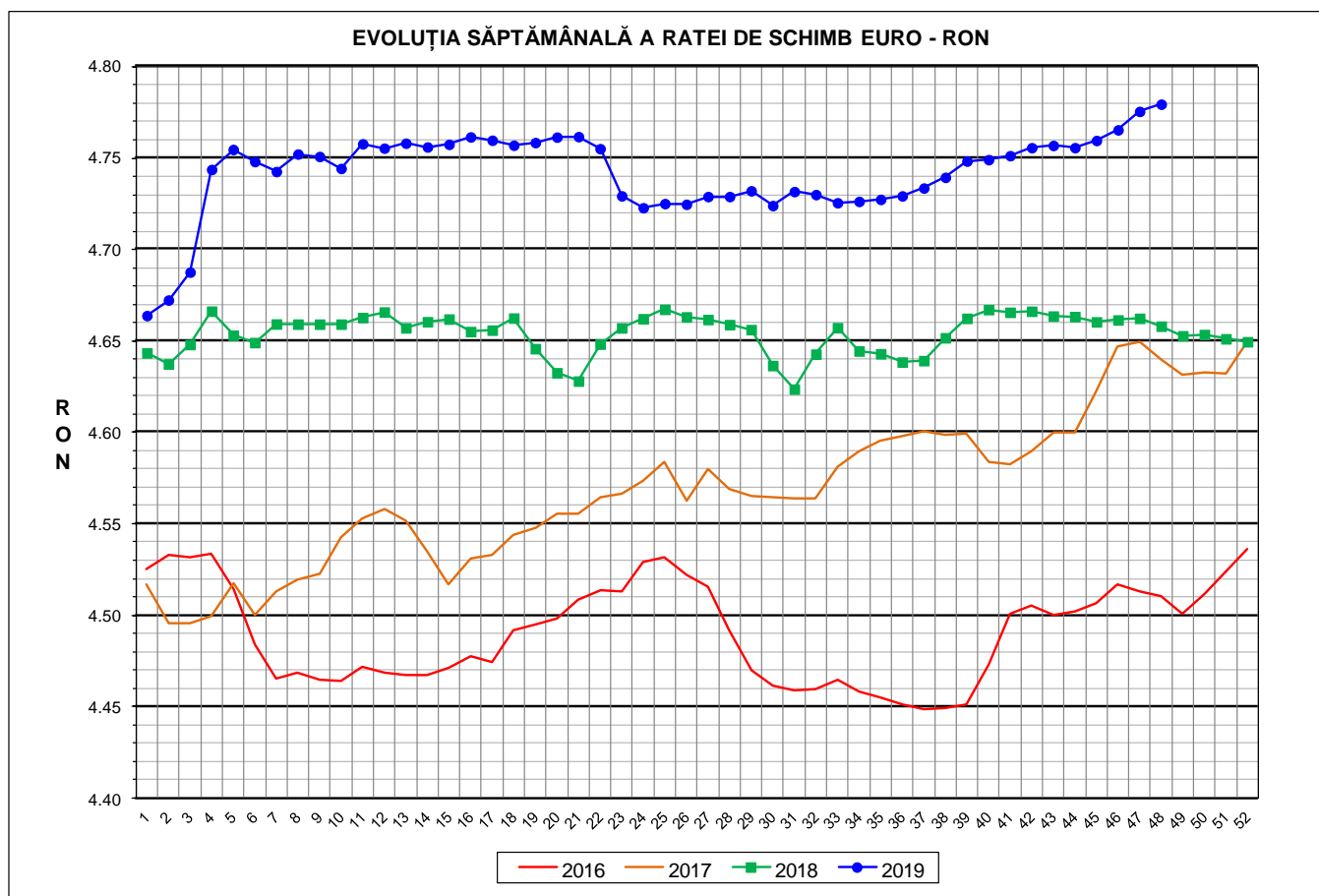

Prețul de piață al porcilor la intrarea în abator Săptămâna 48 (25 noiembrie – 1 decembrie 2019)



RATA DE SCHIMB EURO - RON			
SĂPT 48 / 2019	VARIAȚIE		
	1 SĂPT	4 SĂPT	1 AN
1€ = 4.7795 RON	0.08%	0.50%	2.61%

**SITUAȚIA CARCASELOR DE PORCINE CLASIFICATE
ÎN FUNCȚIE DE PROVENIENȚA PORCILOR SACRIFICAȚI
IN SĂPTĂMÂNA 25 NOIEMBRIE - 1 DECEMBRIE 2019**

		NUMĂR CARCASE	% DIN TOTAL
PROVENIENȚĂ PORCI SACRIFICAȚI	TRANZACȚII COMERCIALE ÎNTRE ABATOARE ȘI FURNIZORI	45,840	62.93
	FERME PROPRII ALE ABATOARELOR	22,002	30.20
	PRESTĂRI SERVICII	5,003	6.87
TOTAL CARCASE CLASIFICATE CU GREUTATEA CALDĂ 50 - 120 KG		72,845	100.00
DIN CARE DIN COMERȚ INTRACOMUNITAR		4,031	5.53

Situția porcilor proveniți din tranzacții comerciale
între abatoare și furnizori care fac obiectul raportării prețurilor
în săptămâna 25 noiembrie - 1 decembrie 2019

Tip preț la intrarea în abator		Carcase cu greutatea caldă 60 - 120 kg			
		SEUROP		d.c. S+E	
		nr	% din total carcase clasificate	nr	% din total carcase clasificate
De bază pentru 56% carne macră	în carcasă	1,031	1.4%	1,009	1.4%
	în viu	1,923	2.6%	1,792	2.5%
Forfetar în viu		42,241	58.0%	40,226	55.2%
Total		45,195	62.0%	43,027	59.1%

Carcase incluse în raportul național de prețuri pentru DG AGRI



Prețul de piață al porcilor în săptămâna 25 noiembrie - 1 decembrie 2019

Clasa	% carne macră	Număr porci	% din total porci	Procent mediu carne macră	Greutate medie (kg)		Preț mediu (RON / 100 kg)	
					vie	carcasă caldă - 2%	viu	carcasă caldă - 2%
S	≥ 60	27,554	60.97	62.4	106.7	81.7	766.46	1001.18
E	55 - 59.9	15,473	34.24	58.2	109.4	83.8	759.94	992.54
U	50 - 54.9	1,946	4.31	53.2	111.7	85.7	757.00	987.00
ROP	< 50	222	0.49	46.5	116.6	89.2	768.73	1005.00
TOTAL		45,195	100.00	60.5	107.9	82.6	763.79	997.57

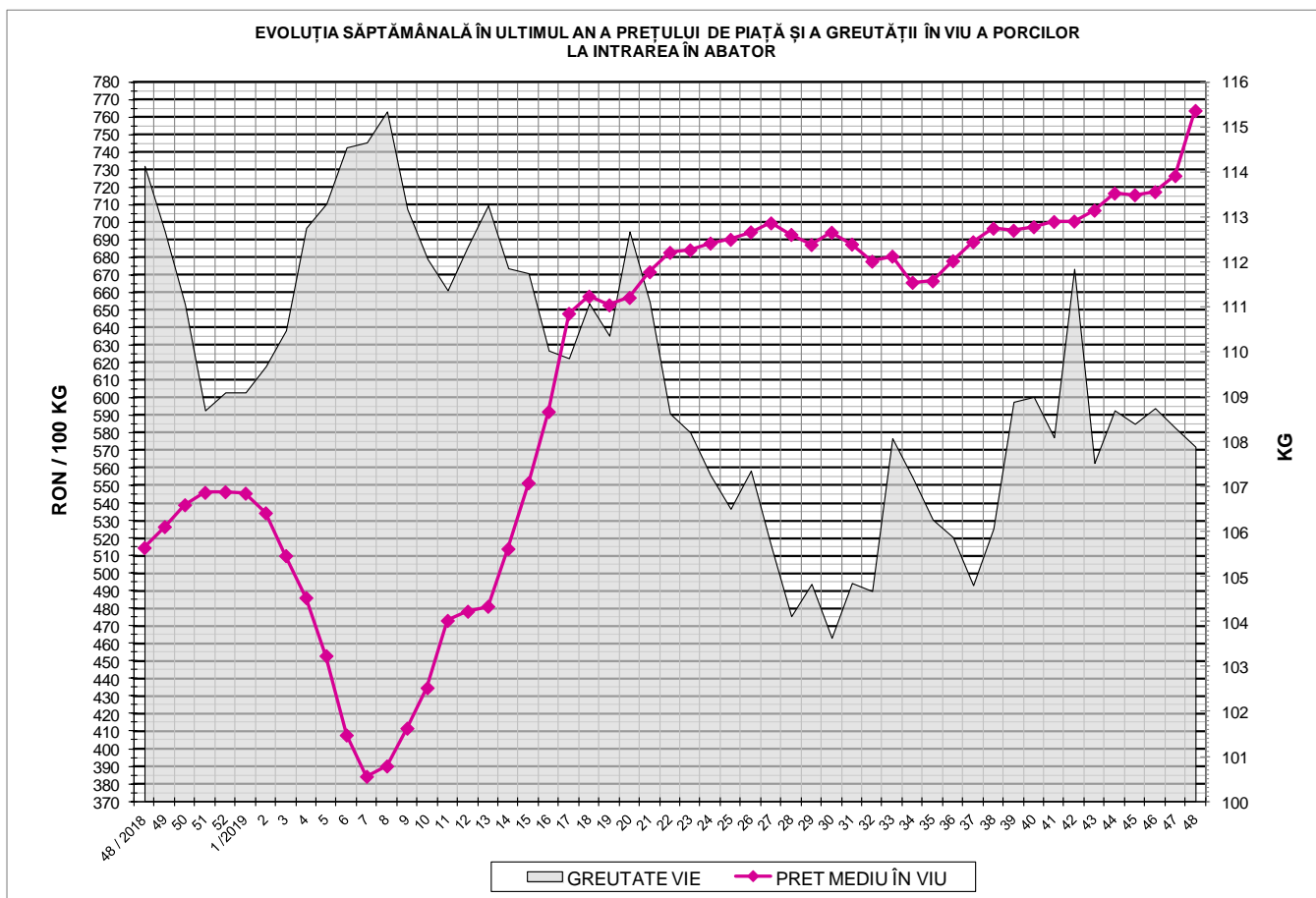



EVOLUȚIA SĂPTĂMÂNALĂ A PREȚULUI DE PIAȚĂ ÎN VIU AL PORCILOR ÎN ROMÂNIA (1)

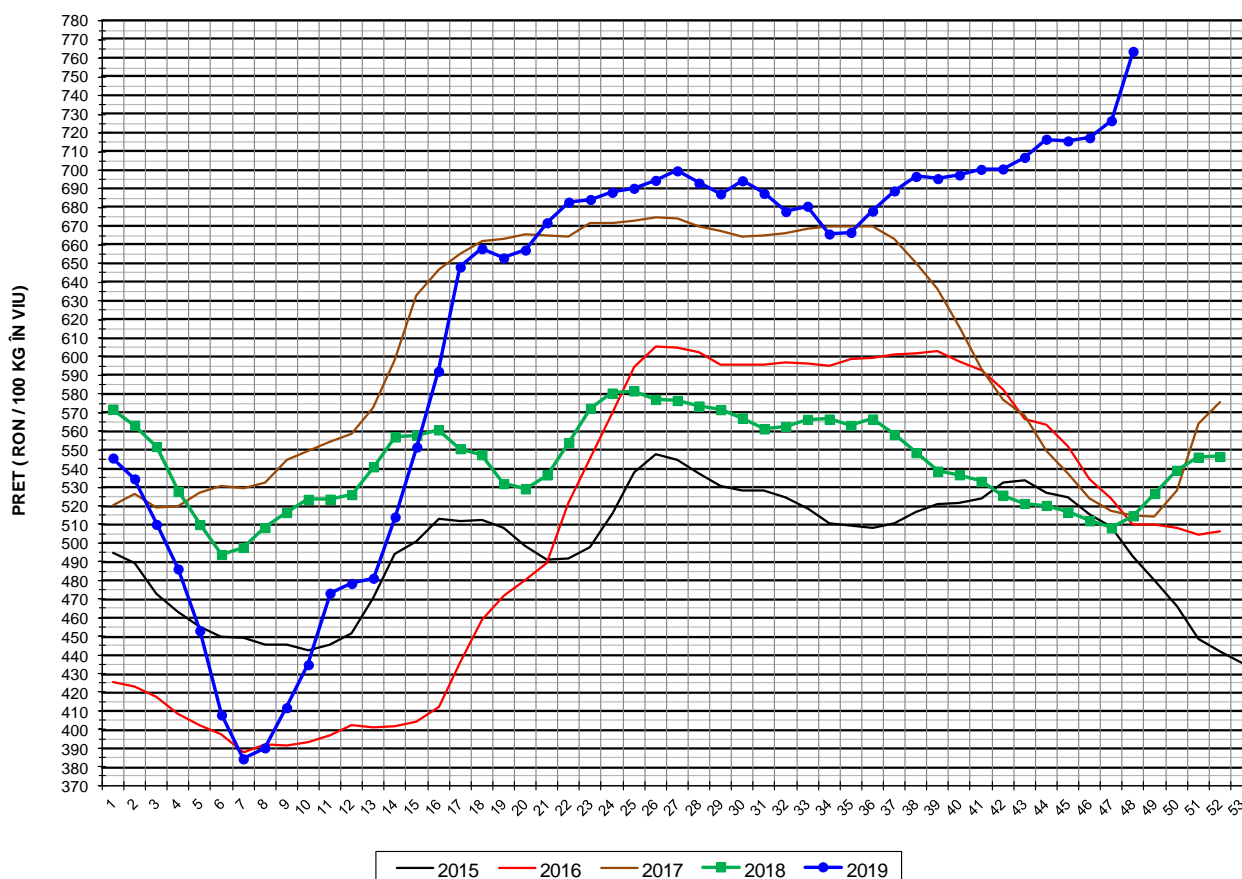

PREȚ ÎN VIU			
SĂPT 48 / 2019	VARIAȚIE		
	1 SĂPT	4 SĂPT	1 AN
763.79 RON	5.11%	6.57%	48.42%

EVOLUȚIA SĂPTĂMĂNALĂ A PREȚULUI DE PIAȚĂ ÎN VIU AL PORCILOR ÎN ROMÂNIA (2)

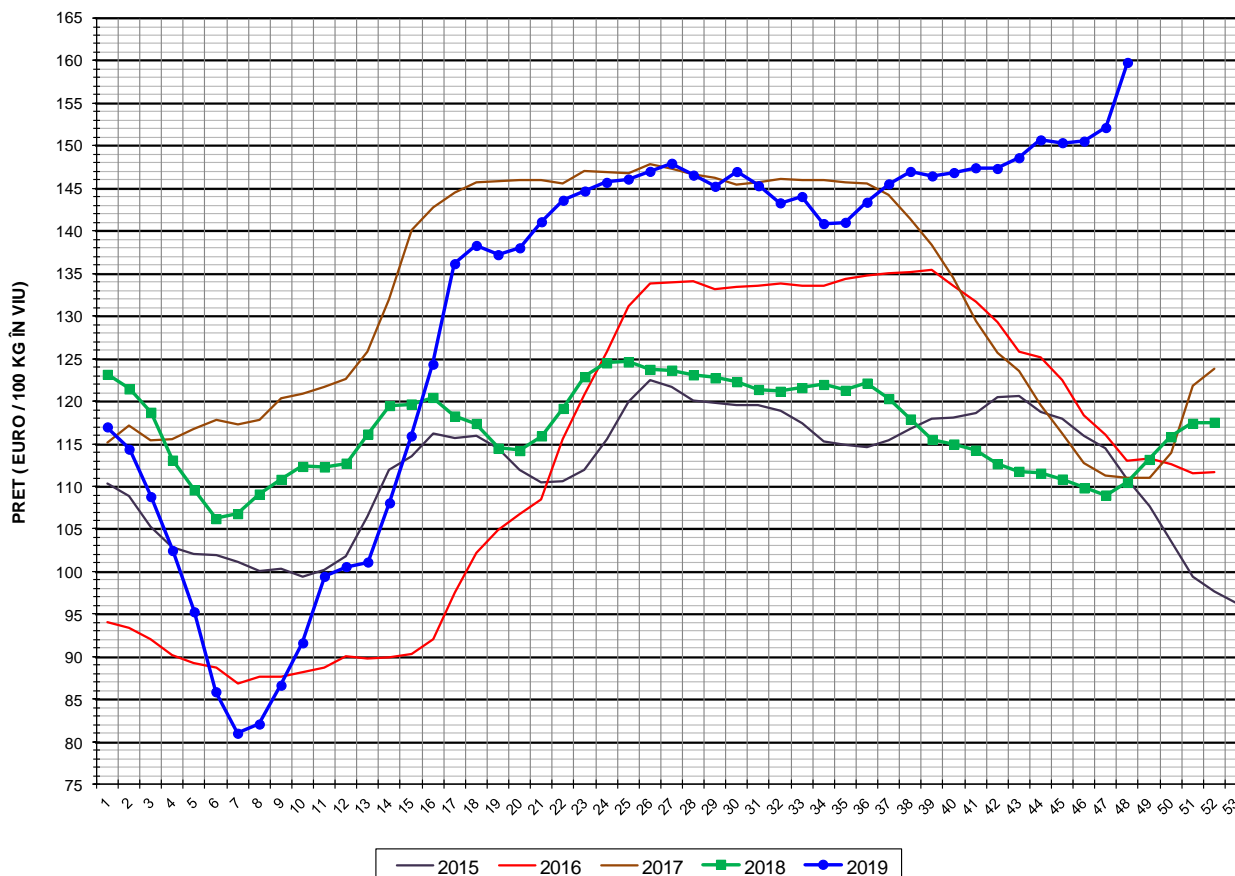

PREȚ ÎN VIU			
SĂPT 48 / 2019	VARIAȚIE		
	1 SĂPT	4 SĂPT	1 AN
159.81 €	5.03%	6.04%	44.65%



PREȚUL PE PROCENT CARNE MACRĂ AL PORCILOR
ÎN SĂPTĂMÂNA 25 NOIEMBRIE - 1 DECEMBRIE 2019

% CARNE MACRĂ		NUMĂR PORCI	% CUMULATIV DIN TOTAL PORCI	GREUTATE (KG)		PREȚ MEDIU (RON/ 100 KG)	
NIVEL GRILA PREȚURI	MEDIE			VIE	CARCASA CALDĂ - 2%	VIU	CARCASA CALDĂ - 2%
≥64	65.2	4,841	10.71	109.10	84.16	757.29	981.70
63	63.4	4,112	19.81	106.11	81.39	767.54	1000.66
62	62.4	5,796	32.63	105.44	80.68	768.93	1004.98
61	61.5	6,500	47.02	105.90	80.69	769.55	1009.90
60	60.5	6,305	60.97	107.16	81.87	767.54	1004.61
59	59.5	5,403	72.92	108.58	83.17	763.27	996.52
58	58.5	4,377	82.61	109.71	83.86	759.07	993.10
57	57.5	2,723	88.63	109.74	84.19	756.28	985.80
56	56.5	1,778	92.57	109.41	83.82	759.31	991.13
55	55.5	1,192	95.20	111.10	84.98	757.49	990.25
54	54.5	774	96.92	111.62	85.68	755.94	984.80
53	53.5	475	97.97	111.53	85.61	754.64	983.09
52	52.5	330	98.70	111.40	85.33	761.38	993.98
51	51.5	201	99.14	111.05	85.15	757.50	987.88
≤50	48.2	388	100.00	115.57	88.37	764.77	1000.11
MEDIE	60.5	45,195	100.00	107.88	82.60	763.79	997.57

Culorile de fond ale rândurilor din tabelul de mai sus au legătură cu grila de prețuri.

EVOLUȚIA SĂPTĂMÂNALĂ A PREȚULUI DE PIAȚĂ AL CARCASELOR - CLASELE "S" & "E" ÎN ROMÂNIA (1)

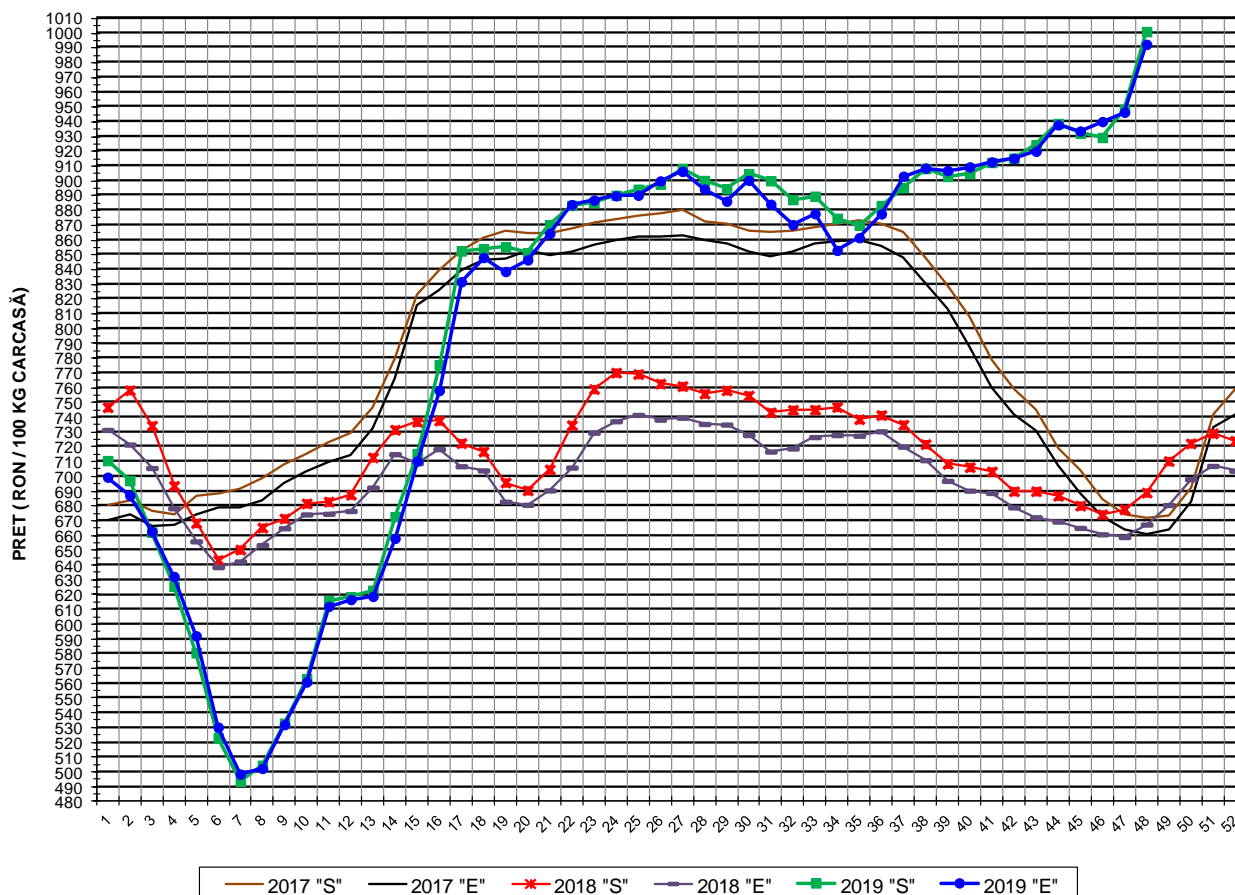

PREȚ NAȚIONAL CARCASE
CALITATEA STANDARD - CLASELE "S"&"E"

CLASA	PREȚ SĂPT 48 / 2019	VARIAȚIE		
		1 SĂPT	4 SĂPT	1 AN
S	1,001.18 RON	5.55%	6.63%	45.30%
E	992.54 RON	4.86%	5.81%	48.72%

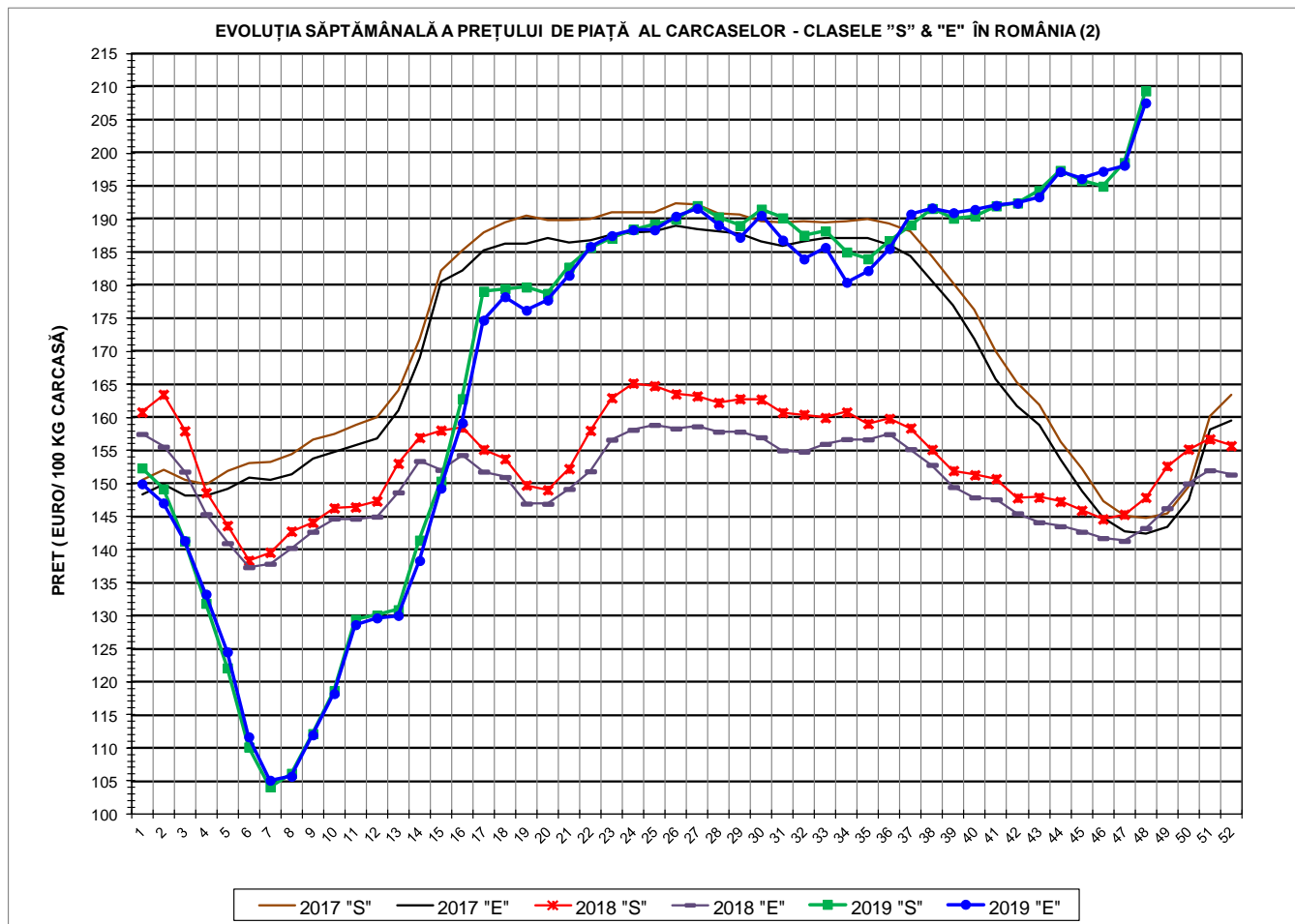

PREȚ NAȚIONAL CARCASE				
CALITATEA STANDARD - CLASELE "S"&"E"				
CLASA	PREȚ SAPT 48 / 2019	VARIAȚIE		
		1 SĂPT	4 SĂPT	1 AN
S	209.47 €	5.46%	6.10%	41.61%
E	207.66 €	4.77%	5.28%	44.94%



% PREȚ DE PIAȚĂ ÎN ROMÂNIA ȘI ÎN UE28 vs PRAGUL (PREȚUL) DE REFERINȚĂ UE28

SAPTAMANA	PREȚ (EUR)					% PREȚ vs PRAGUL (PREȚUL) DE REFERINȚĂ UE28 (*)				
	ROMÂNIA			UE28		ROMÂNIA			UE28	
	"S"	"E"	"S" + "E"	"S"	"E"	"S"	"E"	"S" + "E"	"S"	"E"
22 / 2019	185.79	185.90	185.83	176.67	175.32	123.09%	123.17%	123.12%	117.04%	116.15%
23	187.20	187.56	187.33	177.90	176.59	124.02%	124.26%	124.11%	117.86%	116.99%
24	188.52	188.44	188.49	179.78	178.12	124.90%	124.85%	124.88%	119.11%	118.01%
25	189.29	188.43	189.00	180.12	178.16	125.41%	124.84%	125.21%	119.33%	118.03%
26	190.05	190.49	190.21	180.65	178.42	125.91%	126.20%	126.02%	119.68%	118.20%
27	192.11	191.69	191.96	180.69	178.59	127.28%	127.00%	127.17%	119.71%	118.32%
28	190.38	189.16	189.93	179.57	177.03	126.13%	125.32%	125.83%	118.97%	117.29%
29	189.09	187.30	188.44	177.27	174.29	125.27%	124.09%	124.84%	117.44%	115.47%
30	191.57	190.61	191.26	176.51	173.06	126.92%	126.29%	126.71%	116.94%	114.66%
31	190.25	186.88	189.09	177.05	173.79	126.04%	123.81%	125.28%	117.30%	115.14%
32	187.62	184.02	186.33	179.43	176.74	124.30%	121.91%	123.45%	118.88%	117.09%
33	188.27	185.77	187.31	182.37	180.26	124.73%	123.08%	124.10%	120.83%	119.43%
34	185.08	180.49	183.39	183.31	180.68	122.62%	119.58%	121.50%	121.45%	119.70%
35	184.05	182.26	183.37	183.46	180.73	121.93%	120.75%	121.49%	121.55%	119.74%
36	186.78	185.60	186.33	183.88	181.03	123.75%	122.96%	123.45%	121.82%	119.94%
37	189.19	190.82	189.79	184.12	181.84	125.34%	126.42%	125.74%	121.98%	120.48%
38	191.67	191.75	191.70	183.96	182.11	126.98%	127.04%	127.00%	121.88%	120.65%
39	190.19	191.03	190.51	184.92	182.01	126.01%	126.56%	126.22%	122.52%	120.59%
40	190.57	191.52	190.92	185.04	182.37	126.25%	126.89%	126.49%	122.59%	120.82%
41	192.06	192.13	192.09	184.90	182.47	127.24%	127.29%	127.26%	122.50%	120.89%
42	192.49	192.47	192.48	185.06	182.79	127.53%	127.52%	127.52%	122.61%	121.10%
43	194.37	193.42	194.02	185.08	182.96	128.77%	128.15%	128.54%	122.62%	121.22%
44	197.43	197.24	197.36	185.35	183.32	130.80%	130.68%	130.75%	122.80%	121.45%
45	195.90	196.19	196.01	185.63	183.77	129.79%	129.98%	129.86%	122.98%	121.75%
46	195.04	197.30	195.88	186.54	184.58	129.22%	130.72%	129.77%	123.59%	122.29%
47	198.62	198.20	198.47	188.89	187.64	131.59%	131.31%	131.49%	125.14%	124.31%
48	209.47	207.67	208.81	192.70	191.69	138.78%	137.58%	138.34%	127.67%	127.00%

(*) 150.939 EUR conform Art. 7 [1] al Reg. [UE] nr. 1308/2013



EVOLUȚIA SĂPTĂMÂNALĂ A PREȚULUI CLASA "E" ÎN UE28 ȘI ÎN CÂTEVA STATE MEMBRE

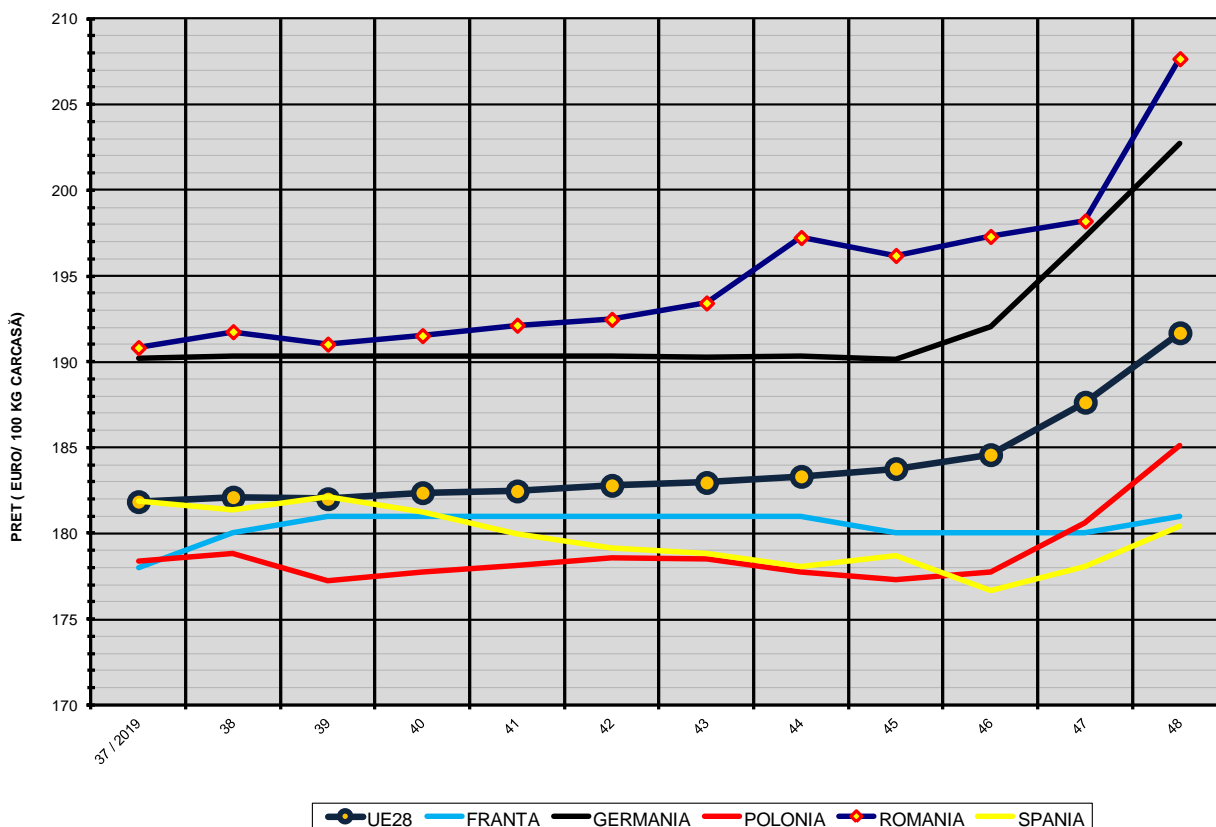

COMPARAȚII DE PREȚURI											
SĂPT 48 / 2019 =	UE28	FR	DE	PL	RO	ES	RO vs UE28	RO vs FR	RO vs DE	RO vs PL	RO vs ES
	191.69 €	181.00 €	202.70 €	185.14 €	207.66 €	180.43 €	15.98 € 8.3%	26.66 € 14.7%	4.96 € 2.4%	22.52 € 12.2%	27.23 € 15.1%

