



Prețul de piață al bovinelor la intrarea în abator Săptămâna 47 (18 – 24 noiembrie 2019)

SITUAȚIA CARCASELOR DE BOVINE CLASIFICATE ÎN FUNCȚIE DE PROVENIENȚA BOVINELOR SACRIFICATE
ÎN SĂPTĂMÂNA 18 - 24 NOIEMBRIE 2019

PROVENIENȚĂ BOVINE SACRIFICATE	CARCASE CLASIFICATE:						PREȚ FEZABIL CATEGORIILE:						
	BOVINE CU VÂRSTA:				TOTAL		A, B, C, D, E, Z				V		
	DE 8 LUNI SAU MAI MULT (A, B, C, D, E, Z)		MAI MICĂ DE 8 LUNI (V)				TOATE CLASELE		CLASELE CONFORM ART 7, REG (UE) 2017/1184		TOATE CLASELE		
	NUMĂR	%	NUMĂR	%	NUMĂR	%	NUMĂR	%	NUMĂR	%	NUMĂR	%	
CUMPĂRATE	2,818	51.1	78	1.4	2,896	52.5	2,577	46.7	1,090	19.8	61	1.1	
FERME PROPRII ALE ABATOARELOR	265	4.8	31	0.6	296	5.4	254	4.6	87	1.6	24	0.4	
PRESTĂRI SERVICII	PRODUCĂTORI	1,668	30.3	99	1.8	1,767	32.1	1,610	29.2	263	4.8	98	1.8
	COMERCIANȚI	511	9.3	43	0.8	554	10.0	511	9.3	83	1.5	39	0.7
TOTAL	5,262	95.4	251	4.6	5,513	100.0	4,952	89.8	1,523	27.6	222	4.0	

2,831 Carcase incluse în rapoartele naționale de prețuri de piață pentru carcasele de bovine cu vârsta de 8 luni sau mai mult
51.3% din total carcase clasificate

1,177 Carcase incluse în raportul național de prețuri de piață pentru Comisia Europeană
21.4% din total carcase clasificate

85 Carcase incluse în rapoartele naționale de prețuri de piață pentru carcasele de bovine cu vârsta mai mică de 8 luni (viței)
1.5% din total carcase clasificate

Factor general de ajustare pentru cheltuielile de transport a prețurilor raportate: 0.08 RON/kg carcasă caldă-2%

Prețul în viu al bovinelor din toate clasele de conformație și acoperire cu grăsime
la intrarea în abator în săptămâna 18 - 24 noiembrie 2019

Categoria	Număr	Greutate în viu (kg)	Preț în viu (RON / 100 kg)	Modificare preț	
				1 săpt	1 an
"A" - TĂURAȘI	370	492.0	700.0	1.98%	1.72%
"B" - TAURI	154	641.5	655.6	-4.57%	6.20%
"C" - BOI	30	618.2	600.0	-6.61%	6.67%
"D" - VACI	1,829	513.5	510.9	0.80%	4.88%
"E" - VIȚELE	266	474.1	589.6	-0.94%	1.23%
"Z" - TINERET BOVIN	182	356.2	651.4	3.07%	8.01%
A + B + C + D + E + Z	2,831	504.9	559.5	-2.11%	6.59%
"V" - VIȚEI	85	236.4	651.6	1.18%	17.44%



Raport național prețuri de piață carcase de bovine cu vârsta de 8 luni sau mai mult, la intrarea în abator conform grilei UE

Săptămâna: 47

din: 18/11/19

până în 24/11/19

"A"- CARCASE DE MASCULI NECASTRAȚI CU VÂRSTA CUPRINSĂ ÎNȚRE 12 LUNI ȘI MAI PUȚIN DE 24 DE LUNI (TĂURĂȘI)								
CONFORMAȚIE	PREȚ MEDIU (RON / 100 kg)					NUMĂR CARCASE	TOTAL	
	GRĂSIME						GREUTATE MEDIE	PREȚ MEDIU (RON / 100 kg)
	1	2	3	4	5			
E	0.0	0.0	0.0	0.0	0.0	0	0.0	0.0
U	1306.0	1616.9	1397.2	0.0	0.0	8	388.6	1519.9
R	1452.3	1421.3	1477.9	0.0	0.0	35	373.8	1446.8
O	1311.2	1308.2	1318.3	0.0	0.0	241	258.1	1310.2
P	1269.2	1322.1	0.0	0.0	0.0	86	201.7	1283.5
TOTAL	1308.0	1342.7	1418.8	0.0	0.0	370	258.8	1330.9

"B"- CARCASE DE MASCULI NECASTRAȚI CU VÂRSTA DE 24 DE LUNI ȘI MAI MULT (TAURI)								
CONFORMAȚIE	PREȚ MEDIU (RON / 100 kg)					NUMĂR CARCASE	TOTAL	
	GRĂSIME						GREUTATE MEDIE	PREȚ MEDIU (RON / 100 kg)
	1	2	3	4	5			
E	0.0	0.0	0.0	0.0	0.0	0	0.0	0.0
U	1387.7	1306.0	1287.3	1808.0	1808.0	16	425.2	1420.2
R	1295.6	1144.9	1397.8	0.0	0.0	42	390.4	1258.9
O	1246.9	1222.6	1137.6	1269.0	0.0	76	320.3	1221.6
P	1195.8	1208.0	0.0	0.0	0.0	20	197.6	1196.6
TOTAL	1267.4	1199.0	1233.6	1541.3	1808.0	154	334.4	1257.8

"C"- CARCASE DE MASCULI CASTRAȚI CU VÂRSTA DE 12 LUNI ȘI MAI MULT (BOI)								
CONFORMAȚIE	PREȚ MEDIU (RON / 100 kg)					NUMĂR CARCASE	TOTAL	
	GRĂSIME						GREUTATE MEDIE	PREȚ MEDIU (RON / 100 kg)
	1	2	3	4	5			
E	0.0	0.0	0.0	0.0	0.0	0	0.0	0.0
U	0.0	0.0	0.0	0.0	0.0	0	0.0	0.0
R	1308.4	0.0	0.0	0.0	0.0	2	396.4	1308.4
O	1002.1	1160.9	1193.0	1392.0	0.0	15	358.1	1168.2
P	1298.3	1192.7	0.0	0.0	0.0	13	233.2	1258.5
TOTAL	1238.6	1170.6	1193.0	1392.0	0.0	30	306.5	1210.1

"D"- CARCASE DE FEMELE CARE AU FĂTAT (VACI)								
CONFORMAȚIE	PREȚ MEDIU (RON / 100 kg)					NUMĂR CARCASE	TOTAL	
	GRĂSIME						GREUTATE MEDIE	PREȚ MEDIU (RON / 100 kg)
	1	2	3	4	5			
E	0.0	0.0	0.0	0.0	0.0	0	0.0	0.0
U	1155.0	0.0	0.0	0.0	0.0	1	279.7	1155.0
R	1154.2	1138.1	1138.6	1158.1	1156.0	104	332.8	1144.9
O	1088.7	1067.7	1121.9	1159.5	1181.8	906	267.5	1096.5
P	996.7	1061.2	1096.4	921.0	0.0	818	207.9	1023.6
TOTAL	1041.0	1070.6	1119.1	1151.0	1177.2	1829	244.6	1072.6

"E"- CARCASE ALE ALTOR BOVINE FEMELE CU VÂRSTA DE 12 LUNI ȘI MAI MULT (VITELE)								
CONFORMAȚIE	PREȚ MEDIU (RON / 100 kg)					NUMĂR CARCASE	TOTAL	
	GRĂSIME						GREUTATE MEDIE	PREȚ MEDIU (RON / 100 kg)
	1	2	3	4	5			
E	0.0	0.0	0.0	0.0	0.0	0	0.0	0.0
U	0.0	0.0	0.0	1320.0	0.0	1	398.9	1320.0
R	1245.6	1170.7	1161.5	1256.7	0.0	17	351.4	1196.4
O	1193.8	1201.0	1206.5	1239.8	0.0	148	251.7	1204.4
P	1153.3	1166.5	1236.8	1167.0	0.0	100	187.1	1165.3
TOTAL	1170.8	1190.6	1205.0	1245.9	0.0	266	234.3	1192.6

"Z"- CARCASE DE BOVINE CU VÂRSTA CUPRINSĂ ÎNȚRE 8 LUNI ȘI MAI PUȚIN DE 12 LUNI (TINERET BOVIN)								
CONFORMAȚIE	PREȚ MEDIU (RON / 100 kg)					NUMĂR CARCASE	TOTAL	
	GRĂSIME						GREUTATE MEDIE	PREȚ MEDIU (RON / 100 kg)
	1	2	3	4	5			
E	0.0	0.0	0.0	0.0	0.0	0	0.0	0.0
U	0.0	0.0	1578.0	0.0	0.0	1	362.6	1578.0
R	1298.0	1547.0	0.0	0.0	0.0	5	264.3	1494.5
O	1299.6	1230.5	1294.9	0.0	0.0	72	210.1	1270.2
P	1247.1	1289.3	1367.4	0.0	0.0	104	156.4	1257.7
TOTAL	1267.3	1278.0	1392.3	0.0	0.0	182	181.8	1276.4

TOATE CATEGORIILE								
CONFORMAȚIE	PREȚ MEDIU (RON / 100 kg)					NUMĂR CARCASE	TOTAL	
	GRĂSIME						GREUTATE MEDIE	PREȚ MEDIU (RON / 100 kg)
	1	2	3	4	5			
E	0.0	0.0	0.0	0.0	0.0	0	0.0	0.0
U	1342.5	1566.5	1328.5	1674.3	1808.0	27	405.7	1443.3
R	1264.6	1232.1	1234.6	1177.8	1156.0	205	352.1	1238.0
O	1171.2	1146.1	1144.7	1175.8	1181.8	1458	265.2	1157.0
P	1062.8	1102.7	1119.0	985.9	0.0	1141	201.0	1077.5
TOTAL	1127.5	1148.0	1161.7	1189.7	1277.4	2831	247.0	1143.7

Prețuri incluse în raportul național de prețuri pentru Comisia Europeană



Raport național parțial prețuri de piață carcase de bovine cu vârsta de 8 luni sau mai mult, la intrarea în abator conform grilei UE (*)

Săptămâna: 47

din: 18/11/19

până în 24/11/19

"A"- CARCASE DE MASCULI NECASTRAȚI CU VÂRSTA CUPRINSĂ ÎNȚRE 12 LUNI ȘI MAI PUȚIN DE 24 DE LUNI (TĂURAȘI)								
CONFORMAȚIE	PREȚ MEDIU (RON / 100 kg)					NUMĂR CARCASE	TOTAL	
	GRĂSIME						GREUTATE MEDIE	PREȚ MEDIU (RON / 100 kg)
	1	2	3	4	5			
E	0.0	0.0	0.0	0.0	0.0	0	0.0	0.0
U	1306.0	1616.5	1307.0	0.0	0.0	6	379.6	1508.7
R	1450.0	1401.9	1793.7	0.0	0.0	22	341.9	1481.5
O	1319.2	1315.5	1361.5	0.0	0.0	196	250.1	1318.7
P	1265.9	1328.8	0.0	0.0	0.0	68	195.0	1286.0
TOTAL	1314.7	1343.2	1546.5	0.0	0.0	292	246.9	1335.6

"B"- CARCASE DE MASCULI NECASTRAȚI CU VÂRSTA DE 24 DE LUNI ȘI MAI MULT (TAURI)								
CONFORMAȚIE	PREȚ MEDIU (RON / 100 kg)					NUMĂR CARCASE	TOTAL	
	GRĂSIME						GREUTATE MEDIE	PREȚ MEDIU (RON / 100 kg)
	1	2	3	4	5			
E	0.0	0.0	0.0	0.0	0.0	0	0.0	0.0
U	1394.8	1306.0	1168.3	0.0	0.0	5	399.6	1291.9
R	1298.4	1163.4	1461.0	0.0	0.0	36	386.3	1265.6
O	1253.2	1218.9	967.6	0.0	0.0	56	310.8	1222.6
P	1193.8	1208.0	0.0	0.0	0.0	19	195.2	1194.7
TOTAL	1268.8	1203.6	1111.7	0.0	0.0	116	319.1	1239.7

"C"- CARCASE DE MASCULI CASTRAȚI CU VÂRSTA DE 12 LUNI ȘI MAI MULT (BOI)								
CONFORMAȚIE	PREȚ MEDIU (RON / 100 kg)					NUMĂR CARCASE	TOTAL	
	GRĂSIME						GREUTATE MEDIE	PREȚ MEDIU (RON / 100 kg)
	1	2	3	4	5			
E	0.0	0.0	0.0	0.0	0.0	0	0.0	0.0
U	0.0	0.0	0.0	0.0	0.0	0	0.0	0.0
R	1308.4	0.0	0.0	0.0	0.0	2	396.4	1308.4
O	1002.1	1160.9	1193.0	1392.0	0.0	15	358.1	1168.2
P	1298.3	1192.7	0.0	0.0	0.0	13	233.2	1258.5
TOTAL	1238.6	1170.6	1193.0	1392.0	0.0	30	306.5	1210.1

"D"- CARCASE DE FEMELE CARE AU FĂTAT (VACI)								
CONFORMAȚIE	PREȚ MEDIU (RON / 100 kg)					NUMĂR CARCASE	TOTAL	
	GRĂSIME						GREUTATE MEDIE	PREȚ MEDIU (RON / 100 kg)
	1	2	3	4	5			
E	0.0	0.0	0.0	0.0	0.0	0	0.0	0.0
U	1155.0	0.0	0.0	0.0	0.0	1	279.7	1155.0
R	1154.2	1128.5	1138.6	1095.2	1156.0	101	332.9	1134.0
O	1088.7	1067.7	1120.4	1157.9	1181.8	899	267.4	1095.9
P	995.9	1051.9	1096.4	921.0	0.0	803	207.7	1020.7
TOTAL	1041.0	1066.8	1118.1	1139.3	1177.2	1804	244.5	1070.4

"E"- CARCASE ALE ALTOR BOVINE FEMELE CU VÂRSTA DE 12 LUNI ȘI MAI MULT (VIȚELE)								
CONFORMAȚIE	PREȚ MEDIU (RON / 100 kg)					NUMĂR CARCASE	TOTAL	
	GRĂSIME						GREUTATE MEDIE	PREȚ MEDIU (RON / 100 kg)
	1	2	3	4	5			
E	0.0	0.0	0.0	0.0	0.0	0	0.0	0.0
U	0.0	0.0	0.0	1320.0	0.0	1	398.9	1320.0
R	1245.6	1170.7	1152.1	1256.7	0.0	16	352.2	1196.1
O	1193.8	1202.9	1217.3	1254.6	0.0	114	246.3	1208.5
P	1151.1	1166.4	1309.0	0.0	0.0	80	181.5	1164.8
TOTAL	1170.3	1192.1	1216.2	1262.6	0.0	211	230.5	1194.9

"Z"- CARCASE DE BOVINE CU VÂRSTA CUPRINSĂ ÎNȚRE 8 LUNI ȘI MAI PUȚIN DE 12 LUNI (TINERET BOVIN)								
CONFORMAȚIE	PREȚ MEDIU (RON / 100 kg)					NUMĂR CARCASE	TOTAL	
	GRĂSIME						GREUTATE MEDIE	PREȚ MEDIU (RON / 100 kg)
	1	2	3	4	5			
E	0.0	0.0	0.0	0.0	0.0	0	0.0	0.0
U	0.0	0.0	0.0	0.0	0.0	0	0.0	0.0
R	1298.0	1547.0	0.0	0.0	0.0	5	264.3	1494.5
O	1300.4	1207.5	1294.9	0.0	0.0	67	210.6	1263.7
P	1249.7	1387.8	1367.4	0.0	0.0	52	153.2	1274.4
TOTAL	1278.3	1275.3	1337.0	0.0	0.0	124	188.7	1280.4

TOATE CATEGORIILE								
CONFORMAȚIE	PREȚ MEDIU (RON / 100 kg)					NUMĂR CARCASE	TOTAL	
	GRĂSIME						GREUTATE MEDIE	PREȚ MEDIU (RON / 100 kg)
	1	2	3	4	5			
E	0.0	0.0	0.0	0.0	0.0	0	0.0	0.0
U	1328.2	1554.7	1213.9	1320.0	0.0	13	381.1	1386.1
R	1262.3	1213.6	1201.2	1131.4	1156.0	182	345.1	1220.1
O	1165.3	1137.2	1135.6	1170.0	1181.8	1347	263.1	1149.6
P	1046.5	1090.3	1116.6	921.0	0.0	1035	202.2	1063.7
TOTAL	1118.0	1135.9	1142.4	1157.2	1177.2	2577	245.0	1130.0

(*) Pentru calcularea prețurilor medii au fost luate în considerare doar bovinele cumparate de către abatoare



**Raport prețuri de piață din România versus prețuri de piață comunitare
conform Art.7 Regulamentul de punere în aplicare (UE) 2017/1184 al Comisiei din 20 aprilie 2017**

Săptămâna: 47

din: 18/11/19

până în: 24/11/19

CATEGORIA	CLASA	PREȚ MEDIU			PREȚ RO /PREȚ COMUNITAR (%)
		ROMANIA		UE	
		RON / 100 kg	€ / 100 kg	€ / 100 kg	
Z	U2	0.00	0.00	398.31	
Z	U3	1578.00	330.43	395.61	-16.48
Z	R2	1546.97	323.93	381.12	-15.01
Z	R3	0.00	0.00	376.30	
Z	O2	1230.47	257.66	311.75	-17.35
Z	O3	1294.87	271.14	324.70	-16.50
Z		1273.03	266.57	354.48	-24.80
A	U2	1616.86	338.57	392.16	-13.67
A	U3	1397.15	292.56	379.20	-22.85
A	R2	1421.26	297.61	359.72	-17.27
A	R3	1477.94	309.48	360.92	-14.25
A	O2	1308.24	273.94	318.03	-13.86
A	O3	1318.31	276.05	330.59	-16.50
A		1342.27	281.07	361.49	-22.25
B	R3	1397.77	292.69	294.89	-0.75
C	U2	0.00	0.00	377.92	
C	U3	0.00	0.00	384.78	
C	U4	0.00	0.00	380.24	
C	R3	0.00	0.00	371.02	
C	R4	0.00	0.00	375.06	
C	O3	1193.00	249.81	345.12	-27.62
C	O4	1392.00	291.48	355.58	-18.03
C		1210.35	253.44	365.33	-30.63
D	R3	1138.60	238.42	331.29	-28.03
D	R4	1158.08	242.50	290.68	-16.57
D	O2	1067.74	223.58	251.95	-11.26
D	O3	1121.87	234.92	271.15	-13.36
D	O4	1159.53	242.80	271.23	-10.48
D	P2	1061.19	222.21	218.51	1.69
D	P3	1096.35	229.57	247.89	-7.39
D		1084.15	227.02	266.39	-14.78
E	U2	0.00	0.00	418.96	
E	U3	0.00	0.00	413.58	
E	R2	1170.75	245.15	363.27	-32.52
E	R3	1161.47	243.21	368.28	-33.96
E	R4	1256.73	263.16	363.74	-27.65
E	O2	1201.05	251.50	290.73	-13.49
E	O3	1206.50	252.64	312.05	-19.04
E	O4	1239.82	259.62	349.24	-25.66
E		1200.79	251.44	366.91	-31.47
TOATE CATEGORIILE		1172.96	245.62	329.14	-25.38

(*) CATEGORII ȘI CLASE DE REFERINȚĂ ÎN UE28: Z3, AR3, CR3, DO3 ȘI ER3



**CARCASE DE CARCASE DE BOVINE CU VÂRSTA DE 8 LUNI SAU MAI MULT LA INTRAREA ÎN ABATOR
CONFORM ART.7 REGULAMENTUL DE PUNERE ÎN APLICARE (UE) 2017/1184 AL COMISIEI DIN 20 APRILIE 2017**

Cotații naționale (RON / 100 kg)	SĂPT 47 / 2019	VARIAȚIE		
		1 SĂPT	1 AN	Medie 5 ani (14 - 18)
Tăurași "A"	1,342.27	-2.05%	-0.75%	15.38%
Vaci "D"	1,084.15	-1.16%	3.89%	16.24%
Vițele "E"	1,200.79	-2.45%	-3.00%	10.05%

Prețuri medii europene (€ / 100 kg)	SĂPT 47 / 2019			VARIAȚIE					
				1 SĂPT			1 AN		
	A	D	E	A	D	E	A	D	E
Uniunea Europeană	361.49	266.39	366.91	0.21%	-0.18%	0.18%	-3.85%	-1.52%	-3.54%
Franța	386.29	301.10	397.98	0.43%	-0.33%	-0.47%	2.43%	-1.17%	-1.04%
Germania	372.44	258.70	328.80	0.01%	-0.28%	0.10%	-3.99%	3.58%	-3.04%
Italia	423.01	238.08	437.24	1.55%	-0.18%	1.22%	-0.28%	-0.30%	-1.27%
Marea Britanie	362.43	257.19	383.01	0.34%	-0.07%	0.49%	-3.84%	1.17%	-5.44%
Olanda	341.01	258.75	244.94	-1.30%	1.74%	3.87%	-0.22%	7.94%	10.08%
Polonia	299.64	243.33	303.54	-0.11%	-0.11%	-0.18%	-8.48%	-7.84%	-2.14%
România	281.07	227.02	251.44	-2.26%	-1.37%	-2.65%	-3.10%	1.43%	-5.30%
Ungaria	245.23	186.35	175.21	5.52%	-3.04%	-5.25%	-1.53%	-11.65%	-16.33%



PREȚ MEDIU PONDERAT LA INTRAREA ÎN ABATOR - CARCASE DE TĂURAȘI (A)

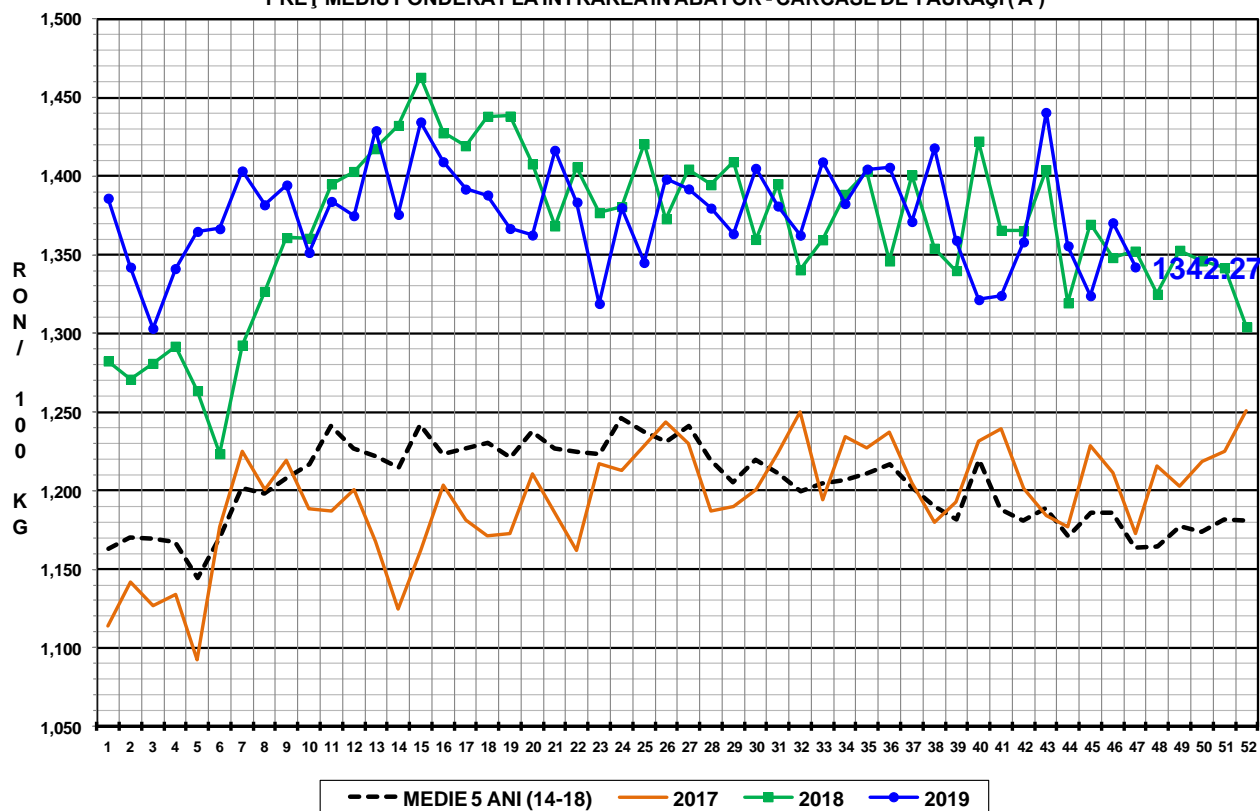

PREȚ MEDIU PONDERAT LA INTRAREA ÎN ABATOR - CARCASE DE VACI (D)

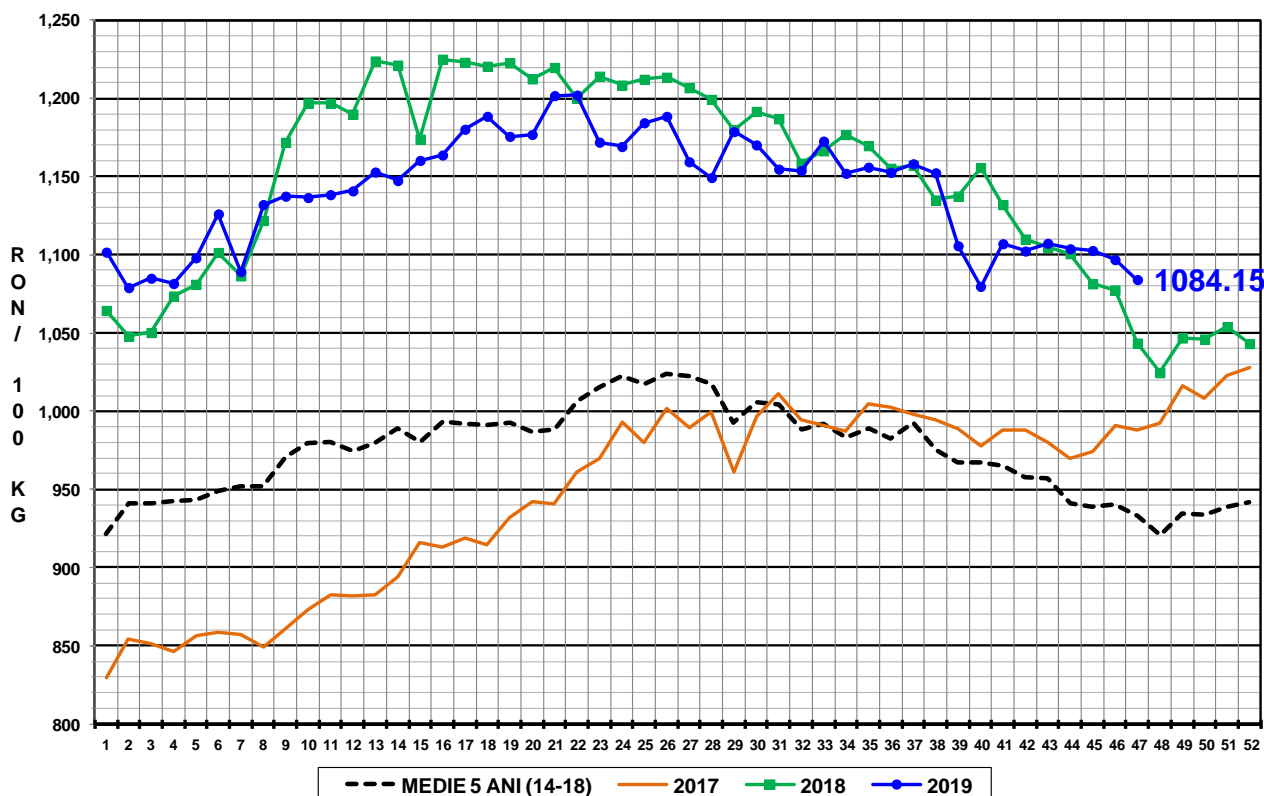

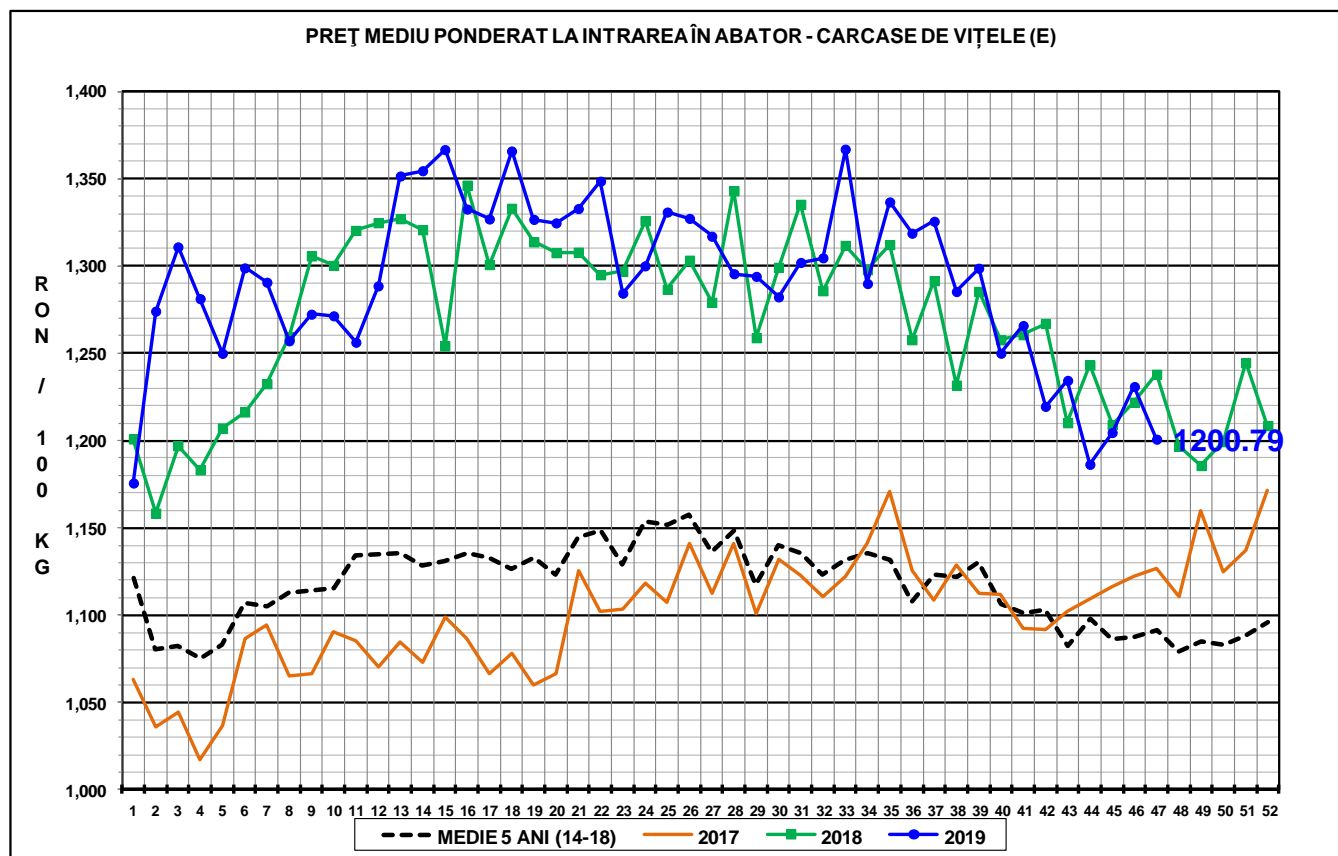

N.B. Prețurile medii ponderate săptămânale au fost calculate după cum urmează:

1. În toate cazurile de la paginile 1 - 3 și în cazul „per combinație categorii, clasă de conformație și grad de acoperire cu grăsime” de la pagina 4, au fost aplicate ponderi „real time”, care constau în greutatea individuală în viu, sau în carcasă ale bovinelor. Prețul mediu ponderat săptămânal (în viu sau în carcasă) este egal cu suma produselor dintre prețul individual (în viu sau în carcasă) și greutatea individuală (în viu sau în carcasă) împărțită la suma ponderilor (greutățile în viu sau în carcasă).

2. În cazul „per categorii” de la paginile 4 - 7, au fost aplicate ponderi bazate pe „cifrele istorice” comunicate de statele membre privind distribuția în clasele SEUROP.