

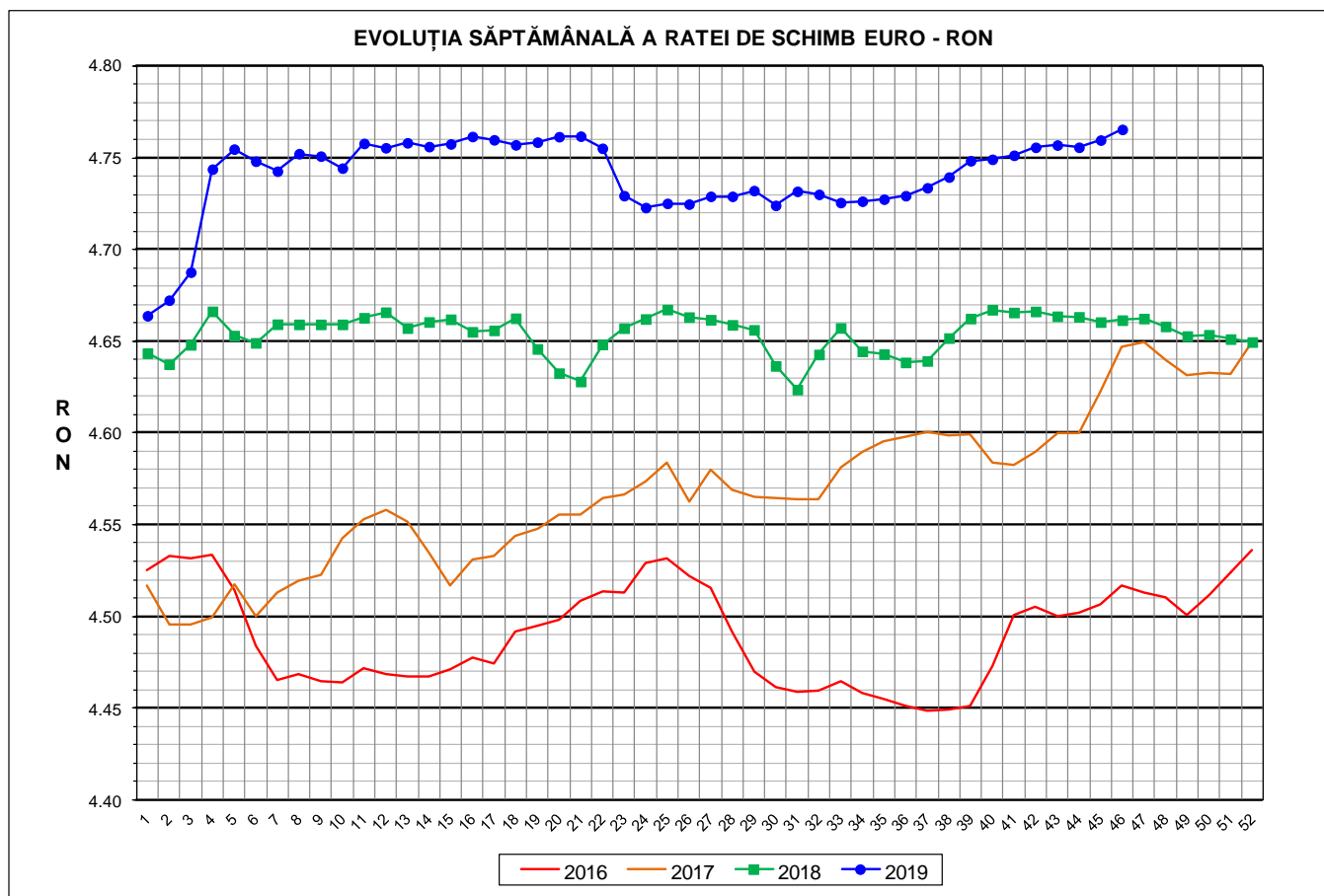

Prețul de piață al porcilor la intrarea în abator

Săptămâna 46 (11 – 17 noiembrie 2019)



RATA DE SCHIMB EURO - RON			
SĂPT 46 / 2019	VARIAȚIE		
	1 SĂPT	4 SĂPT	1 AN
1€ = 4.7655 RON	0.12%	0.21%	2.23%



**SITUAȚIA CARCASELOR DE PORCINE CLASIFICATE
ÎN FUNCȚIE DE PROVENIENȚA PORCILOR SACRIFICAȚI
ÎN SĂPTĂMÂNA 11 - 17 NOIEMBRIE 2019**

		NUMĂR CARCANE	% DIN TOTAL
PROVENIENȚĂ PORCI SACRIFICAȚI	TRANZACȚII COMERCIALE ÎNTRE ABATOARE ȘI FURNIZORI	44,722	57.16
	FERME PROPRII ALE ABATOARELOR	29,255	37.39
	PRESTĂRI SERVICII	4,260	5.44
TOTAL CARCANE CLASIFICATE CU GREUTATEA CALDĂ 50 - 120 KG		78,237	100.00
DIN CARE DIN COMERȚ INTRACOMUNITAR		3,512	4.49

Situația porcilor proveniți din tranzacții comerciale
între abatoare și furnizori care fac obiectul raportării prețurilor
în săptămâna 11 - 17 noiembrie 2019

Tip preț la intrarea în abator		Carcane cu greutatea caldă 60 - 120 kg			
		SEUROP		d.c. S+E	
		nr	% din total carcane clasificate	nr	% din total carcane clasificate
De bază pentru 56% carne macră	în carcasă	694	0.9%	690	0.9%
	în viu	2,698	3.4%	2,498	3.2%
Forfetar în viu		40,893	52.3%	39,228	50.1%
Total		44,285	56.6%	42,416	54.2%

Carcane incluse în raportul național de prețuri pentru DG AGRI



Prețul de piață al porcilor în săptămâna 11 - 17 noiembrie 2019

Clasa	% carne macră	Număr porci	% din total porci	Procent mediu carne macră	Greutate medie (kg)		Preț mediu (RON / 100 kg)	
					vie	carcasă caldă - 2%	viu	carcasă caldă - 2%
S	≥ 60	26,996	60.96	62.3	107.7	82.8	714.82	929.48
E	55 - 59.9	15,420	34.82	58.2	109.9	84.4	721.78	940.24
U	50 - 54.9	1,695	3.83	53.4	114.1	87.9	719.76	934.29
ROP	< 50	174	0.39	47.1	115.9	88.6	719.73	942.43
TOTAL		44,285	100.00	60.5	108.7	83.6	717.49	933.51

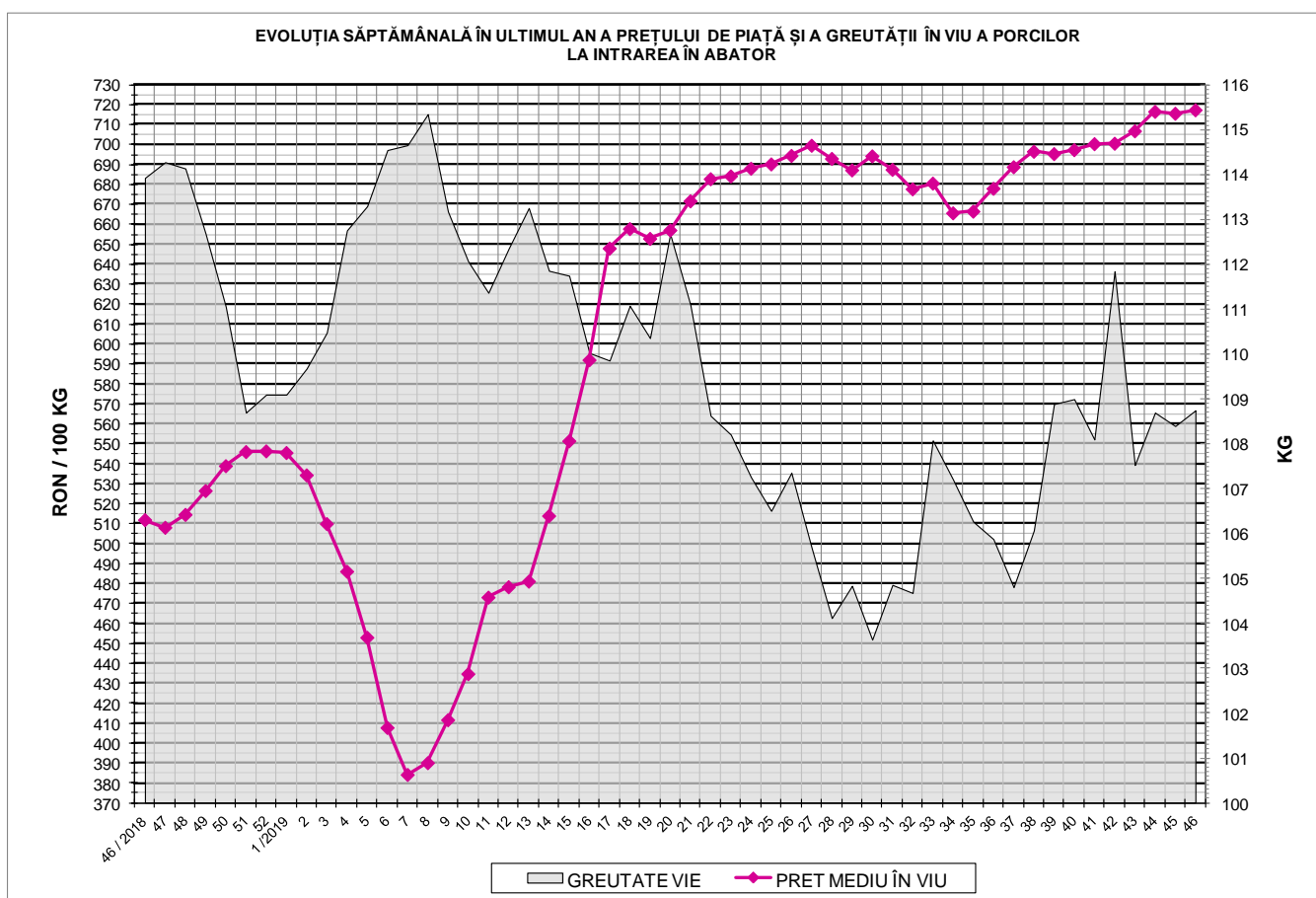

EVOLUȚIA SĂPTĂMĂNALĂ A PREȚULUI DE PIAȚĂ ÎN VIU AL PORCILOR ÎN ROMÂNIA (1)

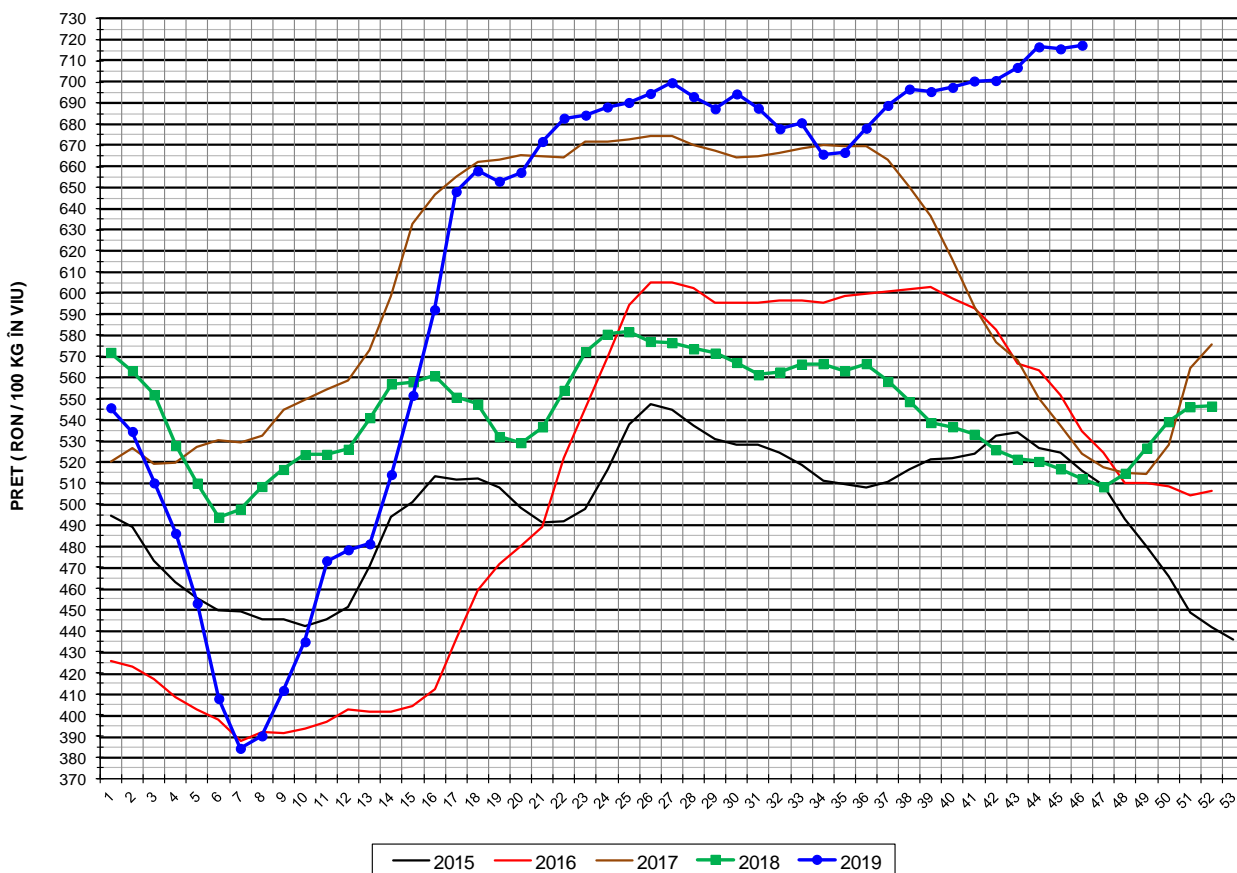

PREȚ ÎN VIU			
SĂPT 46 / 2019	VARIAȚIE		
	1 SĂPT	4 SĂPT	1 AN
717.49 RON	0.24%	2.39%	40.14%



EVOLUȚIA SĂPTĂMĂNALĂ A PREȚULUI DE PIAȚĂ ÎN VIU AL PORCILOR ÎN ROMÂNIA (2)

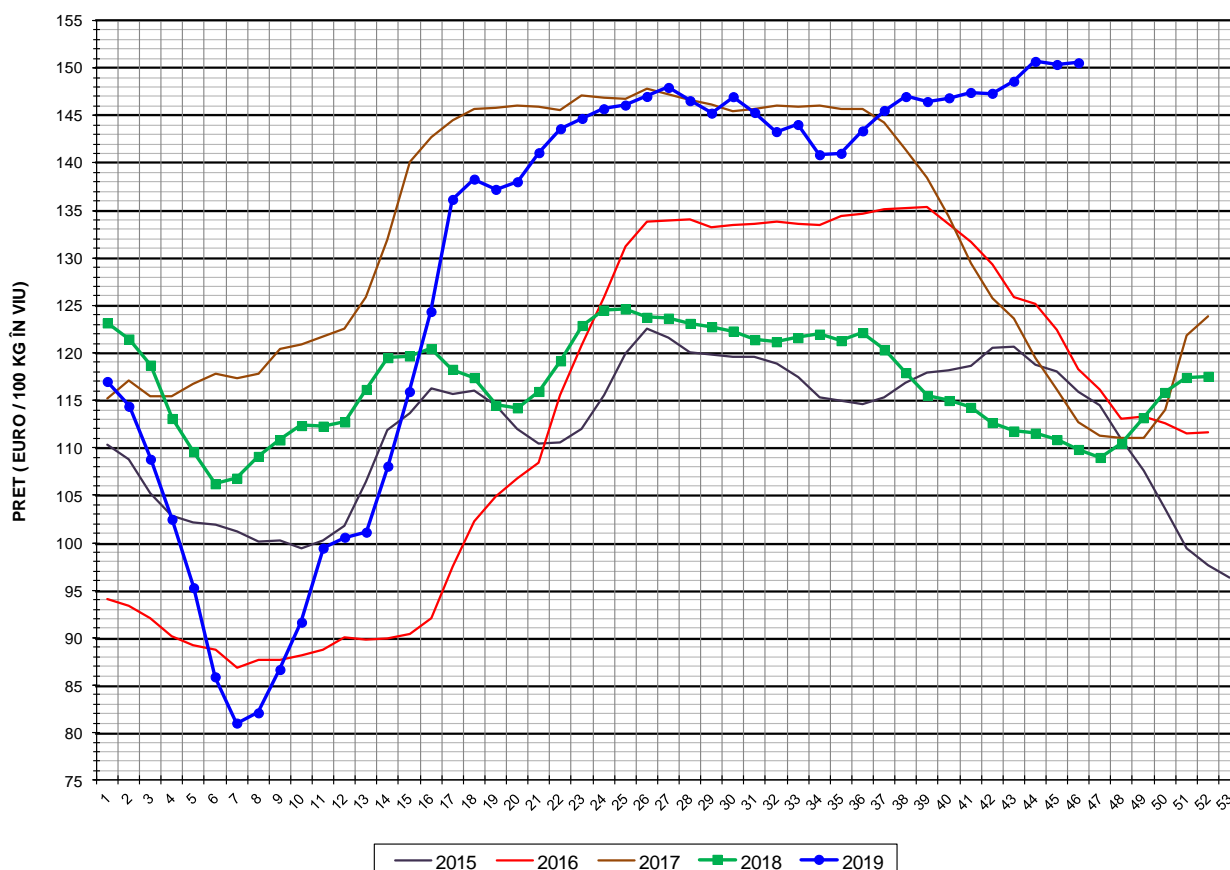

PREȚ ÎN VIU			
SĂPT 46 / 2019	VARIAȚIE		
	1 SĂPT	4 SĂPT	1 AN
150.56 €	0.12%	2.18%	37.08%



PREȚUL PE PROCENT CARNE MACRĂ AL PORCILOR
ÎN SĂPTĂMÂNA 11 - 17 NOIEMBRIE 2019

% CARNE MACRĂ		NUMĂR PORCI	% CUMULATIV DIN TOTAL PORCI	GREUTATE (KG)		PREȚ MEDIU (RON/ 100 KG)	
NIVEL GRILA PREȚURI	MEDIE			VIE	CARCASA CALDĂ - 2%	VIU	CARCASA CALDĂ - 2%
≥64	65.0	4,397	9.93	110.23	85.34	689.05	889.99
63	63.4	4,014	18.99	108.48	83.76	712.68	923.01
62	62.4	5,682	31.82	106.80	82.11	717.51	933.21
61	61.5	6,550	46.61	106.67	81.66	723.42	944.97
60	60.5	6,353	60.96	107.33	82.34	723.29	942.79
59	59.5	5,438	73.24	109.22	83.79	723.61	943.23
58	58.5	4,455	83.30	110.00	84.35	722.09	941.67
57	57.5	2,751	89.51	110.54	85.07	718.61	933.76
56	56.5	1,690	93.33	110.17	84.60	721.44	939.48
55	55.5	1,086	95.78	110.75	85.08	720.02	937.31
54	54.5	721	97.41	115.19	88.84	719.48	932.84
53	53.5	432	98.38	113.77	87.90	717.19	928.28
52	52.5	292	99.04	113.43	87.30	719.87	935.33
51	51.5	153	99.39	113.12	86.68	729.07	951.48
≤50	48.3	271	100.00	114.21	87.16	719.22	942.43
MEDIE	60.5	44,285	100.00	108.74	83.58	717.49	933.51

Culorile de fond ale rândurilor din tabelul de mai sus au legătură cu grila de prețuri.



EVOLUȚIA SĂPTĂMÂNALĂ A PREȚULUI DE PIAȚĂ AL CARCASELOR - CLASELE "S" & "E" ÎN ROMÂNIA (1)

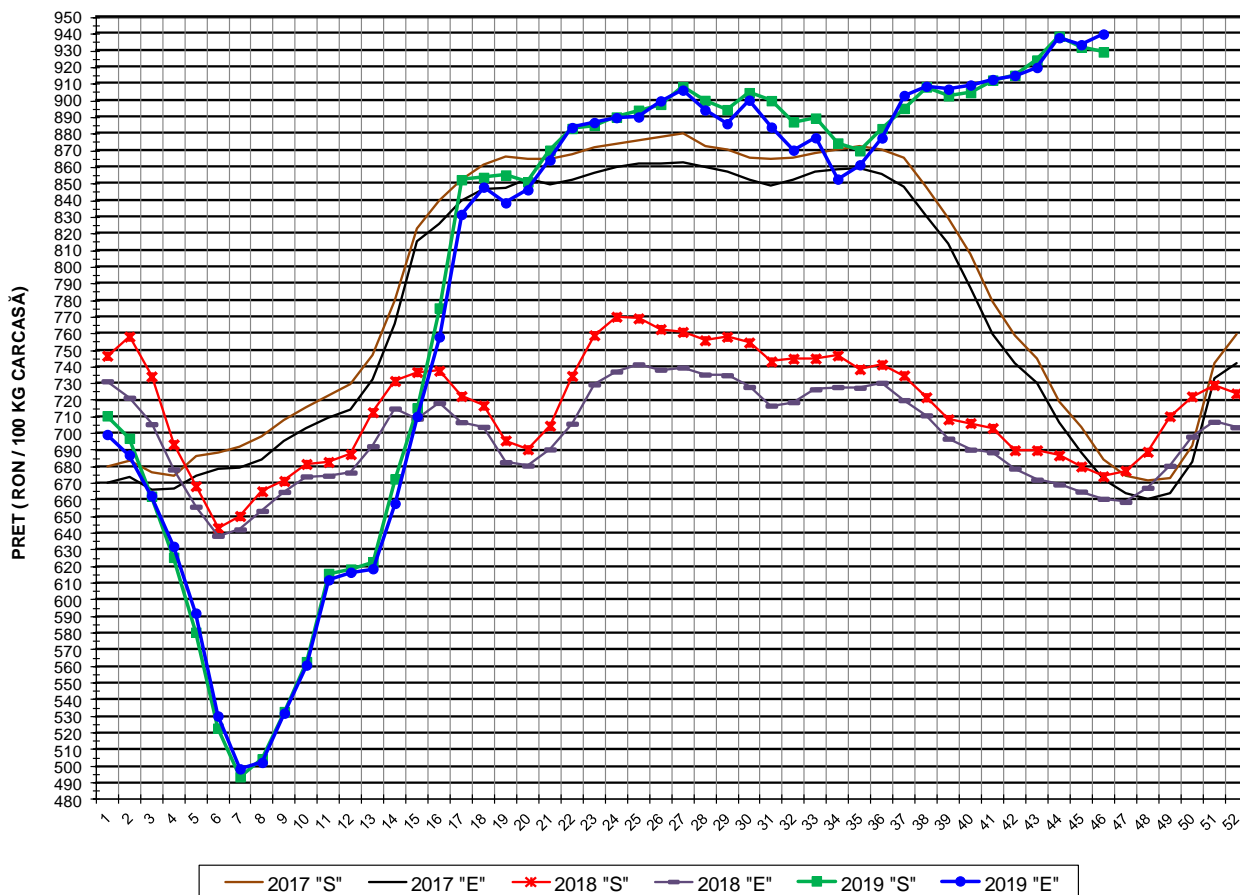

**PREȚ NAȚIONAL CARCASE
CALITATEA STANDARD - CLASELE "S"&"E"**

CLASA	PREȚ SĂPT 46 / 2019	VARIAȚIE		
		1 SĂPT	4 SĂPT	1 AN
S	929.48 RON	-0.32%	1.53%	37.84%
E	940.24 RON	0.69%	2.72%	42.29%

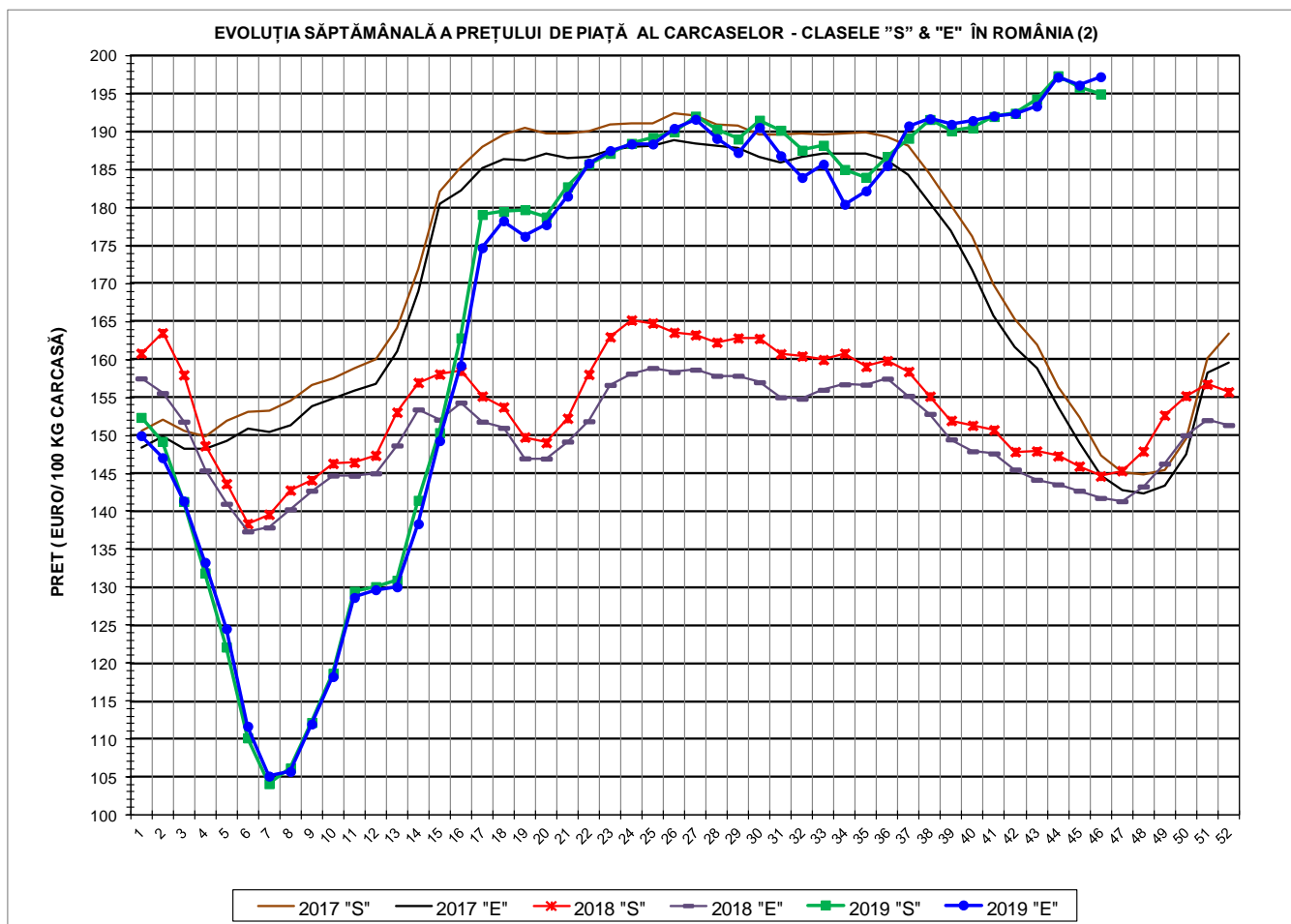

PREȚ NAȚIONAL CARCASE				
CALITATEA STANDARD - CLASELE "S"&"E"				
CLASA	PREȚ SAPT 46 / 2019	VARIAȚIE		
		1 SĂPT	4 SĂPT	1 AN
S	195.04 €	-0.44%	1.33%	34.83%
E	197.30 €	0.56%	2.51%	39.18%



% PREȚ DE PIAȚĂ ÎN ROMÂNIA ȘI ÎN UE28 vs PRAGUL (PREȚUL) DE REFERINȚĂ UE28

SAPTAMANA	PREȚ (EUR)					% PREȚ vs PRAGUL (PREȚUL) DE REFERINȚĂ UE28 (*)				
	ROMÂNIA			UE28		ROMÂNIA			UE28	
	"S"	"E"	"S" + "E"	"S"	"E"	"S"	"E"	"S" + "E"	"S"	"E"
20 / 2019	178.81	177.80	178.43	173.86	172.62	118.46%	117.79%	118.22%	115.18%	114.37%
21	182.80	181.56	182.32	175.71	174.27	121.11%	120.29%	120.79%	116.41%	115.46%
22	185.79	185.90	185.83	176.67	175.32	123.09%	123.17%	123.12%	117.04%	116.15%
23	187.20	187.56	187.33	177.90	176.59	124.02%	124.26%	124.11%	117.86%	116.99%
24	188.52	188.44	188.49	179.78	178.12	124.90%	124.85%	124.88%	119.11%	118.01%
25	189.29	188.43	189.00	180.12	178.16	125.41%	124.84%	125.21%	119.33%	118.03%
26	190.05	190.49	190.21	180.65	178.42	125.91%	126.20%	126.02%	119.68%	118.20%
27	192.11	191.69	191.96	180.69	178.59	127.28%	127.00%	127.17%	119.71%	118.32%
28	190.38	189.16	189.93	179.57	177.03	126.13%	125.32%	125.83%	118.97%	117.29%
29	189.09	187.30	188.44	177.27	174.29	125.27%	124.09%	124.84%	117.44%	115.47%
30	191.57	190.61	191.26	176.51	173.06	126.92%	126.29%	126.71%	116.94%	114.66%
31	190.25	186.88	189.09	177.05	173.79	126.04%	123.81%	125.28%	117.30%	115.14%
32	187.62	184.02	186.33	179.43	176.74	124.30%	121.91%	123.45%	118.88%	117.09%
33	188.27	185.77	187.31	182.37	180.26	124.73%	123.08%	124.10%	120.83%	119.43%
34	185.08	180.49	183.39	183.31	180.68	122.62%	119.58%	121.50%	121.45%	119.70%
35	184.05	182.26	183.37	183.46	180.73	121.93%	120.75%	121.49%	121.55%	119.74%
36	186.78	185.60	186.33	183.88	181.03	123.75%	122.96%	123.45%	121.82%	119.94%
37	189.19	190.82	189.79	184.12	181.84	125.34%	126.42%	125.74%	121.98%	120.48%
38	191.67	191.75	191.70	183.96	182.11	126.98%	127.04%	127.00%	121.88%	120.65%
39	190.19	191.03	190.51	184.92	182.01	126.01%	126.56%	126.22%	122.52%	120.59%
40	190.57	191.52	190.92	185.04	182.37	126.25%	126.89%	126.49%	122.59%	120.82%
41	192.06	192.13	192.09	184.90	182.47	127.24%	127.29%	127.26%	122.50%	120.89%
42	192.49	192.47	192.48	185.06	182.79	127.53%	127.52%	127.52%	122.61%	121.10%
43	194.37	193.42	194.02	185.08	182.96	128.77%	128.15%	128.54%	122.62%	121.22%
44	197.43	197.24	197.36	185.35	183.32	130.80%	130.68%	130.75%	122.80%	121.45%
45	195.90	196.19	196.01	185.63	183.77	129.79%	129.98%	129.86%	122.98%	121.75%
46	195.04	197.30	195.88	186.49	184.46	129.22%	130.72%	129.77%	123.56%	122.21%

(*) 150.939 EUR conform Art. 7 [1] al Reg. [UE] nr. 1308/2013



EVOLUȚIA SĂPTĂMÂNALĂ A PREȚULUI CLASA "E" ÎN UE28 ȘI ÎN CÂTEVA STATE MEMBRE

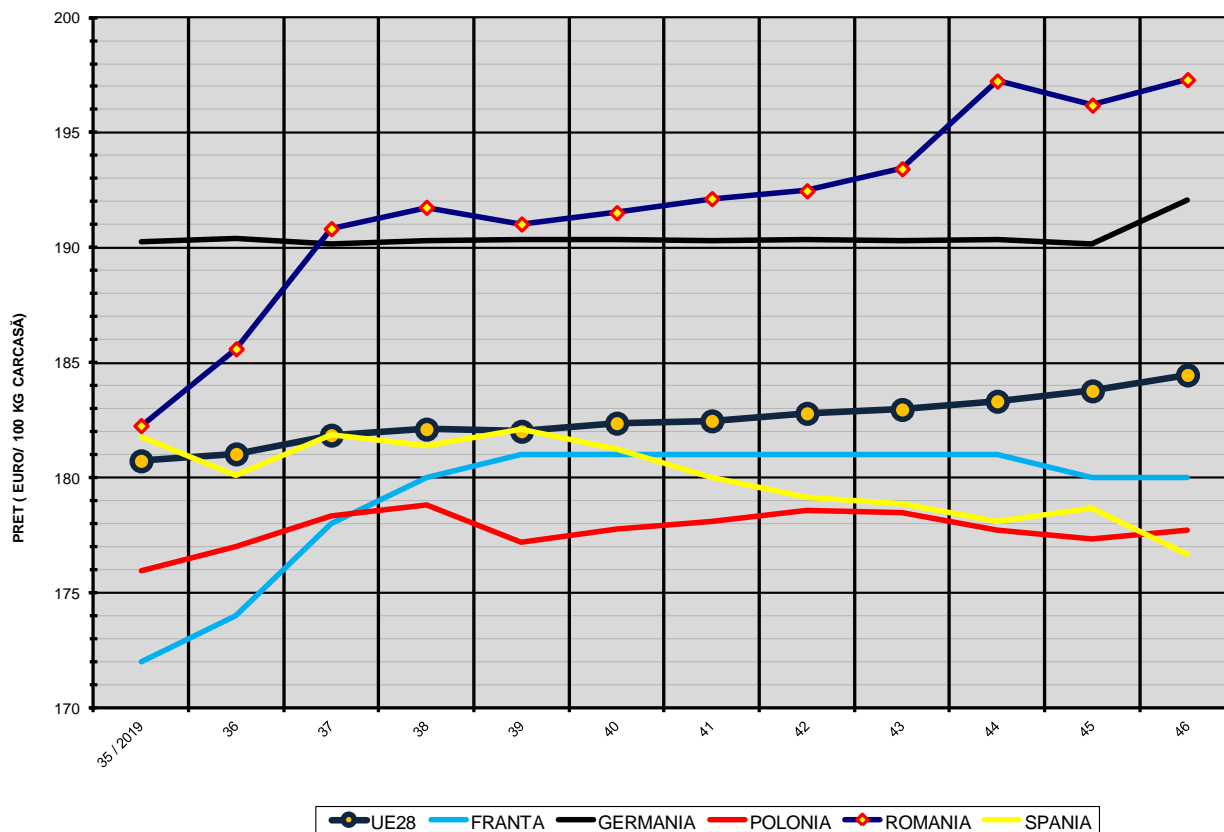

COMPARAȚII DE PREȚURI

SĂPT 46 / 2019 =	UE28	FR	DE	PL	RO	ES	RO vs UE28	RO vs FR	RO vs DE	RO vs PL	RO vs ES
	184.46 €	180.00 €	192.06 €	177.71 €	197.30 €	176.64 €	12.84 € 7.0%	17.30 € 9.6%	5.24 € 2.7%	19.59 € 11.0%	20.66 € 11.7%



PREȚUL CARCASELOR DIN CLASA "E" ÎN STATELE MEMBRE (FĂRĂ IRLANDA, ITALIA, LUXEMBURG, MALTA)
VERSUS PREȚUL UE ÎN SĂPTĂMÂNA 11 - 17 NOIEMBRIE 2019

