



# Prețul de piață al bovinelor la intrarea în abator Săptămâna 44 (28 octombrie – 3 noiembrie 2019)

SITUAȚIA CARCASELOR DE BOVINE CLASIFICATE ÎN FUNCȚIE DE PROVENIENȚA BOVINELOR SACRIFICATE  
ÎN SĂPTĂMÂNA 28 OCTOMBRIE - 3 NOIEMBRIE 2019

PROVENIENȚĂ BOVINE  SACRIFICATE	CARCASE CLASIFICATE:						PREȚ FEZABIL CATEGORIILE:						
	BOVINE CU VÂRSTA:				TOTAL		A, B, C, D, E, Z				V		
	DE 8 LUNI SAU MAI MULT (A, B, C, D, E, Z)		MAI MICĂ DE 8 LUNI (V)				TOATE CLASELE		CLASELE CONFORM ART 7, REG (UE) 2017/1184		TOATE CLASELE		
	NUMĂR	%	NUMĂR	%	NUMĂR	%	NUMĂR	%	NUMĂR	%	NUMĂR	%	
CUMPĂRATE	2,011	45.3	111	2.5	2,122	47.8	1,877	42.2	681	15.3	89	2.0	
FERME PROPRII ALE ABATOARELOR	242	5.4	24	0.5	266	6.0	239	5.4	82	1.8	12	0.3	
PRESTĂRI SERVICII	PRODUCĂTORI	1,534	34.5	127	2.9	1,661	37.4	1,499	33.7	280	6.3	125	2.8
	COMERCIANȚI	348	7.8	46	1.0	394	8.9	348	7.8	56	1.3	44	1.0
TOTAL	4,135	93.1	308	6.9	4,443	100.0	3,963	89.2	1,099	24.7	270	6.1	

**2,116** Carcase incluse în rapoartele naționale de prețuri de piață pentru carcasele de bovine cu vârsta de 8 luni sau mai mult  
**47.6%** din total carcase clasificate

**763** Carcase incluse în raportul național de prețuri de piață pentru Comisia Europeană  
**17.1%** din total carcase clasificate

**101** Carcase incluse în rapoartele naționale de prețuri de piață pentru carcasele de bovine cu vârsta mai mică de 8 luni (viței)  
**2.3%** din total carcase clasificate

**Factor general de ajustare pentru cheltuielile de transport a prețurilor raportate: 0.08 RON/kg carcasă caldă-2%**

Prețul în viu al bovinelor din toate clasele de conformație și acoperire cu grăsime  
la intrarea în abator în săptămâna 28 octombrie - 3 noiembrie 2019

Categorie	Număr	Greutate în viu (kg)	Preț în viu (RON / 100 kg)	Modificare preț	
				1 săpt	1 an
"A" - TĂURAȘI	474	486.9	676.3	-0.88%	0.43%
"B" - TAURI	104	550.3	656.5	0.38%	1.66%
"C" - BOI	28	669.6	675.9	2.79%	4.73%
"D" - VACI	1,111	488.2	509.2	-0.81%	-0.40%
"E" - VIȚELE	230	476.1	584.9	-1.72%	0.28%
"Z" - TINERET BOVIN	169	375.9	605.0	-3.97%	-4.09%
A + B + C + D + E + Z	2,116	483.1	572.3	-1.11%	2.42%
"V" - VIȚEI	101	233.2	643.0	1.30%	6.31%



Raport național prețuri de piață carcase de bovine cu vârsta de 8 luni sau mai mult, la intrarea în abator conform grilei UE

Săptămâna: 44

din: 28/10/19

până în 03/11/19

"A"- CARCASE DE MASCULI NECASTRAȚI CU VÂRSTA CUPRINSĂ ÎNȚRE 12 LUNI ȘI MAI PUȚIN DE 24 DE LUNI (TĂURAȘI)								
CONFORMAȚIE	PREȚ MEDIU (RON / 100 kg )					NUMĂR CARCASE	TOTAL	
	GRĂSIME						GREUTATE MEDIE	PREȚ MEDIU (RON / 100 kg )
	1	2	3	4	5			
E	0.0	0.0	0.0	0.0	0.0	0	0.0	0.0
U	1305.5	1618.0	1480.0	0.0	0.0	9	383.8	1477.5
R	1350.7	1453.2	1605.5	0.0	0.0	46	354.7	1427.7
O	1305.8	1323.4	1253.6	1496.0	0.0	283	257.8	1311.8
P	1245.4	1367.8	1376.0	0.0	0.0	136	185.0	1270.4
<b>TOTAL</b>	<b>1290.6</b>	<b>1361.3</b>	<b>1351.1</b>	<b>1496.0</b>	<b>0.0</b>	<b>474</b>	<b>248.7</b>	<b>1323.8</b>

"B"- CARCASE DE MASCULI NECASTRAȚI CU VÂRSTA DE 24 DE LUNI ȘI MAI MULT (TAURI)								
CONFORMAȚIE	PREȚ MEDIU (RON / 100 kg )					NUMĂR CARCASE	TOTAL	
	GRĂSIME						GREUTATE MEDIE	PREȚ MEDIU (RON / 100 kg )
	1	2	3	4	5			
E	0.0	0.0	0.0	0.0	0.0	0	0.0	0.0
U	1266.0	1264.5	0.0	0.0	0.0	3	453.3	1264.9
R	1340.5	1311.3	1375.7	1156.0	0.0	16	418.5	1326.4
O	1270.5	1191.7	1375.8	0.0	0.0	64	267.8	1267.0
P	1209.9	1158.0	1094.0	0.0	0.0	21	208.4	1200.9
<b>TOTAL</b>	<b>1259.2</b>	<b>1244.4</b>	<b>1362.2</b>	<b>1156.0</b>	<b>0.0</b>	<b>104</b>	<b>284.3</b>	<b>1270.6</b>

"C"- CARCASE DE MASCULI CASTRAȚI CU VÂRSTA DE 12 LUNI ȘI MAI MULT (BOI)								
CONFORMAȚIE	PREȚ MEDIU (RON / 100 kg )					NUMĂR CARCASE	TOTAL	
	GRĂSIME						GREUTATE MEDIE	PREȚ MEDIU (RON / 100 kg )
	1	2	3	4	5			
E	0.0	0.0	0.0	0.0	0.0	0	0.0	0.0
U	0.0	0.0	0.0	0.0	0.0	0	0.0	0.0
R	0.0	0.0	0.0	0.0	0.0	0	0.0	0.0
O	0.0	1330.9	1294.8	1357.0	0.0	14	425.5	1318.8
P	1244.9	1287.9	1236.0	0.0	0.0	14	270.8	1270.2
<b>TOTAL</b>	<b>1244.9</b>	<b>1312.8</b>	<b>1290.5</b>	<b>1357.0</b>	<b>0.0</b>	<b>28</b>	<b>348.2</b>	<b>1299.9</b>

"D"- CARCASE DE FEMELE CARE AU FĂTAT (VACI)								
CONFORMAȚIE	PREȚ MEDIU (RON / 100 kg )					NUMĂR CARCASE	TOTAL	
	GRĂSIME						GREUTATE MEDIE	PREȚ MEDIU (RON / 100 kg )
	1	2	3	4	5			
E	0.0	0.0	0.0	0.0	0.0	0	0.0	0.0
U	0.0	0.0	1158.0	0.0	0.0	1	386.1	1158.0
R	1172.5	1147.5	1179.5	1107.0	1156.0	41	310.0	1160.6
O	1087.1	1099.9	1109.6	1137.7	0.0	485	252.8	1096.9
P	1016.6	1077.3	1174.2	1240.9	0.0	584	206.4	1049.2
<b>TOTAL</b>	<b>1051.8</b>	<b>1092.8</b>	<b>1132.3</b>	<b>1147.2</b>	<b>1156.0</b>	<b>1111</b>	<b>230.7</b>	<b>1077.7</b>

"E"- CARCASE ALE ALTOR BOVINE FEMELE CU VÂRSTA DE 12 LUNI ȘI MAI MULT (VIȚELE)								
CONFORMAȚIE	PREȚ MEDIU (RON / 100 kg )					NUMĂR CARCASE	TOTAL	
	GRĂSIME						GREUTATE MEDIE	PREȚ MEDIU (RON / 100 kg )
	1	2	3	4	5			
E	0.0	0.0	0.0	0.0	0.0	0	0.0	0.0
U	1407.0	0.0	0.0	0.0	0.0	1	378.3	1407.0
R	1313.6	1206.0	1200.7	1230.1	0.0	13	323.1	1238.0
O	1162.7	1171.9	1173.8	1307.3	1251.0	124	260.9	1179.6
P	1117.5	1229.5	1191.8	0.0	0.0	92	188.9	1159.6
<b>TOTAL</b>	<b>1150.2</b>	<b>1190.2</b>	<b>1177.9</b>	<b>1274.4</b>	<b>1251.0</b>	<b>230</b>	<b>236.1</b>	<b>1179.3</b>

"Z"- CARCASE DE BOVINE CU VÂRSTA CUPRINSĂ ÎNȚRE 8 LUNI ȘI MAI PUȚIN DE 12 LUNI (TINERET BOVIN)								
CONFORMAȚIE	PREȚ MEDIU (RON / 100 kg )					NUMĂR CARCASE	TOTAL	
	GRĂSIME						GREUTATE MEDIE	PREȚ MEDIU (RON / 100 kg )
	1	2	3	4	5			
E	0.0	0.0	0.0	0.0	0.0	0	0.0	0.0
U	0.0	0.0	0.0	0.0	0.0	0	0.0	0.0
R	0.0	1427.0	0.0	0.0	0.0	1	330.3	1427.0
O	1261.2	1199.7	1183.3	0.0	0.0	74	238.7	1231.1
P	1182.0	1217.0	0.0	0.0	0.0	94	145.3	1187.3
<b>TOTAL</b>	<b>1217.4</b>	<b>1211.5</b>	<b>1183.3</b>	<b>0.0</b>	<b>0.0</b>	<b>169</b>	<b>187.3</b>	<b>1214.2</b>

TOATE CATEGORIILE								
CONFORMAȚIE	PREȚ MEDIU (RON / 100 kg )					NUMĂR CARCASE	TOTAL	
	GRĂSIME						GREUTATE MEDIE	PREȚ MEDIU (RON / 100 kg )
	1	2	3	4	5			
E	0.0	0.0	0.0	0.0	0.0	0	0.0	0.0
U	1317.1	1484.1	1335.2	0.0	0.0	14	398.5	1398.8
R	1271.7	1342.4	1344.5	1184.3	1156.0	117	344.0	1306.7
O	1189.1	1198.4	1164.0	1237.8	1251.0	1044	257.4	1189.8
P	1087.9	1136.6	1182.4	1240.9	0.0	941	196.5	1108.0
<b>TOTAL</b>	<b>1146.0</b>	<b>1198.7</b>	<b>1189.4</b>	<b>1221.2</b>	<b>1198.2</b>	<b>2116</b>	<b>236.0</b>	<b>1171.2</b>

Prețuri incluse în raportul național de prețuri pentru Comisia Europeană



**Raport național parțial prețuri de piață carcase de bovine cu vârsta de 8 luni sau mai mult, la intrarea în abator conform grilei UE (\*)**

Săptămâna: 44

din: 28/10/19

până în 03/11/19

<b>"A"- CARCASE DE MASCULI NECASTRAȚI CU VÂRSTA CUPRINSĂ ÎNȚRE 12 LUNI ȘI MAI PUȚIN DE 24 DE LUNI (TĂURĂȘI)</b>								
CONFORMAȚIE	PREȚ MEDIU (RON / 100 kg)					NUMĂR CARCASE	TOTAL	
	GRĂSIMI						GREUTATE MEDIE	PREȚ MEDIU (RON / 100 kg)
	1	2	3	4	5			
E	0.0	0.0	0.0	0.0	0.0	0	0.0	0.0
U	1305.5	1614.4	1480.0	0.0	0.0	8	377.1	1455.7
R	1340.3	1463.3	1707.1	0.0	0.0	38	361.0	1433.9
O	1303.6	1323.5	1223.3	1496.0	0.0	208	250.3	1308.8
P	1242.3	1395.4	1496.0	0.0	0.0	96	179.0	1279.4
<b>TOTAL</b>	<b>1290.3</b>	<b>1373.1</b>	<b>1364.4</b>	<b>1496.0</b>	<b>0.0</b>	<b>350</b>	<b>245.7</b>	<b>1328.0</b>

<b>"B"- CARCASE DE MASCULI NECASTRAȚI CU VÂRSTA DE 24 DE LUNI ȘI MAI MULT (TAURI)</b>								
CONFORMAȚIE	PREȚ MEDIU (RON / 100 kg)					NUMĂR CARCASE	TOTAL	
	GRĂSIMI						GREUTATE MEDIE	PREȚ MEDIU (RON / 100 kg)
	1	2	3	4	5			
E	0.0	0.0	0.0	0.0	0.0	0	0.0	0.0
U	1266.0	1308.0	0.0	0.0	0.0	2	424.3	1290.1
R	1340.5	1394.0	1417.8	1156.0	0.0	9	381.1	1346.3
O	1268.3	1176.3	1403.9	0.0	0.0	58	261.0	1268.3
P	1206.2	1158.0	1094.0	0.0	0.0	20	204.4	1197.0
<b>TOTAL</b>	<b>1257.3</b>	<b>1257.4</b>	<b>1379.2</b>	<b>1156.0</b>	<b>0.0</b>	<b>89</b>	<b>264.1</b>	<b>1268.1</b>

<b>"C"- CARCASE DE MASCULI CASTRAȚI CU VÂRSTA DE 12 LUNI ȘI MAI MULT (BOI)</b>								
CONFORMAȚIE	PREȚ MEDIU (RON / 100 kg)					NUMĂR CARCASE	TOTAL	
	GRĂSIMI						GREUTATE MEDIE	PREȚ MEDIU (RON / 100 kg)
	1	2	3	4	5			
E	0.0	0.0	0.0	0.0	0.0	0	0.0	0.0
U	0.0	0.0	0.0	0.0	0.0	0	0.0	0.0
R	0.0	0.0	0.0	0.0	0.0	0	0.0	0.0
O	0.0	1330.9	1294.8	1357.0	0.0	14	425.5	1318.8
P	1244.9	1287.9	1236.0	0.0	0.0	14	270.8	1270.2
<b>TOTAL</b>	<b>1244.9</b>	<b>1312.8</b>	<b>1290.5</b>	<b>1357.0</b>	<b>0.0</b>	<b>28</b>	<b>348.2</b>	<b>1299.9</b>

<b>"D"- CARCASE DE FEMELE CARE AU FĂȚAT (VACI)</b>								
CONFORMAȚIE	PREȚ MEDIU (RON / 100 kg)					NUMĂR CARCASE	TOTAL	
	GRĂSIMI						GREUTATE MEDIE	PREȚ MEDIU (RON / 100 kg)
	1	2	3	4	5			
E	0.0	0.0	0.0	0.0	0.0	0	0.0	0.0
U	0.0	0.0	1158.0	0.0	0.0	1	386.1	1158.0
R	1172.5	1147.5	1181.9	1107.0	1156.0	40	306.6	1160.1
O	1086.8	1096.2	1106.8	1137.7	0.0	474	251.4	1094.9
P	1015.3	1077.3	1178.7	1240.9	0.0	570	206.6	1049.2
<b>TOTAL</b>	<b>1051.6</b>	<b>1090.7</b>	<b>1131.1</b>	<b>1147.2</b>	<b>1156.0</b>	<b>1085</b>	<b>230.0</b>	<b>1076.6</b>

<b>"E"- CARCASE ALE ALTOR BOVINE FEMELE CU VÂRSTA DE 12 LUNI ȘI MAI MULT (VIȚELE)</b>								
CONFORMAȚIE	PREȚ MEDIU (RON / 100 kg)					NUMĂR CARCASE	TOTAL	
	GRĂSIMI						GREUTATE MEDIE	PREȚ MEDIU (RON / 100 kg)
	1	2	3	4	5			
E	0.0	0.0	0.0	0.0	0.0	0	0.0	0.0
U	1407.0	0.0	0.0	0.0	0.0	1	378.3	1407.0
R	1256.5	1206.0	1200.7	1230.1	0.0	12	328.4	1222.6
O	1161.6	1171.5	1172.4	1307.3	1251.0	119	261.9	1179.2
P	1117.2	1238.6	1341.0	0.0	0.0	82	185.8	1158.3
<b>TOTAL</b>	<b>1145.1</b>	<b>1189.8</b>	<b>1179.8</b>	<b>1274.4</b>	<b>1251.0</b>	<b>214</b>	<b>237.0</b>	<b>1178.0</b>

<b>"Z"- CARCASE DE BOVINE CU VÂRSTA CUPRINSĂ ÎNȚRE 8 LUNI ȘI MAI PUȚIN DE 12 LUNI (TINERET BOVIN)</b>								
CONFORMAȚIE	PREȚ MEDIU (RON / 100 kg)					NUMĂR CARCASE	TOTAL	
	GRĂSIMI						GREUTATE MEDIE	PREȚ MEDIU (RON / 100 kg)
	1	2	3	4	5			
E	0.0	0.0	0.0	0.0	0.0	0	0.0	0.0
U	0.0	0.0	0.0	0.0	0.0	0	0.0	0.0
R	0.0	1427.0	0.0	0.0	0.0	1	330.3	1427.0
O	1250.4	1173.2	996.0	0.0	0.0	45	221.1	1200.4
P	1171.2	1289.8	0.0	0.0	0.0	65	134.3	1182.3
<b>TOTAL</b>	<b>1199.8</b>	<b>1202.0</b>	<b>996.0</b>	<b>0.0</b>	<b>0.0</b>	<b>111</b>	<b>171.3</b>	<b>1196.1</b>

<b>TOATE CATEGORIILE</b>								
CONFORMAȚIE	PREȚ MEDIU (RON / 100 kg)					NUMĂR CARCASE	TOTAL	
	GRĂSIMI						GREUTATE MEDIE	PREȚ MEDIU (RON / 100 kg)
	1	2	3	4	5			
E	0.0	0.0	0.0	0.0	0.0	0	0.0	0.0
U	1317.1	1525.9	1335.2	0.0	0.0	12	385.8	1396.5
R	1256.8	1349.1	1351.5	1184.3	1156.0	100	336.9	1300.5
O	1175.5	1180.5	1153.6	1237.8	1251.0	918	254.3	1175.3
P	1073.7	1132.2	1188.6	1240.9	0.0	847	196.9	1098.5
<b>TOTAL</b>	<b>1132.5</b>	<b>1185.4</b>	<b>1177.5</b>	<b>1221.2</b>	<b>1198.2</b>	<b>1877</b>	<b>233.6</b>	<b>1158.0</b>

(\*) Pentru calcularea prețurilor medii au fost luate în considerare doar bovinele cumparate de către abatoare



**Raport prețuri de piață din România versus prețuri de piață comunitare  
conform Art.7 Regulamentul de punere în aplicare (UE) 2017/1184 al Comisiei din 20 aprilie 2017**

Săptămâna: 44

din: 28/10/19

până în: 03/11/19

CATEGORIA	CLASA	PREȚ MEDIU			PREȚ RO /PREȚ COMUNITAR (%)
		ROMANIA		UE	
		RON / 100 kg	€ / 100 kg	€ / 100 kg	
Z	U2	0.00	0.00	399.16	
Z	U3	0.00	0.00	390.72	
Z	R2	1427.00	300.06	375.24	-20.04
Z	R3	0.00	0.00	379.06	
Z	O2	1199.74	252.27	312.86	-19.37
Z	O3	1183.32	248.82	323.65	-23.12
<b>Z</b>		<b>1221.07</b>	<b>256.76</b>	<b>353.74</b>	<b>-27.42</b>
A	U2	1618.04	340.23	388.21	-12.36
A	U3	1480.00	311.21	375.42	-17.10
A	R2	1453.23	305.58	354.98	-13.92
A	R3	1605.49	337.59	356.25	-5.24
A	O2	1323.37	278.27	315.75	-11.87
A	O3	1253.58	263.60	326.33	-19.22
<b>A</b>		<b>1355.66</b>	<b>285.06</b>	<b>357.52</b>	<b>-20.27</b>
<b>B</b>	<b>R3</b>	<b>1375.67</b>	<b>289.27</b>	<b>292.41</b>	<b>-1.07</b>
C	U2	0.00	0.00	375.80	
C	U3	0.00	0.00	379.83	
C	U4	0.00	0.00	376.92	
C	R3	0.00	0.00	367.77	
C	R4	0.00	0.00	371.22	
C	O3	1294.76	272.25	341.01	-20.16
C	O4	1357.00	285.34	352.08	-18.96
<b>C</b>		<b>1300.19</b>	<b>273.39</b>	<b>361.59</b>	<b>-24.39</b>
D	R3	1179.51	248.02	334.72	-25.90
D	R4	1107.00	232.77	294.31	-20.91
D	O2	1099.93	231.29	254.59	-9.15
D	O3	1109.59	233.32	272.72	-14.45
D	O4	1137.75	239.24	272.12	-12.08
D	P2	1077.30	226.53	220.48	2.74
D	P3	1174.21	246.91	249.91	-1.20
<b>D</b>		<b>1103.85</b>	<b>232.11</b>	<b>268.47</b>	<b>-13.54</b>
E	U2	0.00	0.00	421.04	
E	U3	0.00	0.00	416.04	
E	R2	1206.00	253.59	362.63	-30.07
E	R3	1200.75	252.49	368.00	-31.39
E	R4	1230.06	258.65	360.77	-28.31
E	O2	1171.85	246.41	286.92	-14.12
E	O3	1173.79	246.82	310.49	-20.51
E	O4	1307.26	274.88	345.79	-20.51
<b>E</b>		<b>1186.38</b>	<b>249.47</b>	<b>366.30</b>	<b>-31.89</b>
<b>TOATE CATEGORIILE</b>		<b>1174.49</b>	<b>246.96</b>	<b>327.98</b>	<b>-24.70</b>

(\*) CATEGORII ȘI CLASE DE REFERINȚĂ ÎN UE28: Z3, AR3, CR3, DO3 ȘI ER3



**CARCASE DE CARCASE DE BOVINE CU VÂRSTA DE 8 LUNI SAU MAI MULT LA INTRAREA ÎN ABATOR  
CONFORM ART.7 REGULAMENTUL DE PUNERE ÎN APLICARE (UE) 2017/1184 AL COMISIEI DIN 20 APRILIE 2017**

Cotații naționale (RON / 100 kg)	SĂPT 44 / 2019	VARIAȚIE		
		1 SĂPT	1 AN	Medie 5 ani (14 - 18)
Tăurași "A"	1,355.66	-5.89%	2.75%	15.81%
Vaci "D"	1,103.85	-0.32%	0.29%	17.30%
Vițele "E"	1,186.38	-3.89%	-4.58%	8.03%

Prețuri medii europene (€ / 100 kg)	SĂPT 44 / 2019			VARIAȚIE					
				1 SĂPT			1 AN		
	A	D	E	A	D	E	A	D	E
Uniunea Europeană	357.52	268.47	366.30	-0.06%	-0.04%	-0.17%	-4.38%	-3.56%	-4.11%
Franța	381.79	303.13	401.49	0.33%	-0.36%	0.10%	2.10%	-2.46%	-0.35%
Germania	365.96	260.45	328.93	0.32%	-0.53%	-0.36%	-5.27%	-3.22%	-5.06%
Italia	421.55	240.84	439.10	-0.05%	-0.19%	-1.49%	3.63%	-0.04%	-0.86%
Marea Britanie	355.13	258.26	375.72	0.40%	-0.20%	0.29%	-7.48%	-2.97%	-8.64%
Olanda	348.08	260.66	241.66	0.35%	1.39%	1.27%	-2.00%	3.66%	11.24%
Polonia	294.87	246.16	298.51	1.15%	0.75%	-1.09%	-9.79%	-8.47%	-4.60%
România	285.06	232.11	249.46	-5.87%	-0.29%	-3.87%	0.75%	-1.66%	-6.43%
Ungaria	246.88	196.47	204.36	1.73%	1.86%	11.48%	6.30%	-5.39%	18.48%

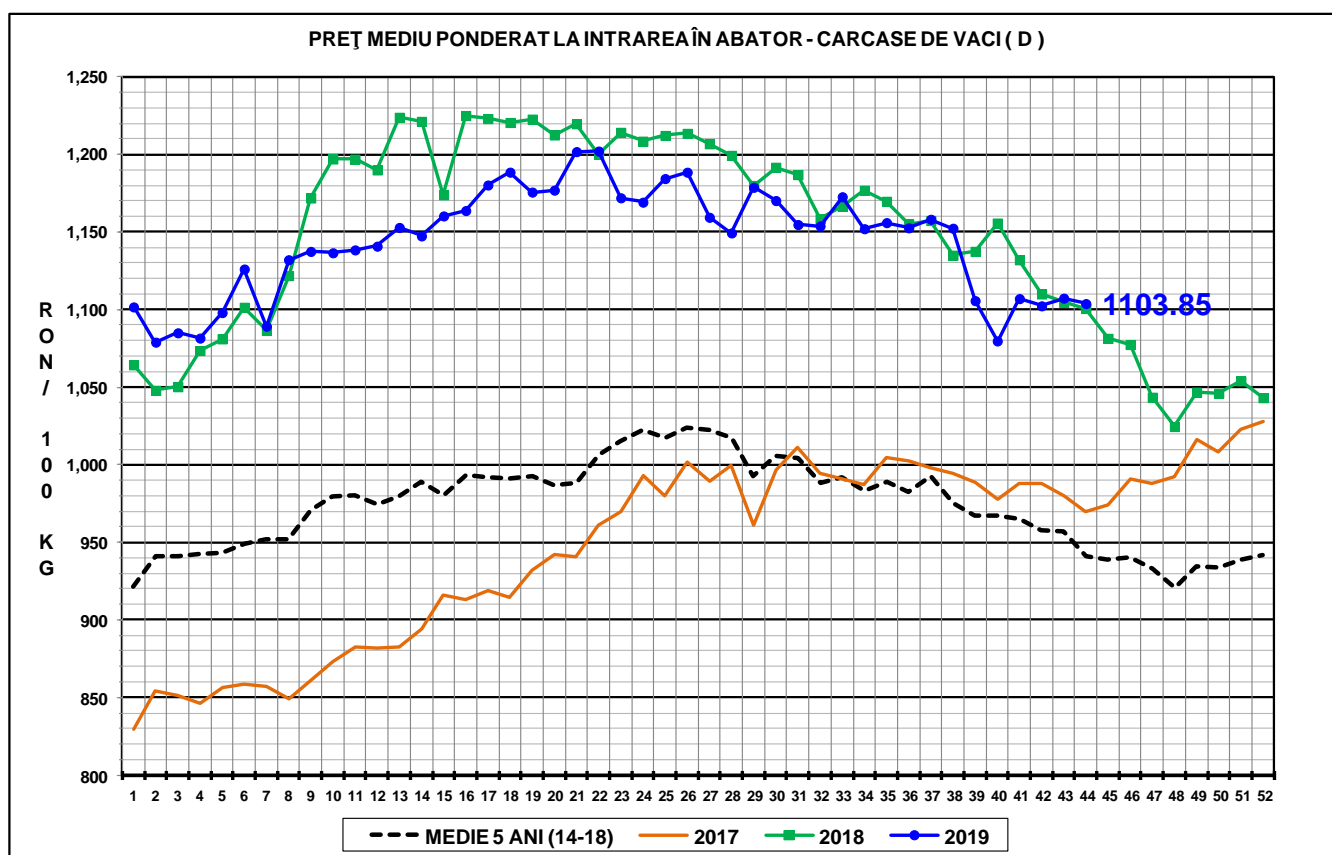
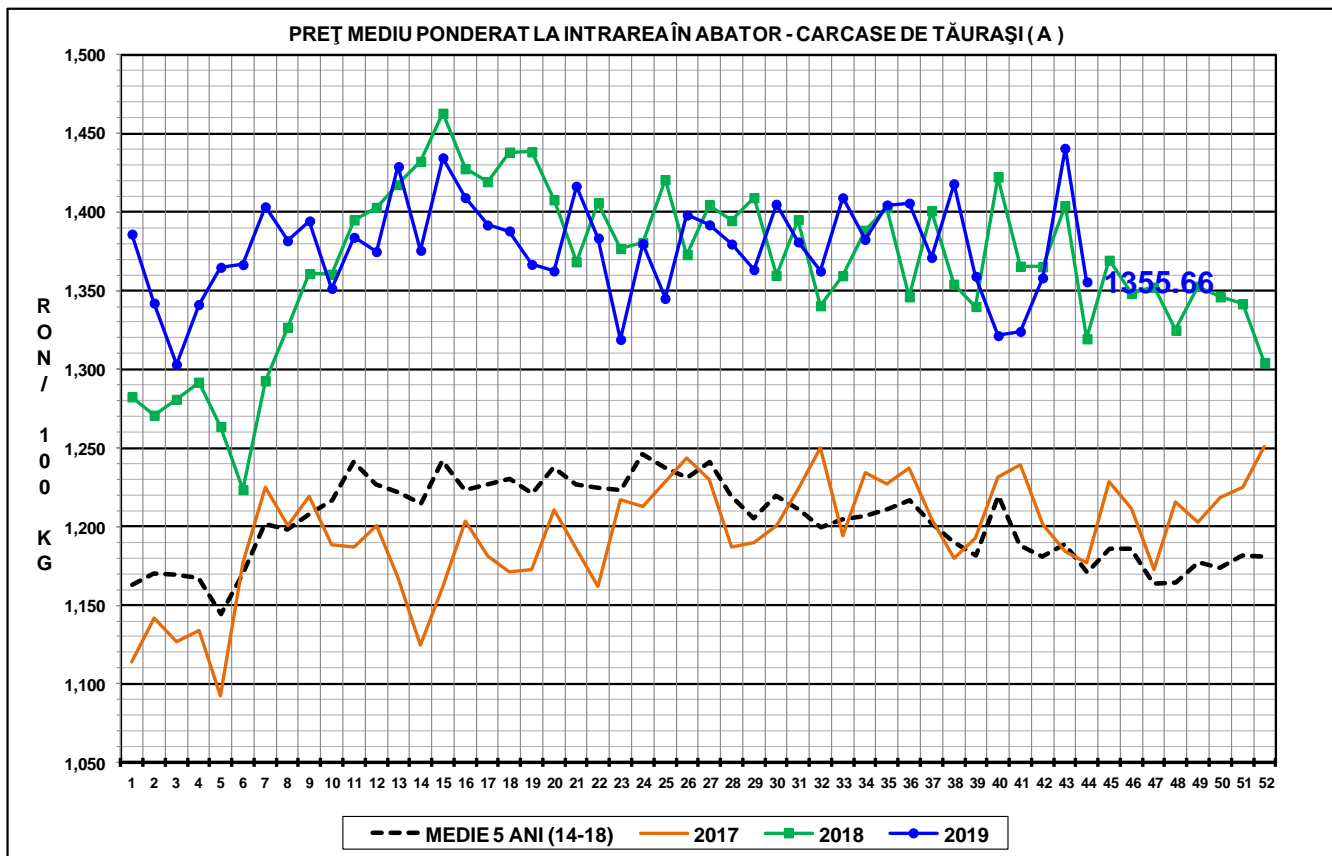

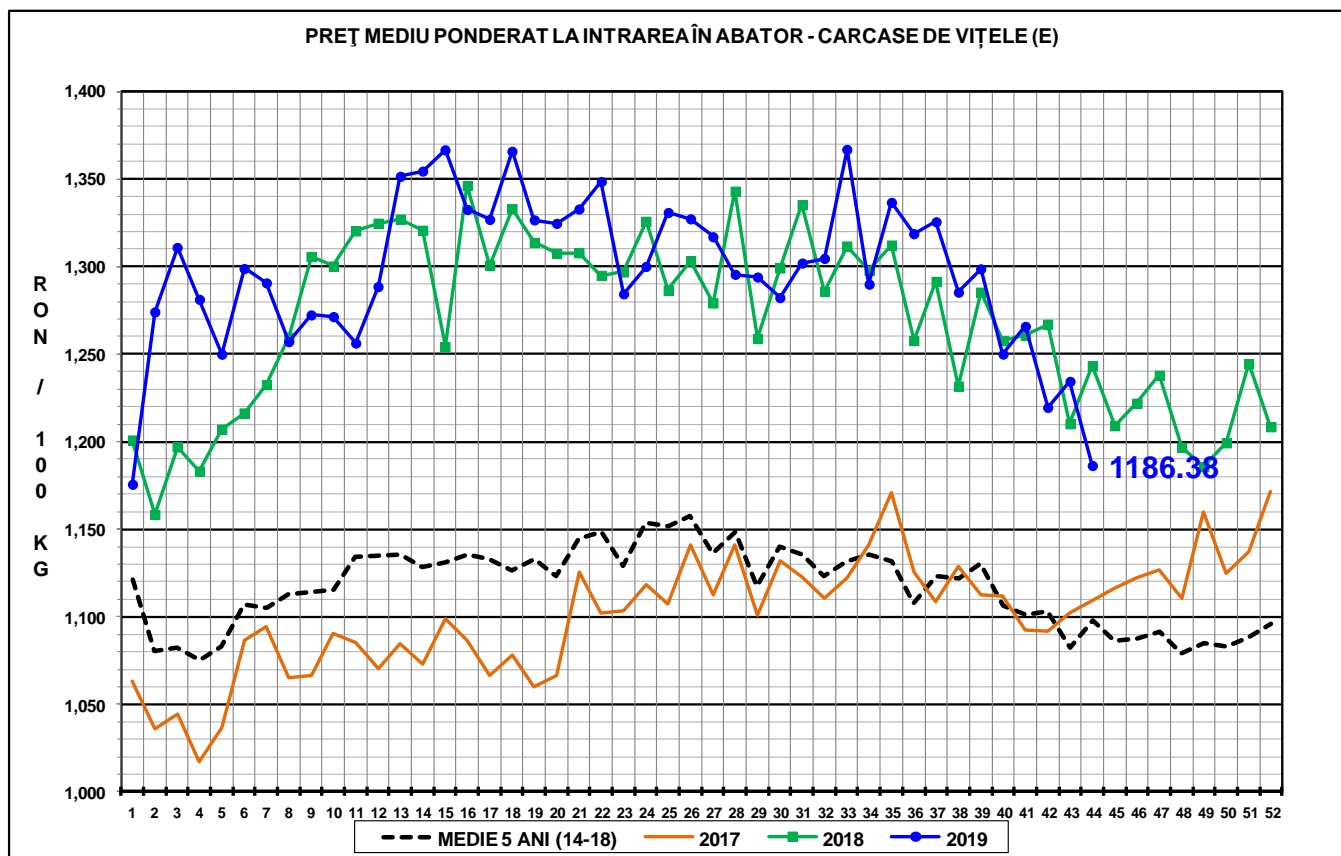

**N.B. Prețurile medii ponderate săptămânale au fost calculate după cum urmează:**

1. În toate cazurile de la paginile 1 - 3 și în cazul „per combinație categorie, clasă de conformație și grad de acoperire cu grăsime” de la pagina 4, au fost aplicate ponderi „real time”, care constau în greutatea individuală în viu, sau în carcasă ale bovinelor. Prețul mediu ponderat săptămânal (în viu sau în carcasă) este egal cu suma produselor dintre prețul individual (în viu sau în carcasă) și greutatea individuală (în viu sau în carcasă) împărțită la suma ponderilor (greutățile în viu sau în carcasă).

2. În cazul „per categorie” de la paginile 4 - 7, au fost aplicate ponderi bazate pe „cifrele istorice” comunicate de statele membre privind distribuția în clasele SEUROP.