



# Prețul de piață al bovinelor la intrarea în abator

## Săptămâna 42 (14 – 20 octombrie 2019)

SITUAȚIA CARCASELOR DE BOVINE CLASIFICATE ÎN FUNCȚIE DE PROVENIENȚA BOVINELOR SACRIFICATE  
ÎN SĂPTĂMÂNA 14 - 20 OCTOMBRIE 2019

PROVENIENȚĂ BOVINE  SACRIFICATE	CARCASE CLASIFICATE:						PREȚ FEZABIL CATEGORIILE:						
	BOVINE CU VÂRSTA:				TOTAL		A, B, C, D, E, Z				V		
	DE 8 LUNI SAU MAI MULT (A, B, C, D, E, Z)		MAI MICĂ DE 8 LUNI (V)				TOATE CLASELE		CLASELE CONFORM ART 7, REG (UE) 2017/1184		TOATE CLASELE		
	NUMĂR	%	NUMĂR	%	NUMĂR	%	NUMĂR	%	NUMĂR	%	NUMĂR	%	
CUMĂRATE	2,374	52.9	109	2.4	2,483	55.4	2,224	49.6	793	17.7	78	1.7	
FERME PROPRII ALE ABATOARELOR	259	5.8	5	0.1	264	5.9	236	5.3	71	1.6	3	0.1	
PRESTĂRI SERVICII	PRODUCĂTORI	1,258	28.0	101	2.3	1,359	30.3	1,232	27.5	253	5.6	100	2.2
	COMERCIANȚI	324	7.2	55	1.2	379	8.5	323	7.2	46	1.0	50	1.1
TOTAL	4,215	94.0	270	6.0	4,485	100.0	4,015	89.5	1,163	25.9	231	5.2	

**2,460** Carcase incluse în rapoartele naționale de prețuri de piață pentru carcasele de bovine cu vârsta de 8 luni sau mai mult  
**54.9%** din total carcase clasificate

**864** Carcase incluse în raportul național de prețuri de piață pentru Comisia Europeană  
**19.3%** din total carcase clasificate

**81** Carcase incluse în rapoartele naționale de prețuri de piață pentru carcasele de bovine cu vârsta mai mică de 8 luni (viței)  
**1.8%** din total carcase clasificate

**Factor general de ajustare pentru cheltuielile de transport a prețurilor raportate: 0.08 RON/kg carcasă caldă-2%**

Prețul în viu al bovinelor din toate clasele de conformație și acoperire cu grăsime  
la intrarea în abator în săptămâna 14 - 20 octombrie 2019

Categorיה	Număr	Greutate în viu (kg)	Preț în viu (RON / 100 kg)	Modificare preț	
				1 săpt	1 an
"A" - TĂURAȘI	543	473.3	671.0	-1.53%	-2.75%
"B" - TAURI	120	508.8	650.0	-3.00%	1.38%
"C" - BOI	49	714.9	657.6	4.41%	0.60%
"D" - VACI	1,365	488.8	509.5	-0.73%	-1.70%
"E" - VIȚELE	254	431.2	581.8	-3.52%	-0.72%
"Z" - TINERET BOVIN	129	371.7	624.5	-1.63%	3.62%
A + B + C + D + E + Z	2,460	478.8	567.8	-1.21%	1.16%
"V" - VIȚEI	81	251.4	651.4	-1.33%	4.54%



Raport național prețuri de piață carcase de bovine cu vârsta de 8 luni sau mai mult, la intrarea în abator conform grilei UE

Săptămâna: 42

din: 14/10/19

până în 20/10/19

"A"- CARCASE DE MASCULI NECASTRAȚI CU VÂRSTA CUPRINSĂ ÎNTRE 12 LUNI ȘI MAI PUȚIN DE 24 DE LUNI (TĂURAȘI)								
CONFORMAȚIE	PREȚ MEDIU (RON / 100 kg)					NUMĂR CARCASE	TOTAL	
	GRĂSIME						GREUTATE MEDIE	PREȚ MEDIU (RON / 100 kg)
	1	2	3	4	5			
E	0.0	0.0	0.0	0.0	0.0	0	0.0	0.0
U	0.0	1637.5	1513.0	0.0	0.0	5	401.9	1613.8
R	1255.2	1420.4	1499.6	0.0	1207.0	45	311.5	1376.1
O	1300.1	1316.9	1373.0	1283.0	0.0	299	265.0	1308.5
P	1247.7	1299.5	1170.5	0.0	0.0	194	190.1	1254.3
<b>TOTAL</b>	<b>1277.9</b>	<b>1343.9</b>	<b>1401.3</b>	<b>1283.0</b>	<b>1207.0</b>	<b>543</b>	<b>243.3</b>	<b>1305.2</b>

"B"- CARCASE DE MASCULI NECASTRAȚI CU VÂRSTA DE 24 DE LUNI ȘI MAI MULT (TAURI)								
CONFORMAȚIE	PREȚ MEDIU (RON / 100 kg)					NUMĂR CARCASE	TOTAL	
	GRĂSIME						GREUTATE MEDIE	PREȚ MEDIU (RON / 100 kg)
	1	2	3	4	5			
E	0.0	0.0	0.0	0.0	0.0	0	0.0	0.0
U	0.0	0.0	0.0	0.0	0.0	0	0.0	0.0
R	1187.1	1312.9	1439.5	0.0	0.0	13	383.6	1299.0
O	1257.9	1279.3	1271.7	0.0	0.0	69	280.3	1265.2
P	1211.0	1102.9	0.0	0.0	0.0	38	191.2	1202.0
<b>TOTAL</b>	<b>1238.1</b>	<b>1279.0</b>	<b>1328.4</b>	<b>0.0</b>	<b>0.0</b>	<b>120</b>	<b>263.3</b>	<b>1256.0</b>

"C"- CARCASE DE MASCULI CASTRAȚI CU VÂRSTA DE 12 LUNI ȘI MAI MULT (BOI)								
CONFORMAȚIE	PREȚ MEDIU (RON / 100 kg)					NUMĂR CARCASE	TOTAL	
	GRĂSIME						GREUTATE MEDIE	PREȚ MEDIU (RON / 100 kg)
	1	2	3	4	5			
E	0.0	0.0	0.0	0.0	0.0	0	0.0	0.0
U	0.0	0.0	0.0	0.0	0.0	0	0.0	0.0
R	1306.0	1308.5	0.0	0.0	0.0	3	455.0	1307.7
O	1206.0	1245.7	1331.5	0.0	0.0	25	414.1	1305.2
P	1122.3	1284.7	1357.2	0.0	0.0	21	288.7	1276.9
<b>TOTAL</b>	<b>1183.9</b>	<b>1272.6</b>	<b>1336.2</b>	<b>0.0</b>	<b>0.0</b>	<b>49</b>	<b>362.9</b>	<b>1295.7</b>

"D"- CARCASE DE FEMELE CARE AU FĂȚAT (VACI)								
CONFORMAȚIE	PREȚ MEDIU (RON / 100 kg)					NUMĂR CARCASE	TOTAL	
	GRĂSIME						GREUTATE MEDIE	PREȚ MEDIU (RON / 100 kg)
	1	2	3	4	5			
E	0.0	0.0	0.0	0.0	0.0	0	0.0	0.0
U	0.0	1107.0	0.0	1312.2	1096.0	6	433.7	1250.4
R	1138.4	1143.8	1218.4	1177.7	1007.5	66	326.8	1168.9
O	1068.4	1078.3	1173.3	1127.7	1105.0	547	257.0	1100.7
P	1018.9	1062.4	1126.7	1292.5	0.0	746	201.8	1041.0
<b>TOTAL</b>	<b>1037.3</b>	<b>1077.3</b>	<b>1170.4</b>	<b>1188.6</b>	<b>1054.0</b>	<b>1365</b>	<b>231.0</b>	<b>1078.1</b>

"E"- CARCASE ALE ALTOR BOVINE FEMELE CU VÂRSTA DE 12 LUNI ȘI MAI MULT (VIȚELE)								
CONFORMAȚIE	PREȚ MEDIU (RON / 100 kg)					NUMĂR CARCASE	TOTAL	
	GRĂSIME						GREUTATE MEDIE	PREȚ MEDIU (RON / 100 kg)
	1	2	3	4	5			
E	0.0	0.0	0.0	0.0	0.0	0	0.0	0.0
U	0.0	0.0	0.0	0.0	0.0	0	0.0	0.0
R	1203.0	1221.7	1220.1	0.0	1007.0	15	277.3	1205.0
O	1148.8	1193.7	1246.7	1345.8	0.0	131	239.8	1193.6
P	1084.1	1182.6	1238.0	0.0	0.0	108	173.2	1134.3
<b>TOTAL</b>	<b>1119.7</b>	<b>1191.0</b>	<b>1238.4</b>	<b>1345.8</b>	<b>1007.0</b>	<b>254</b>	<b>213.7</b>	<b>1174.0</b>

"Z"- CARCASE DE BOVINE CU VÂRSTA CUPRINSĂ ÎNTRE 8 LUNI ȘI MAI PUȚIN DE 12 LUNI (TINERET BOVIN)								
CONFORMAȚIE	PREȚ MEDIU (RON / 100 kg)					NUMĂR CARCASE	TOTAL	
	GRĂSIME						GREUTATE MEDIE	PREȚ MEDIU (RON / 100 kg)
	1	2	3	4	5			
E	0.0	0.0	0.0	0.0	0.0	0	0.0	0.0
U	0.0	0.0	0.0	0.0	0.0	0	0.0	0.0
R	1165.7	1306.0	0.0	0.0	0.0	3	284.3	1232.4
O	1274.8	1252.1	1498.6	0.0	0.0	57	211.5	1278.4
P	1167.7	1226.3	0.0	0.0	0.0	69	165.7	1179.0
<b>TOTAL</b>	<b>1210.8</b>	<b>1247.4</b>	<b>1498.6</b>	<b>0.0</b>	<b>0.0</b>	<b>129</b>	<b>188.7</b>	<b>1230.1</b>

TOATE CATEGORIILE								
CONFORMAȚIE	PREȚ MEDIU (RON / 100 kg)					NUMĂR CARCASE	TOTAL	
	GRĂSIME						GREUTATE MEDIE	PREȚ MEDIU (RON / 100 kg)
	1	2	3	4	5			
E	0.0	0.0	0.0	0.0	0.0	0	0.0	0.0
U	0.0	1552.5	1513.0	1312.2	1096.0	11	419.2	1408.8
R	1211.1	1284.5	1264.8	1177.7	1062.8	145	323.8	1253.0
O	1188.4	1185.5	1218.1	1173.2	1105.0	1128	259.7	1192.2
P	1085.9	1118.6	1165.8	1292.5	0.0	1176	196.3	1100.8
<b>TOTAL</b>	<b>1134.4</b>	<b>1179.6</b>	<b>1217.3</b>	<b>1206.8</b>	<b>1076.0</b>	<b>2460</b>	<b>233.9</b>	<b>1162.2</b>

Prețuri incluse în raportul național de prețuri pentru Comisia Europeană



**Raport național parțial prețuri de piață carcase de bovine cu vârsta de 8 luni sau mai mult, la intrarea în abator conform grilei UE (\*)**

Săptămâna: 42

din: 14/10/19

până în 20/10/19

<b>"A"- CARCASE DE MASCULI NECASTRAȚI CU VÂRSTA CUPRINSĂ ÎNȚRE 12 LUNI ȘI MAI PUȚIN DE 24 DE LUNI (TĂURAȘI)</b>								
CONFORMAȚIE	PREȚ MEDIU (RON / 100 kg )					NUMĂR CARCASE	TOTAL	
	GRĂSIMI						GREUTATE MEDIE	PREȚ MEDIU (RON / 100 kg )
	1	2	3	4	5			
E	0.0	0.0	0.0	0.0	0.0	0	0.0	0.0
U	0.0	1637.5	1513.0	0.0	0.0	5	401.9	1613.8
R	1255.2	1446.1	1499.6	0.0	1207.0	44	308.3	1389.0
O	1300.5	1332.4	1407.1	1283.0	0.0	188	257.4	1314.1
P	1237.9	1316.1	1051.0	0.0	0.0	136	179.4	1247.8
<b>TOTAL</b>	<b>1273.8</b>	<b>1376.7</b>	<b>1431.8</b>	<b>1283.0</b>	<b>1207.0</b>	<b>373</b>	<b>236.9</b>	<b>1314.1</b>

<b>"B"- CARCASE DE MASCULI NECASTRAȚI CU VÂRSTA DE 24 DE LUNI ȘI MAI MULT (TAURI)</b>								
CONFORMAȚIE	PREȚ MEDIU (RON / 100 kg )					NUMĂR CARCASE	TOTAL	
	GRĂSIMI						GREUTATE MEDIE	PREȚ MEDIU (RON / 100 kg )
	1	2	3	4	5			
E	0.0	0.0	0.0	0.0	0.0	0	0.0	0.0
U	0.0	0.0	0.0	0.0	0.0	0	0.0	0.0
R	1187.1	1393.8	1439.5	0.0	0.0	11	374.5	1340.0
O	1259.5	1234.7	1393.5	0.0	0.0	54	269.8	1262.0
P	1211.0	1102.9	0.0	0.0	0.0	38	191.2	1202.0
<b>TOTAL</b>	<b>1237.1</b>	<b>1280.4</b>	<b>1413.6</b>	<b>0.0</b>	<b>0.0</b>	<b>103</b>	<b>252.0</b>	<b>1257.6</b>

<b>"C"- CARCASE DE MASCULI CASTRAȚI CU VÂRSTA DE 12 LUNI ȘI MAI MULT (BOI)</b>								
CONFORMAȚIE	PREȚ MEDIU (RON / 100 kg )					NUMĂR CARCASE	TOTAL	
	GRĂSIMI						GREUTATE MEDIE	PREȚ MEDIU (RON / 100 kg )
	1	2	3	4	5			
E	0.0	0.0	0.0	0.0	0.0	0	0.0	0.0
U	0.0	0.0	0.0	0.0	0.0	0	0.0	0.0
R	1306.0	1308.5	0.0	0.0	0.0	3	455.0	1307.7
O	1206.0	1245.7	1331.5	0.0	0.0	25	414.1	1305.2
P	1122.3	1284.7	1357.2	0.0	0.0	21	288.7	1276.9
<b>TOTAL</b>	<b>1183.9</b>	<b>1272.6</b>	<b>1336.2</b>	<b>0.0</b>	<b>0.0</b>	<b>49</b>	<b>362.9</b>	<b>1295.7</b>

<b>"D"- CARCASE DE FEMELE CARE AU FĂȚAT (VACI)</b>								
CONFORMAȚIE	PREȚ MEDIU (RON / 100 kg )					NUMĂR CARCASE	TOTAL	
	GRĂSIMI						GREUTATE MEDIE	PREȚ MEDIU (RON / 100 kg )
	1	2	3	4	5			
E	0.0	0.0	0.0	0.0	0.0	0	0.0	0.0
U	0.0	1107.0	0.0	1312.2	1096.0	6	433.7	1250.4
R	1138.4	1143.8	1218.4	1177.7	1007.5	66	326.8	1168.9
O	1068.4	1073.2	1152.9	1089.2	1105.0	536	256.2	1091.6
P	1018.0	1062.4	1126.7	1292.5	0.0	739	201.8	1040.7
<b>TOTAL</b>	<b>1037.0</b>	<b>1074.8</b>	<b>1157.3</b>	<b>1172.2</b>	<b>1054.0</b>	<b>1347</b>	<b>230.6</b>	<b>1073.9</b>

<b>"E"- CARCASE ALE ALTOR BOVINE FEMELE CU VÂRSTA DE 12 LUNI ȘI MAI MULT (VIȚELE)</b>								
CONFORMAȚIE	PREȚ MEDIU (RON / 100 kg )					NUMĂR CARCASE	TOTAL	
	GRĂSIMI						GREUTATE MEDIE	PREȚ MEDIU (RON / 100 kg )
	1	2	3	4	5			
E	0.0	0.0	0.0	0.0	0.0	0	0.0	0.0
U	0.0	0.0	0.0	0.0	0.0	0	0.0	0.0
R	1203.0	1221.7	1263.8	0.0	1007.0	14	273.6	1231.4
O	1148.8	1190.2	1246.7	1345.8	0.0	128	239.9	1192.3
P	1084.1	1183.0	1284.7	0.0	0.0	104	171.8	1132.7
<b>TOTAL</b>	<b>1119.7</b>	<b>1189.1</b>	<b>1254.8</b>	<b>1345.8</b>	<b>1007.0</b>	<b>246</b>	<b>213.0</b>	<b>1174.8</b>

<b>"Z"- CARCASE DE BOVINE CU VÂRSTA CUPRINSĂ ÎNȚRE 8 LUNI ȘI MAI PUȚIN DE 12 LUNI (TINERET BOVIN)</b>								
CONFORMAȚIE	PREȚ MEDIU (RON / 100 kg )					NUMĂR CARCASE	TOTAL	
	GRĂSIMI						GREUTATE MEDIE	PREȚ MEDIU (RON / 100 kg )
	1	2	3	4	5			
E	0.0	0.0	0.0	0.0	0.0	0	0.0	0.0
U	0.0	0.0	0.0	0.0	0.0	0	0.0	0.0
R	1165.7	1306.0	0.0	0.0	0.0	3	284.3	1232.4
O	1278.7	1223.5	1498.6	0.0	0.0	53	214.1	1270.2
P	1154.8	1247.7	0.0	0.0	0.0	50	172.8	1168.8
<b>TOTAL</b>	<b>1210.0</b>	<b>1234.0</b>	<b>1498.6</b>	<b>0.0</b>	<b>0.0</b>	<b>106</b>	<b>196.6</b>	<b>1226.6</b>

<b>TOATE CATEGORIILE</b>								
CONFORMAȚIE	PREȚ MEDIU (RON / 100 kg )					NUMĂR CARCASE	TOTAL	
	GRĂSIMI						GREUTATE MEDIE	PREȚ MEDIU (RON / 100 kg )
	1	2	3	4	5			
E	0.0	0.0	0.0	0.0	0.0	0	0.0	0.0
U	0.0	1552.5	1513.0	1312.2	1096.0	11	419.2	1408.8
R	1211.1	1298.9	1274.4	1177.7	1062.8	141	321.3	1261.0
O	1171.8	1157.6	1206.7	1146.7	1105.0	984	256.8	1173.0
P	1071.2	1112.2	1163.3	1292.5	0.0	1088	196.1	1089.5
<b>TOTAL</b>	<b>1118.2</b>	<b>1164.1</b>	<b>1211.4</b>	<b>1193.2</b>	<b>1076.0</b>	<b>2224</b>	<b>232.0</b>	<b>1148.3</b>

(\*) Pentru calcularea prețurilor medii au fost luate în considerare doar bovinele cumparate de către abatoare



**Raport prețuri de piață din România versus prețuri de piață comunitare  
conform Art.7 Regulamentul de punere în aplicare (UE) 2017/1184 al Comisiei din 20 aprilie 2017**

Săptămâna: 42

din: 14/10/19

până în: 20/10/19

CATEGORIA	CLASA	PREȚ MEDIU			PREȚ RO /PREȚ COMUNITAR (%)
		ROMANIA		UE	
		RON / 100 kg	€ / 100 kg	€ / 100 kg	
Z	U2	0.00	0.00	402.71	
Z	U3	0.00	0.00	391.62	
Z	R2	1306.00	274.62	364.15	-24.59
Z	R3	0.00	0.00	376.28	(*)
Z	O2	1252.07	263.28	314.65	-16.33
Z	O3	1498.56	315.11	314.16	0.30
<b>Z</b>		<b>1289.08</b>	<b>271.06</b>	<b>351.19</b>	<b>-22.82</b>
A	U2	1637.52	344.33	385.81	-10.75
A	U3	1513.00	318.14	373.36	-14.79
A	R2	1420.37	298.67	352.96	-15.38
A	R3	1499.61	315.33	353.28	-10.74 (*)
A	O2	1316.86	276.90	312.35	-11.35
A	O3	1372.97	288.70	324.42	-11.01
<b>A</b>		<b>1356.28</b>	<b>285.19</b>	<b>355.09</b>	<b>-19.69</b>
B	R3	1439.55	302.70	285.37	6.07
C	U2	0.00	0.00	372.09	
C	U3	0.00	0.00	377.71	
C	U4	0.00	0.00	372.64	
C	R3	0.00	0.00	365.29	(*)
C	R4	0.00	0.00	368.36	
C	O3	1331.49	279.98	339.52	-17.54
C	O4	0.00	0.00	348.55	
<b>C</b>		<b>1331.49</b>	<b>279.98</b>	<b>359.00</b>	<b>-22.01</b>
D	R3	1218.38	256.19	334.29	-23.36
D	R4	1177.70	247.64	295.43	-16.18
D	O2	1078.26	226.73	253.80	-10.67
D	O3	1173.31	246.72	274.09	-9.99 (*)
D	O4	1127.67	237.12	274.12	-13.50
D	P2	1062.42	223.40	222.14	0.57
D	P3	1126.70	236.92	253.39	-6.50
<b>D</b>		<b>1099.92</b>	<b>231.29</b>	<b>269.67</b>	<b>-14.23</b>
E	U2	0.00	0.00	416.94	
E	U3	0.00	0.00	416.34	
E	R2	1221.68	256.89	361.67	-28.97
E	R3	1220.15	256.57	368.53	-30.38 (*)
E	R4	0.00	0.00	359.01	
E	O2	1193.67	251.00	286.84	-12.49
E	O3	1246.65	262.14	312.06	-16.00
E	O4	1345.76	282.98	344.74	-17.91
<b>E</b>		<b>1217.64</b>	<b>256.04</b>	<b>365.98</b>	<b>-30.04</b>
<b>TOATE CATEGORIILE</b>		<b>1191.70</b>	<b>250.59</b>	<b>326.84</b>	<b>-23.33</b>

(\*) CATEGORII ȘI CLASE DE REFERINȚĂ ÎN UE28: Z3, AR3, CR3, DO3 ȘI ER3



**CARCASE DE CARCASE DE BOVINE CU VÂRSTA DE 8 LUNI SAU MAI MULT LA INTRAREA ÎN ABATOR  
CONFORM ART.7 REGULAMENTUL DE PUNERE ÎN APLICARE (UE) 2017/1184 AL COMISIEI DIN 20 APRILIE 2017**

Cotații naționale (RON / 100 kg)	SĂPT 42 / 2019	VARIAȚIE		
		1 SĂPT	1 AN	Medie 5 ani (14 - 18)
Tăurași "A"	1,356.28	2.43%	-0.65%	14.84%
Vaci "D"	1,099.92	-0.65%	-0.92%	14.83%
Vițele "E"	1,217.64	-3.81%	-3.90%	10.39%

Prețuri medii europene (€ / 100 kg)	SĂPT 42 / 2019			VARIAȚIE					
				1 SĂPT			1 AN		
	A	D	E	A	D	E	A	D	E
Uniunea Europeană	355.09	269.67	365.98	-0.30%	-2.01%	0.69%	-5.33%	-4.68%	-4.69%
Franța	380.00	306.54	401.82	-0.10%	-1.82%	-0.50%	1.50%	-3.81%	-0.95%
Germania	364.60	262.81	331.88	0.23%	-1.14%	0.16%	-5.16%	-5.24%	-5.15%
Italia	416.33	239.66	437.46	-1.02%	-0.34%	-0.05%	2.03%	-4.20%	-2.48%
Marea Britanie	350.38	262.09	371.32	3.08%	-0.23%	2.19%	-10.56%	-5.28%	-10.60%
Olanda	354.45	260.25	235.46	3.37%	0.23%	-0.40%	8.87%	15.98%	7.92%
Polonia	287.47	242.97	301.23	0.76%	1.08%	1.96%	-13.94%	-11.56%	-3.71%
România	285.58	231.81	256.44	2.48%	-0.51%	-3.75%	-2.39%	-2.56%	-5.56%
Ungaria	240.31	203.12	206.81	-0.32%	1.73%	18.81%	-2.32%	-3.16%	8.85%



PREȚ MEDIU PONDERAT LA INTRAREA ÎN ABATOR - CARCASE DE TĂURAȘI (A)

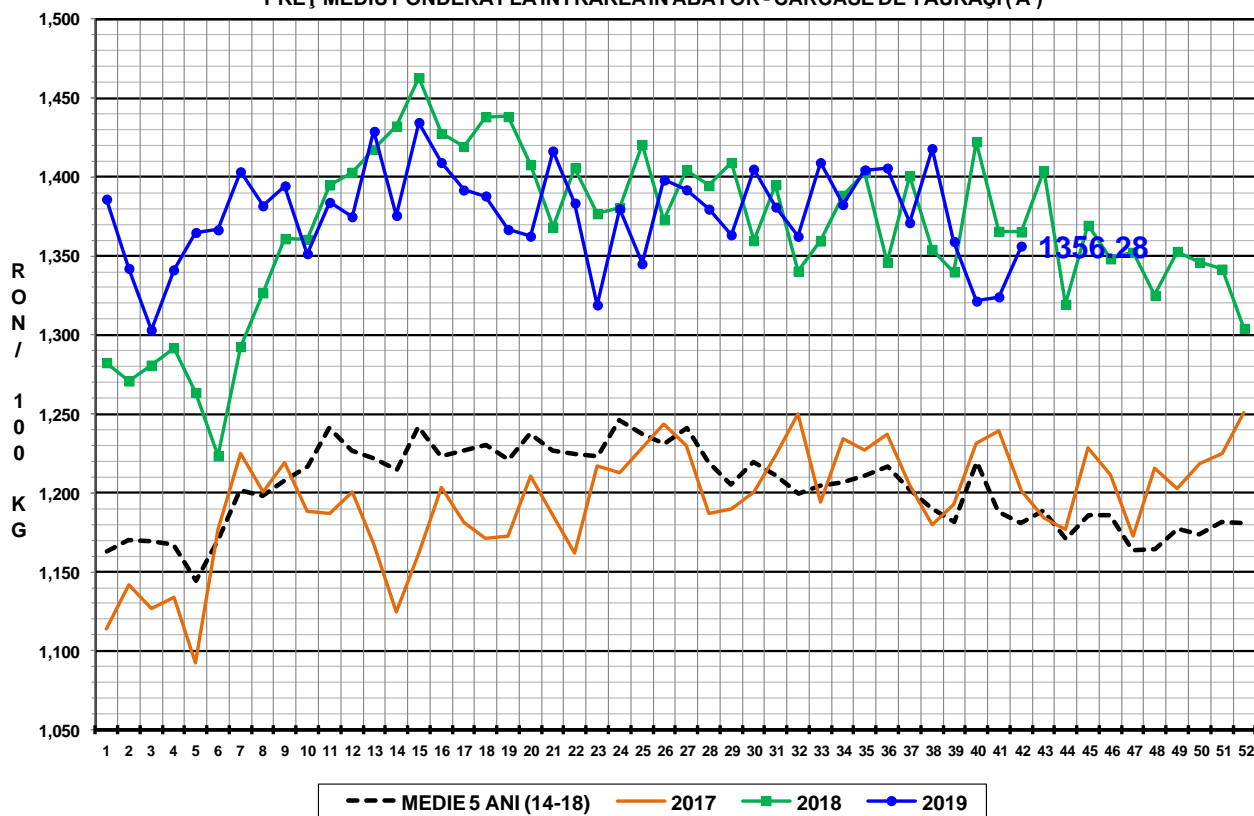

PREȚ MEDIU PONDERAT LA INTRAREA ÎN ABATOR - CARCASE DE VACI (D)

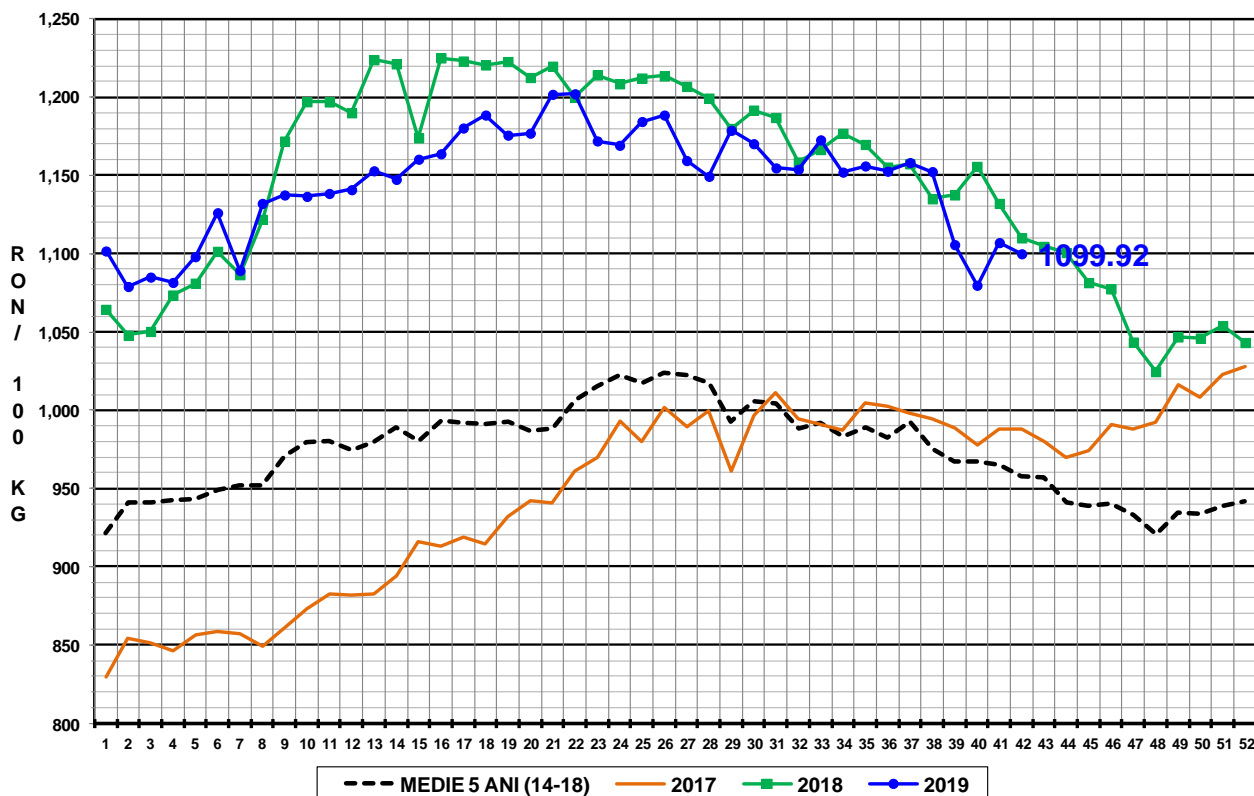

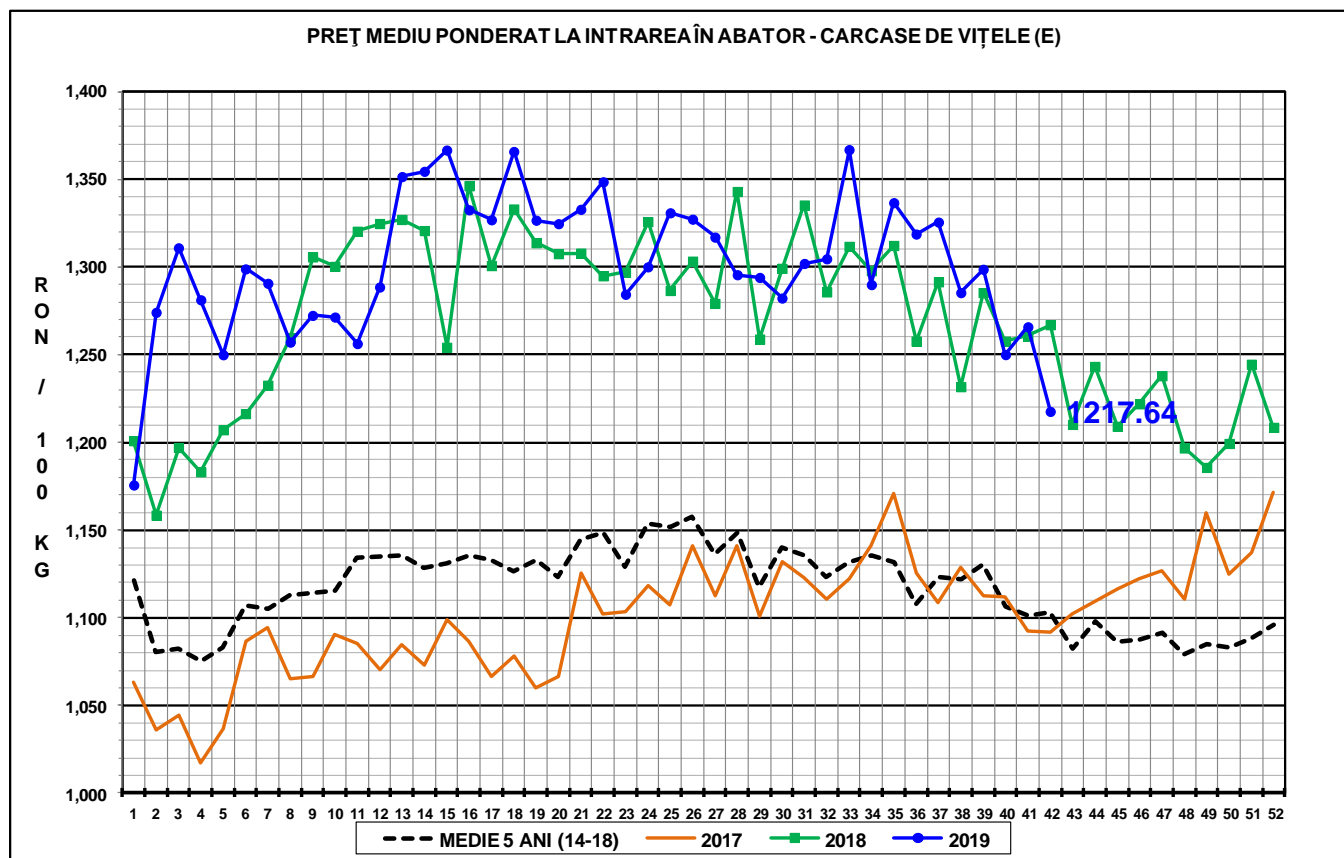

**N.B. Prețurile medii ponderate săptămânale au fost calculate după cum urmează:**

1. În toate cazurile de la paginile 1 - 3 și în cazul „per combinație categorie, clasă de conformație și grad de acoperire cu grăsime” de la pagina 4, au fost aplicate ponderi „real time”, care constau în greutatea individuală în viu, sau în carcasă ale bovinelor. Prețul mediu ponderat săptămânal (în viu sau în carcasă) este egal cu suma produselor dintre prețul individual (în viu sau în carcasă) și greutatea individuală (în viu sau în carcasă) împărțită la suma ponderilor (greutățile în viu sau în carcasă).

2. În cazul „per categorie” de la paginile 4 - 7, au fost aplicate ponderi bazate pe „cifrele istorice” comunicate de statele membre privind distribuția în clasele SEUROP.