



Prețul de piață al bovinelor la intrarea în abator

Trimestrul III 2019

SITUAȚIA CARCASELOR DE BOVINE CLASIFICATE ÎN FUNCȚIE DE PROVENIENȚA BOVINELOR SACRIFICATE
ÎN TRIMESTRUL III 2019

PROVENIENȚĂ BOVINĂ SACRIFICATE	CARCASE CLASIFICATE:						PREȚ FEZABIL CATEGORIILE:						
	BOVINE CU VÂRSTA:				TOTAL		A, B, C, D, E, Z				V		
	DE 8 LUNI SAU MAI MULT (A, B, C, D, E, Z)		MAI MICĂ DE 8 LUNI (V)				TOATE CLASELE		CLASELE CONFORM REGULAMENTULUI (UE) NR. 148 /2014		TOATE CLASELE		
	NUMĂR	%	NUMĂR	%	NUMĂR	%	NUMĂR	%	NUMĂR	%	NUMĂR	%	
CUMPĂRATE	27,625	50.1	1,221	2.2	28,846	52.3	26,224	47.5	10,109	18.3	844	1.5	
FERME PROPRII ALE ABATOARELOR	3,408	6.2	152	0.3	3,560	6.5	3,289	6.0	1,104	2.0	134	0.2	
PRESTĂRI SERVICII	PRODUCĂTORI	16,632	30.1	1,518	2.8	18,150	32.9	16,210	29.4	2,793	5.1	1,479	2.7
	COMERCIANȚI	3,977	7.2	634	1.1	4,611	8.4	3,976	7.2	682	1.2	439	0.8
TOTAL	51,642	93.6	3,525	6.4	55,167	100.0	49,699	90.1	14,688	26.6	2,896	5.2	

29,513 Carcase incluse în rapoartele naționale de prețuri de piață
53.5%

11,213 Carcase incluse în raportul național de prețuri de piață pentru Comisia Europeană
20.3%

978 Carcase incluse în rapoartele naționale de prețuri de piață pentru carcasele de bovine cu vârsta mai mică de 8 luni (viței)
1.7% din total carcase clasificate

Prețul în viu al bovinelor din toate clasele de conformație și acoperire cu grăsime
la intrarea în abator în trimestrul III 2019

Categorie	Număr	Greutate în viu (kg)	Preț în viu (RON / 100 kg)	Modificare preț	
				1 trim	1 an
"A" - TĂURAȘI	6,193	479.5	703.2	-1.61%	1.57%
"B" - TAURI	2,229	559.3	675.8	-4.56%	0.03%
"C" - BOI	260	648.4	677.3	3.26%	-0.13%
"D" - VACI	15,277	494.4	540.5	-2.35%	-0.94%
"E" - VIȚELE	4,102	455.2	628.9	-2.10%	2.66%
"Z" - TINERET BOVIN	1,452	372.7	659.7	-2.20%	4.59%
A + B + C + D + E + Z	29,513	486.1	603.5	-1.93%	2.45%
"V" - VIȚEI	978	237.1	653.3	-0.15%	6.28%



Raport național prețuri de piață carcase de bovine cu vârsta de 8 luni sau mai mult, la intrarea în abator conform grilei UE
Perioada: trim III 2019

"A"- CARCASE DE MASCULI NECASTRAȚI CU VÂRSTA CUPRINSĂ ÎNTRE 12 LUNI ȘI MAI PUȚIN DE 24 DE LUNI (TĂURAȘI)								
CONFORMAȚIE	PREȚ MEDIU (RON / 100 kg)					NUMĂR CARCASE	TOTAL	
	GRĂSIME						GREUTATE MEDIE	PREȚ MEDIU (RON / 100 kg)
	1	2	3	4	5			
E	1358.0	0.0	0.0	0.0	0.0	1	363.6	1358.0
U	1590.1	1586.4	1535.4	1477.9	0.0	76	388.5	1574.7
R	1384.3	1442.2	1551.8	1218.4	0.0	690	326.9	1438.4
O	1332.7	1352.9	1415.9	1423.6	0.0	3534	259.7	1345.9
P	1285.7	1309.1	1403.0	1282.0	0.0	1892	196.9	1292.9
TOTAL	1324.5	1369.2	1472.6	1399.3	0.0	6193	249.6	1351.0

"B"- CARCASE DE MASCULI NECASTRAȚI CU VÂRSTA DE 24 DE LUNI ȘI MAI MULT (TAURI)								
CONFORMAȚIE	PREȚ MEDIU (RON / 100 kg)					NUMĂR CARCASE	TOTAL	
	GRĂSIME						GREUTATE MEDIE	PREȚ MEDIU (RON / 100 kg)
	1	2	3	4	5			
E	1590.0	1272.0	0.0	0.0	0.0	2	515.0	1448.4
U	1444.4	1296.2	1244.2	1257.5	0.0	70	457.0	1299.2
R	1326.6	1315.2	1390.1	1484.2	0.0	309	375.4	1342.6
O	1314.2	1297.1	1357.4	1374.6	1286.0	1275	296.7	1315.2
P	1229.4	1207.1	1256.6	1053.8	0.0	573	208.1	1225.4
TOTAL	1293.7	1292.0	1354.3	1350.8	1286.0	2229	290.1	1303.0

"C"- CARCASE DE MASCULI CASTRAȚI CU VÂRSTA DE 12 LUNI ȘI MAI MULT (BOI)								
CONFORMAȚIE	PREȚ MEDIU (RON / 100 kg)					NUMĂR CARCASE	TOTAL	
	GRĂSIME						GREUTATE MEDIE	PREȚ MEDIU (RON / 100 kg)
	1	2	3	4	5			
E	0.0	0.0	0.0	0.0	0.0	0	0.0	0.0
U	0.0	0.0	0.0	0.0	0.0	0	0.0	0.0
R	1287.3	1234.2	1623.7	1479.8	1369.0	44	344.8	1514.2
O	1192.5	1236.5	1366.3	1327.3	0.0	140	358.9	1283.0
P	1228.9	1289.7	1283.8	0.0	0.0	76	278.1	1264.9
TOTAL	1218.7	1249.7	1424.2	1443.0	1369.0	260	332.9	1319.1

"D"- CARCASE DE FEMELE CARE AU FĂȚAT (VACI)								
CONFORMAȚIE	PREȚ MEDIU (RON / 100 kg)					NUMĂR CARCASE	TOTAL	
	GRĂSIME						GREUTATE MEDIE	PREȚ MEDIU (RON / 100 kg)
	1	2	3	4	5			
E	0.0	0.0	0.0	0.0	0.0	0	0.0	0.0
U	1309.4	1216.4	0.0	1092.5	1019.0	31	412.7	1122.2
R	1192.5	1212.5	1185.6	1159.2	1105.7	649	332.7	1191.6
O	1184.7	1162.9	1184.1	1216.6	1229.0	6691	256.5	1177.6
P	1067.6	1115.2	1159.6	1086.7	0.0	7906	207.4	1091.0
TOTAL	1113.8	1146.3	1178.4	1175.4	1131.3	15277	234.7	1138.6

"E"- CARCASE ALE ALTOR BOVINE FEMELE CU VÂRSTA DE 12 LUNI ȘI MAI MULT (VIȚELE)								
CONFORMAȚIE	PREȚ MEDIU (RON / 100 kg)					NUMĂR CARCASE	TOTAL	
	GRĂSIME						GREUTATE MEDIE	PREȚ MEDIU (RON / 100 kg)
	1	2	3	4	5			
E	0.0	0.0	0.0	0.0	0.0	0	0.0	0.0
U	0.0	1261.6	1313.8	1422.9	1326.0	14	367.4	1320.6
R	1298.0	1298.0	1385.2	1564.4	978.0	260	314.5	1353.4
O	1274.7	1282.7	1312.5	1335.7	1275.8	2226	243.4	1289.9
P	1179.8	1231.5	1253.0	1207.5	0.0	1602	185.5	1204.0
TOTAL	1228.4	1269.3	1317.4	1373.5	1223.5	4102	225.7	1268.1

"Z"- CARCASE DE BOVINE CU VÂRSTA CUPRINSĂ ÎNTRE 8 LUNI ȘI MAI PUȚIN DE 12 LUNI (TINERET BOVIN)								
CONFORMAȚIE	PREȚ MEDIU (RON / 100 kg)					NUMĂR CARCASE	TOTAL	
	GRĂSIME						GREUTATE MEDIE	PREȚ MEDIU (RON / 100 kg)
	1	2	3	4	5			
E	0.0	0.0	0.0	0.0	0.0	0	0.0	0.0
U	1451.2	1549.8	0.0	0.0	0.0	4	245.2	1495.9
R	1322.0	1404.7	1298.4	0.0	0.0	64	272.7	1359.0
O	1316.3	1345.2	1420.1	1438.3	0.0	675	207.8	1333.3
P	1249.9	1295.2	1350.6	0.0	0.0	709	162.6	1256.9
TOTAL	1282.2	1342.8	1393.3	1438.3	0.0	1452	188.7	1303.4

TOATE CATEGORIILE								
CONFORMAȚIE	PREȚ MEDIU (RON / 100 kg)					NUMĂR CARCASE	TOTAL	
	GRĂSIME						GREUTATE MEDIE	PREȚ MEDIU (RON / 100 kg)
	1	2	3	4	5			
E	1499.8	1272.0	0.0	0.0	0.0	3	464.5	1424.8
U	1509.7	1438.1	1343.0	1189.5	1171.6	195	412.5	1376.0
R	1323.0	1338.6	1349.8	1266.0	1133.0	2016	333.3	1331.8
O	1265.4	1250.3	1246.5	1270.8	1260.4	14541	257.5	1256.2
P	1138.2	1162.9	1183.9	1107.7	0.0	12758	201.1	1148.5
TOTAL	1207.8	1236.1	1254.1	1246.0	1193.6	29513	239.3	1225.7



**Raport prețuri de piață din România versus prețuri de piață comunitare
conform Art.7 Regulamentul de punere în aplicare (UE) 2017/1184 al Comisiei din 20 aprilie 2017**

Perioada: trim III 2019

CATEGORIA	CLASA	PREȚ MEDIU			PREȚ RO /PREȚ COMUNITAR (%)
		ROMANIA		UE	
		RON / 100 kg	€ / 100 kg	€ / 100 kg	
Z	U2	1549.85	327.55	402.14	-18.55
Z	U3	0.00	0.00	385.00	
Z	R2	1359.10	287.19	370.54	-22.49
Z	R3	1286.43	271.99	358.97	-24.23*
Z	O2	1348.07	284.92	331.60	-14.08
Z	O3	1373.52	290.28	327.48	-11.36
Z		1351.06	285.55	357.58	-20.14
A	U2	1591.98	336.36	382.30	-12.02
A	U3	1519.76	321.43	370.11	-13.15
A	R2	1445.21	305.45	348.02	-12.23
A	R3	1546.53	326.87	350.46	-6.73*
A	O2	1350.91	285.52	308.82	-7.54
A	O3	1412.02	298.44	320.40	-6.85
A		1386.49	293.04	350.96	-16.50
B	R3	1397.79	295.40	288.72	2.31
C	U2	0.00	0.00	368.38	
C	U3	0.00	0.00	371.50	
C	U4	0.00	0.00	366.62	
C	R3	1613.21	340.94	361.21	-5.61*
C	R4	1543.72	326.50	365.01	-10.55
C	O3	1342.11	283.67	339.46	-16.43
C	O4	1393.50	294.73	346.96	-15.05
C		1448.75	306.19	355.60	-13.89
D	R3	1187.89	251.06	343.18	-26.84
D	R4	1186.19	250.72	304.09	-17.55
D	O2	1164.50	246.13	261.60	-5.91
D	O3	1184.35	250.32	285.88	-12.44*
D	O4	1217.23	257.27	283.42	-9.23
D	P2	1117.24	236.13	231.93	1.81
D	P3	1160.62	245.31	267.12	-8.16
D		1154.31	243.97	282.58	-13.66
E	U2	1274.00	269.02	416.32	-35.38
E	U3	1313.84	277.51	413.73	-32.92
E	R2	1299.82	274.72	360.01	-23.69
E	R3	1380.19	291.71	365.52	-20.19*
E	R4	1482.27	313.28	357.04	-12.26
E	O2	1282.89	271.14	292.98	-7.45
E	O3	1313.52	277.62	315.54	-12.02
E	O4	1334.32	282.01	342.57	-17.68
E		1308.41	276.54	364.84	-24.20
TOATE CATEGORIILE		1243.45	262.81	328.58	-20.02

* CATEGORII ȘI CLASE DE REFERINȚĂ ÎN UE28: Z3, AR3, CR3, DO3 ȘI ER3



CARCASE DE BOVINE CU VÂRSTA DE 8 LUNI SAU MAI MULT

CONFORM ART.7 REGULAMENTUL DE PUNERE ÎN APLICARE (UE) 2017/1184 AL COMISIEI DIN 20 APRILIE 2017

Cotații naționale (RON / 100 kg) la intrarea în abator	TRIM III / 2019	VARIAȚIE		
		1 TRIM	1 AN	Medie 5 ani (14 - 18)

Tăurași "A"	1,386.49	0.30%	0.72%	14.77%
Vaci "D"	1,154.31	-1.99%	-1.46%	16.24%
Vițele "E"	1,308.41	-1.81%	1.30%	15.89%

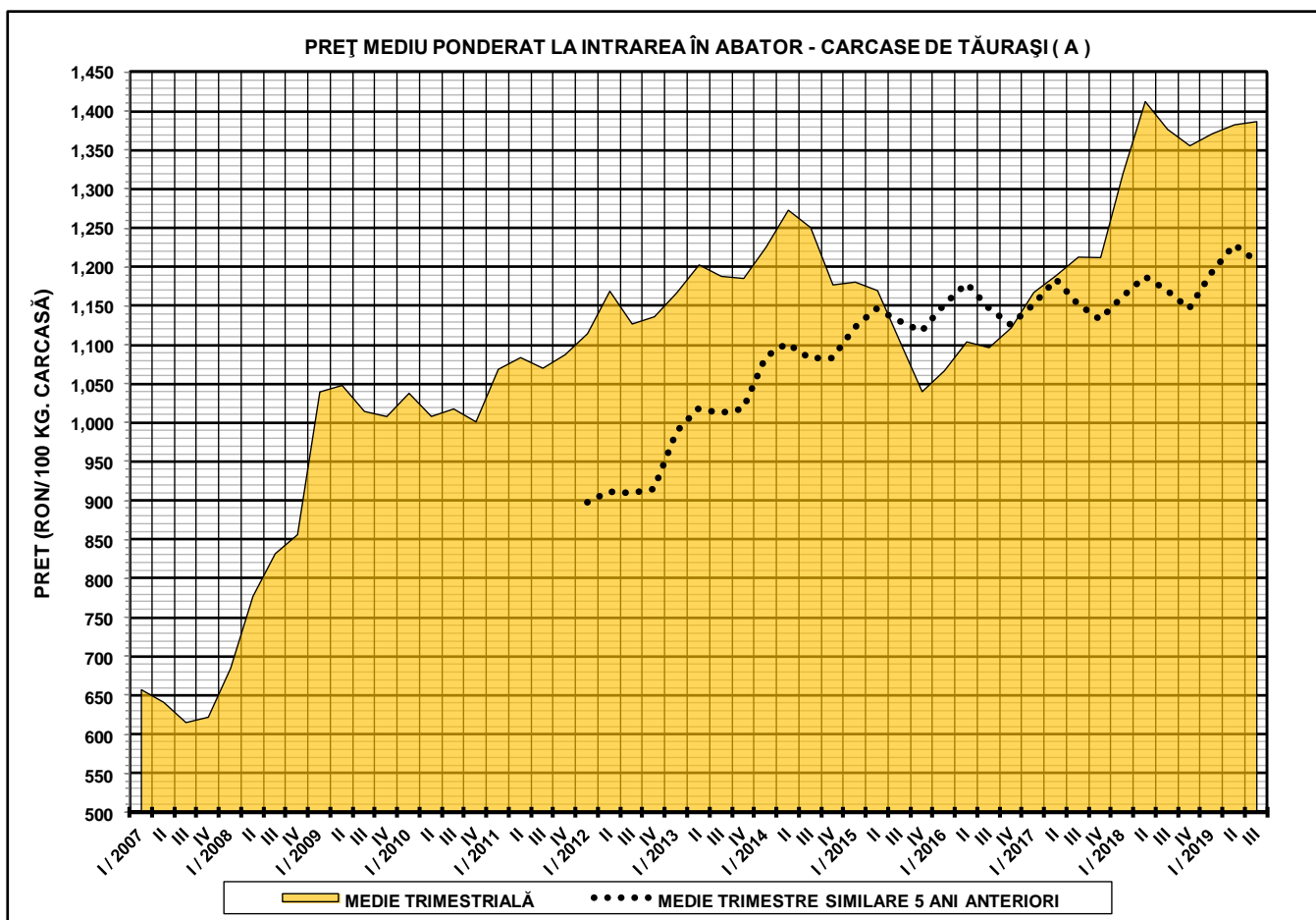

PREȚ MEDIU PONDERAT LA INTRAREA ÎN ABATOR - CARCASE DE VACI (D)

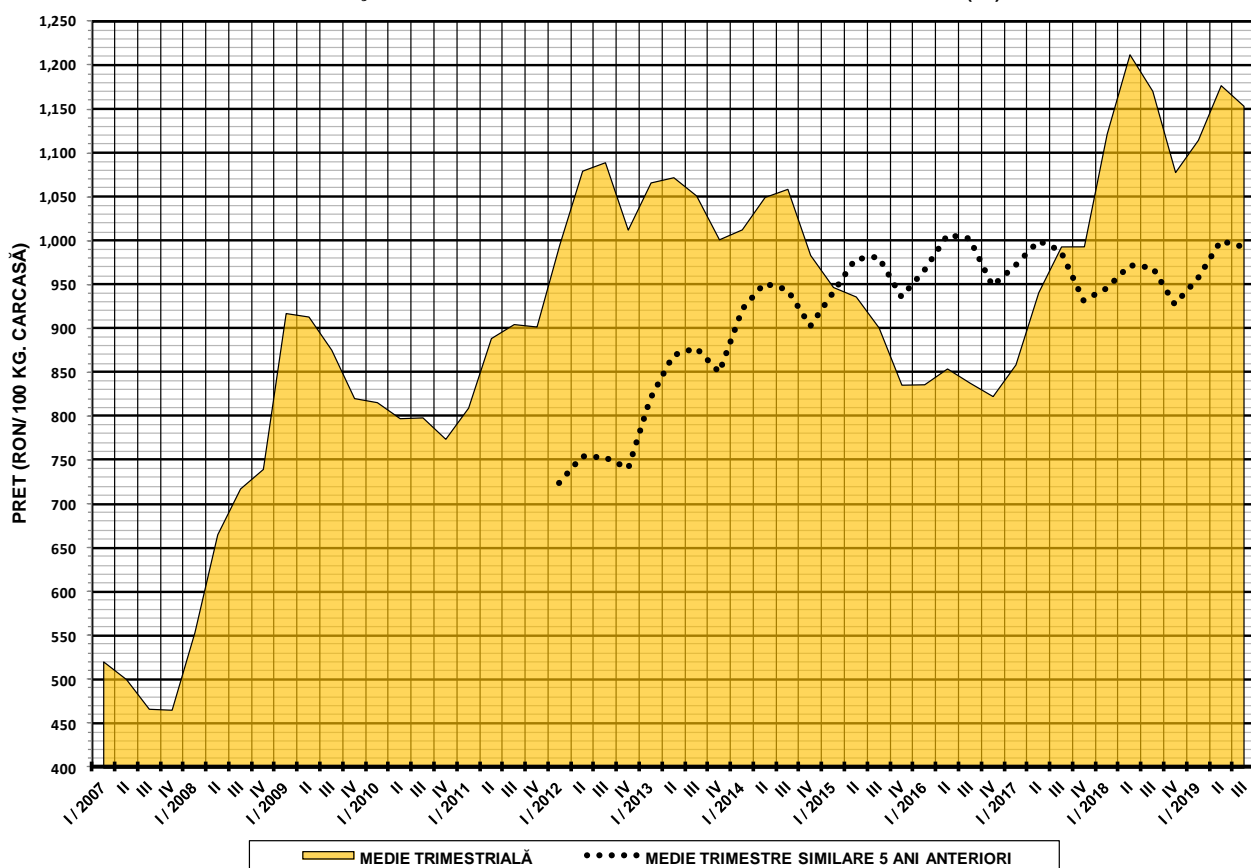

PREȚ MEDIU PONDERAT LA INTRAREA ÎN ABATOR - CARCASE DE ALTE FEMELE (E)

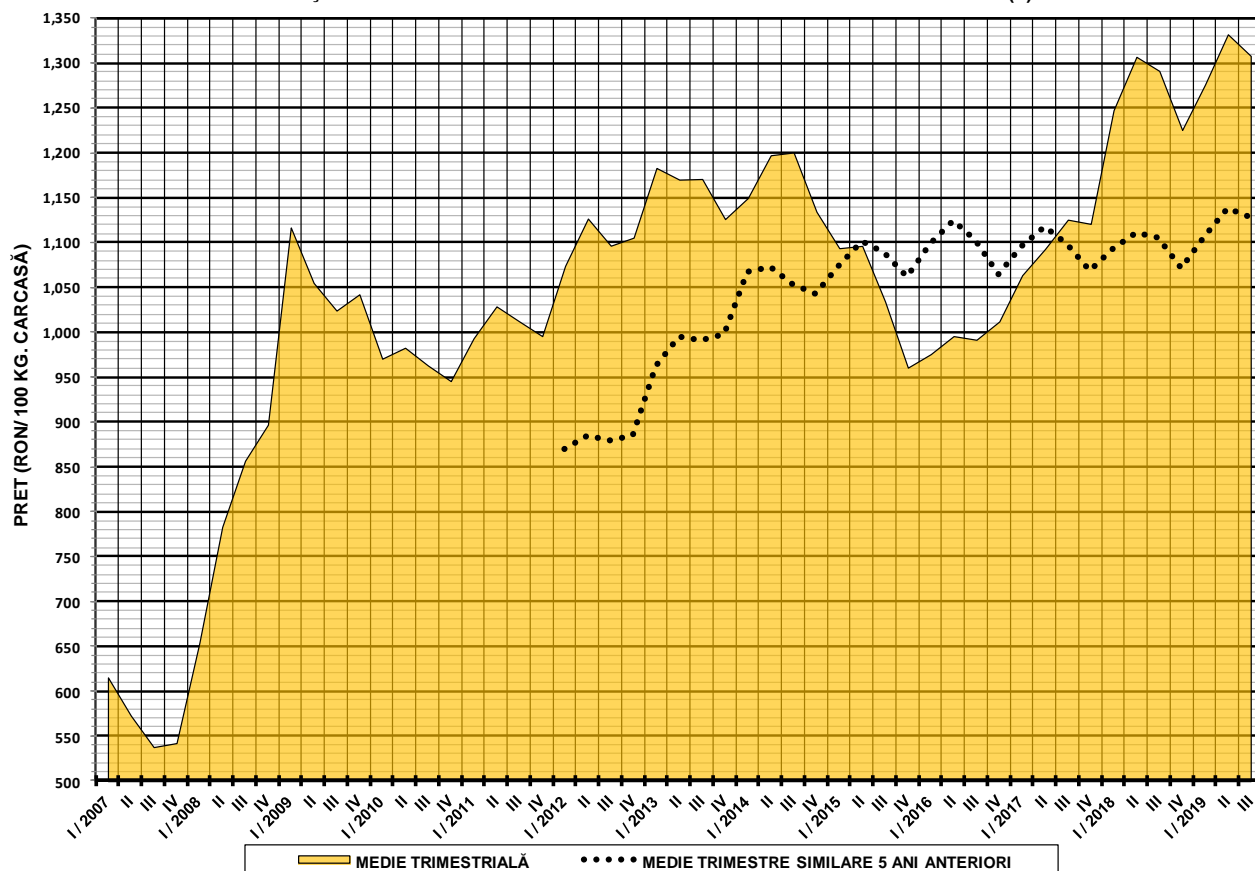



N.B. Prețurile medii ponderate trimestriale au fost calculate după cum urmează:

1. În toate cazurile de la paginile 1 și 2 au fost aplicate ponderi „real time”, care constau în greutatea individuale în viu, sau în carcasă ale bovinelor. Prețul mediu ponderat trimestrial (în viu sau în carcasă) este egal cu suma produselor dintre prețul individual (în viu sau în carcasă) și greutatea individuală (în viu sau în carcasă) împărțită la suma ponderilor (greutățile în viu sau în carcasă).

2. În toate cazurile de la paginile 3 - 5 au fost aplicate ponderi care constau în numărul de zile din săptămânile care formează trimestrul (câte 7 zile ale săptămânilor întregi și zilele celor 1 - 2 fracțiuni de săptămână). Prețul mediu ponderat trimestrial în carcasă este egal cu suma produselor dintre prețul mediu ponderat săptămânal în carcasă și 7 sau numărul de zile al fracțiunii de săptămână împărțită la suma ponderilor (numărul de zile din trimestru: 90 - 92 zile).