

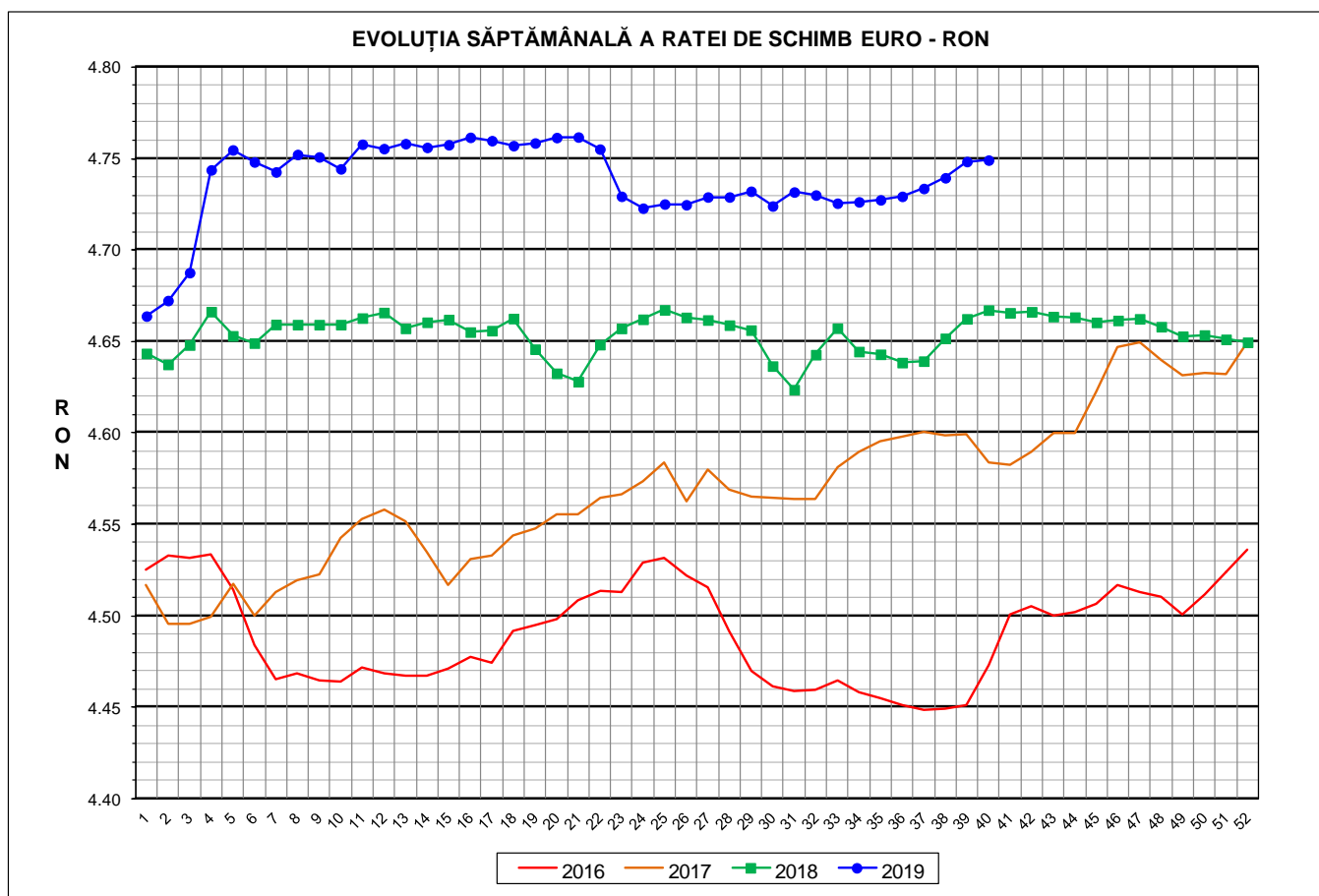

# Prețul de piață al porcilor la intrarea în abator Săptămâna 40 (30 septembrie – 6 octombrie 2019)



RATA DE SCHIMB EURO - RON			
SĂPT 40 / 2019	VARIAȚIE		
	1 SĂPT	4 SĂPT	1 AN
1€ = 4.7492 RON	0.02%	0.42%	1.76%

**SITUAȚIA CARCASELOR DE PORCINE CLASIFICATE  
ÎN FUNCȚIE DE PROVENIENȚA PORCILOR SACRIFICAȚI  
IN SĂPTĂMÂNA 30 SEPTEMBRIE - 6 OCTOMBRIE 2019**

		NUMĂR CARCASE	% DIN TOTAL
PROVENIENȚĂ PORCI SACRIFICAȚI	TRANZACȚII COMERCIALE ÎNTRE ABATOARE ȘI FURNIZORI	45,437	59.01
	FERME PROPRII ALE ABATOARELOR	26,231	34.07
	PRESTĂRI SERVICII	5,325	6.92
<b>TOTAL CARCASE CLASIFICATE CU GREUTATEA CALDĂ 50 - 120 KG</b>		<b>76,993</b>	<b>100.00</b>
DIN CARE DIN COMERȚ INTRACOMUNITAR		2,428	3.15

Situția porcilor proveniți din tranzacții comerciale  
între abatoare și furnizori care fac obiectul raportării prețurilor  
în săptămâna 30 septembrie - 6 octombrie 2019

Tip preț la intrarea în abator		Carcase cu greutatea caldă 60 - 120 kg			
		SEUROP		d.c. S+E	
		nr	% din total carcase clasificate	nr	% din total carcase clasificate
De bază pentru 56% carne macră	în carcasă	410	0.5%	403	0.5%
	în viu	2,704	3.5%	2,347	3.0%
Forfetar în viu		42,098	54.7%	40,211	52.2%
Total		45,212	58.7%	42,961	55.8%

**Carcase incluse în raportul național de prețuri pentru DG AGRI**



## Prețul de piață al porcilor în săptămâna 30 septembrie - 6 octombrie 2019

Clasa	% carne macră	Număr porci	% din total porci	Procent mediu carne macră	Greutate medie (kg)		Preț mediu (RON / 100 kg)	
					vie	carcasă caldă - 2%	viu	carcasă caldă - 2%
S	≥ 60	27,177	60.11	62.4	107.5	82.8	697.77	905.04
E	55 - 59.9	15,784	34.91	58.2	111.0	85.2	698.22	909.57
U	50 - 54.9	2,089	4.62	53.3	113.6	87.3	689.72	897.13
ROP	< 50	162	0.36	48.0	113.2	87.3	685.48	888.90
<b>TOTAL</b>		<b>45,212</b>	<b>100.00</b>	<b>60.5</b>	<b>109.0</b>	<b>83.9</b>	<b>697.50</b>	<b>906.20</b>

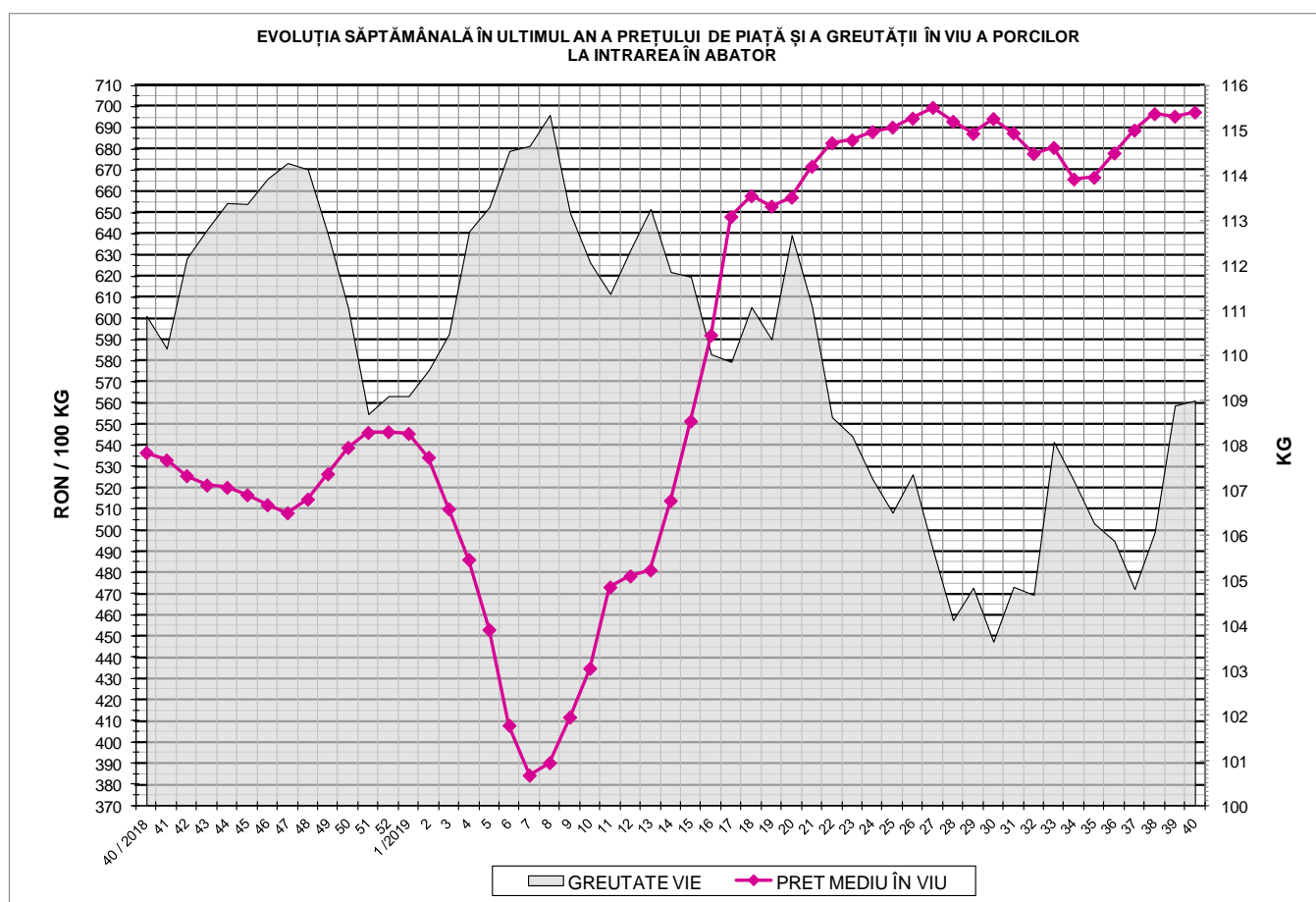



EVOLUȚIA SĂPTĂMĂNALĂ A PREȚULUI DE PIAȚĂ ÎN VIU AL PORCILOR ÎN ROMÂNIA (1)

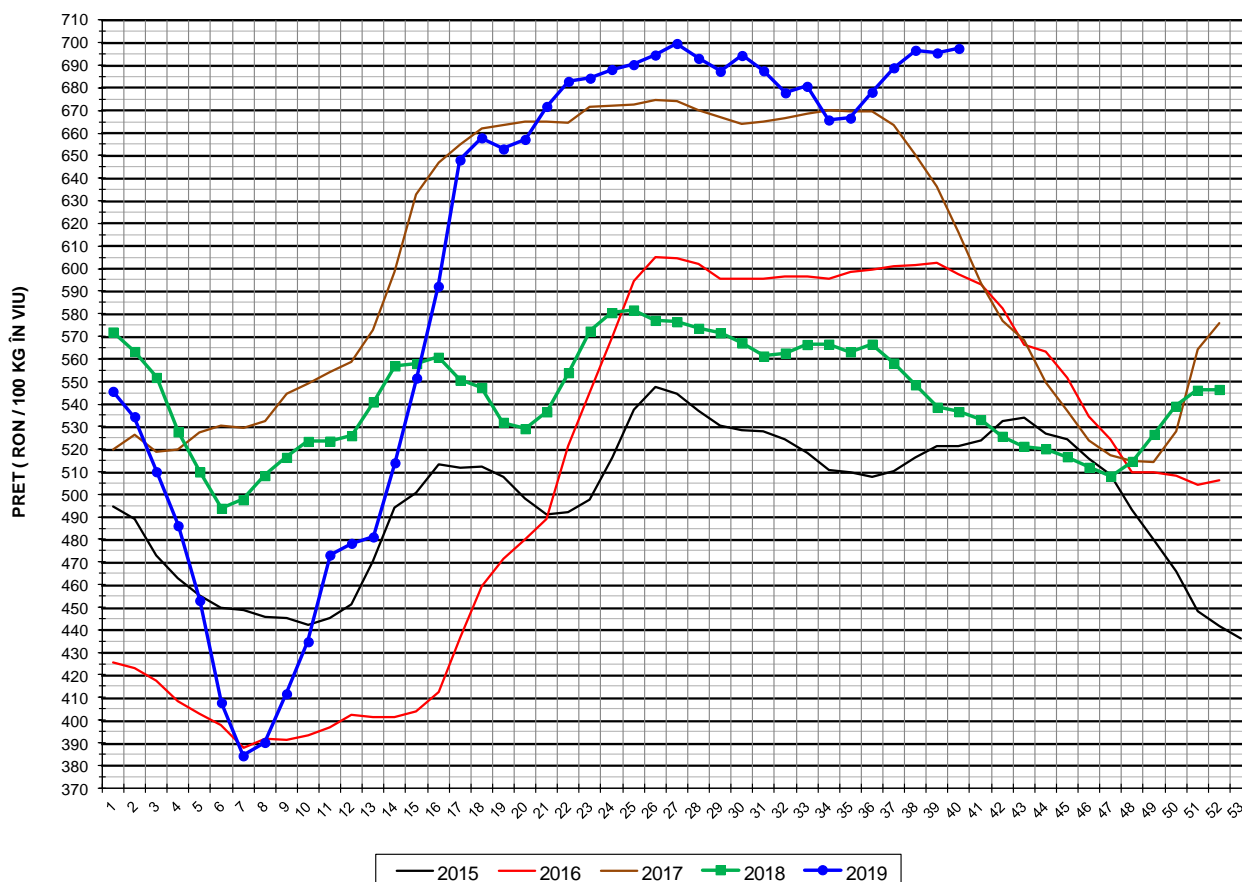

PREȚ ÎN VIU			
SĂPT 40 / 2019	VARIAȚIE		
	1 SĂPT	4 SĂPT	1 AN
697.50 RON	0.29%	2.86%	29.98%



EVOLUȚIA SĂPTĂMĂNALĂ A PREȚULUI DE PIAȚĂ ÎN VIU AL PORCILOR ÎN ROMÂNIA (2)

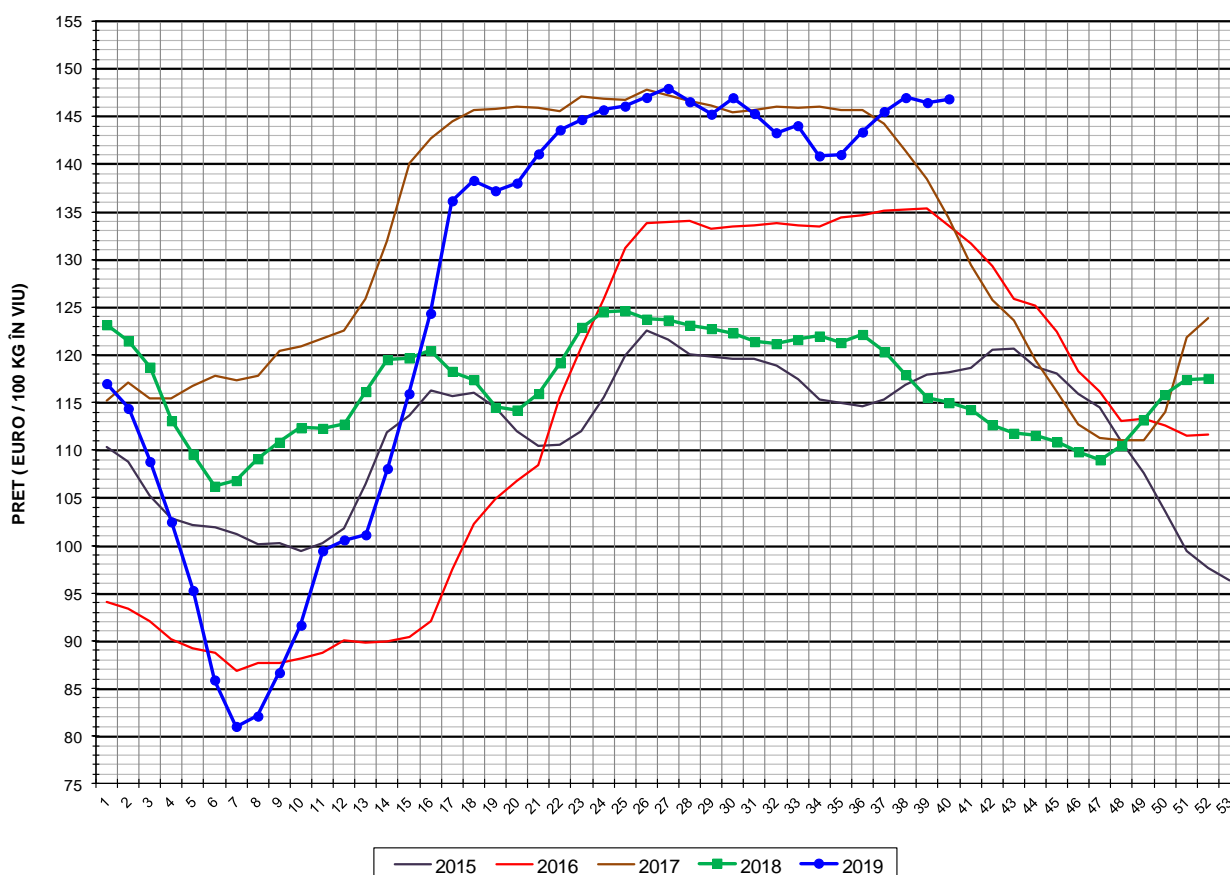

PREȚ ÎN VIU			
SĂPT 40 / 2019	VARIAȚIE		
	1 SĂPT	4 SĂPT	1 AN
146.87 €	0.27%	2.43%	27.73%



PREȚUL PE PROCENT CARNE MACRĂ AL PORCILOR  
ÎN SĂPTĂMÂNA 30 SEPTEMBRIE - 6 OCTOMBRIE 2019

% CARNE MACRĂ		NUMĂR PORCI	% CUMULATIV DIN TOTAL PORCI	GREUTATE (KG)		PREȚ MEDIU (RON/ 100 KG)	
NIVEL GRILA PREȚURI	MEDIE			VIE	CARCASA CALDĂ - 2%	VIU	CARCASA CALDĂ - 2%
≥64	65.0	4,890	10.82	107.11	83.14	684.75	882.24
63	63.4	4,232	20.18	107.38	82.94	697.49	903.07
62	62.4	5,831	33.07	106.81	82.23	699.84	908.98
61	61.5	6,309	47.03	107.74	82.85	702.09	913.05
60	60.5	5,915	60.11	108.10	83.13	702.04	912.92
59	59.5	5,376	72.00	110.13	84.54	700.25	912.20
58	58.5	4,315	81.54	111.42	85.44	699.84	912.73
57	57.5	2,999	88.18	111.83	85.92	696.03	906.01
56	56.5	1,868	92.31	111.52	85.71	694.73	903.90
55	55.5	1,226	95.02	110.47	84.81	694.34	904.44
54	54.5	844	96.89	113.60	87.39	691.46	898.87
53	53.5	540	98.08	115.10	88.48	688.41	895.50
52	52.5	373	98.91	113.20	87.04	689.36	896.54
51	51.5	197	99.34	111.75	85.91	685.02	891.04
≤50	49.1	297	100.00	112.12	86.21	688.42	895.38
MEDIE	60.5	45,212	100.00	108.99	83.89	697.50	906.20

Culorile de fond ale rândurilor din tabelul de mai sus au legătură cu grila de prețuri.

EVOLUȚIA SĂPTĂMÂNALĂ A PREȚULUI DE PIAȚĂ AL CARCASELOR - CLASELE "S" & "E" ÎN ROMÂNIA (1)

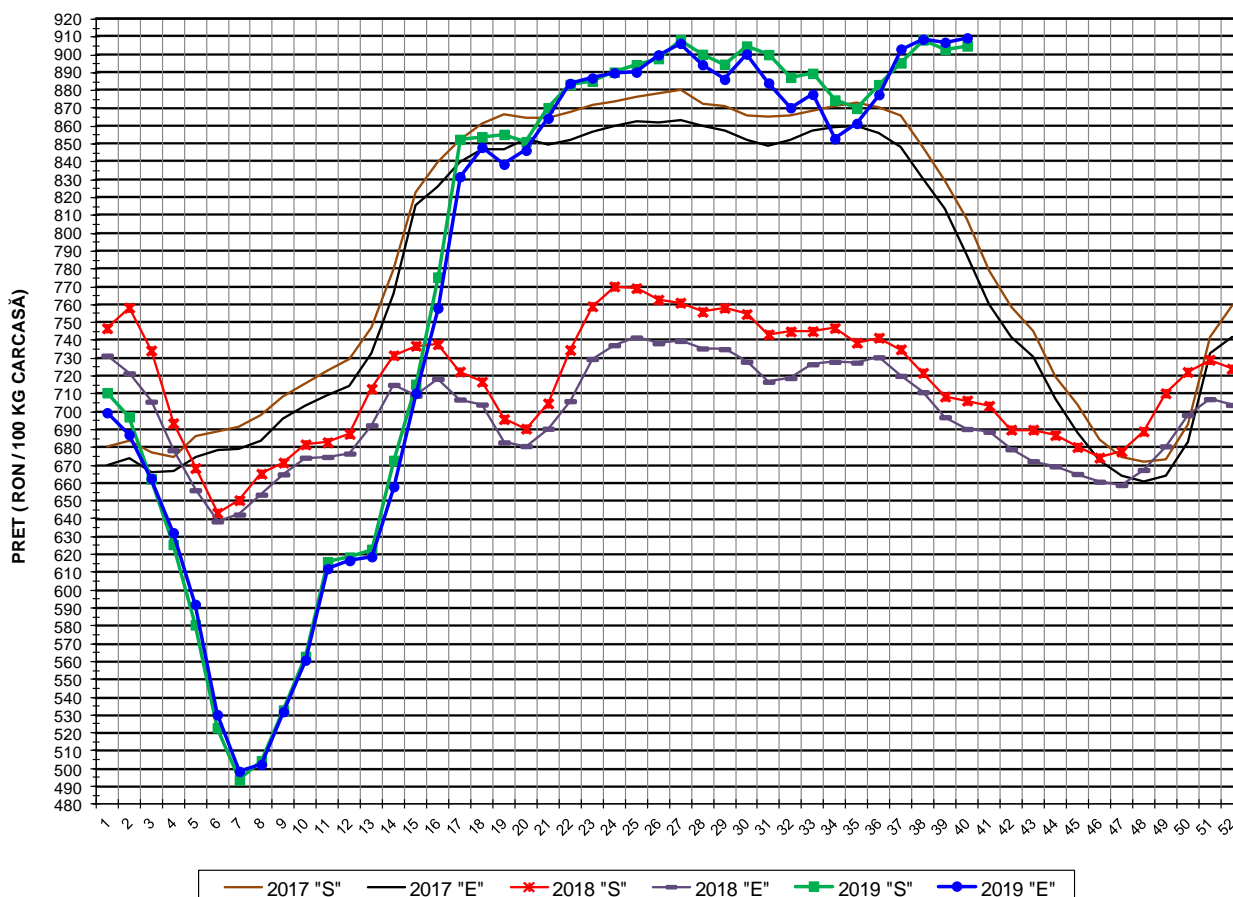

PREȚ NAȚIONAL CARCASE				
CALITATEA STANDARD - CLASELE "S" & "E"				
CLASA	PREȚ SĂPT 40 / 2019	VARIAȚIE		
		1 SĂPT	4 SĂPT	1 AN
S	905.04 RON	0.21%	2.45%	28.14%
E	909.57 RON	0.28%	3.62%	31.75%

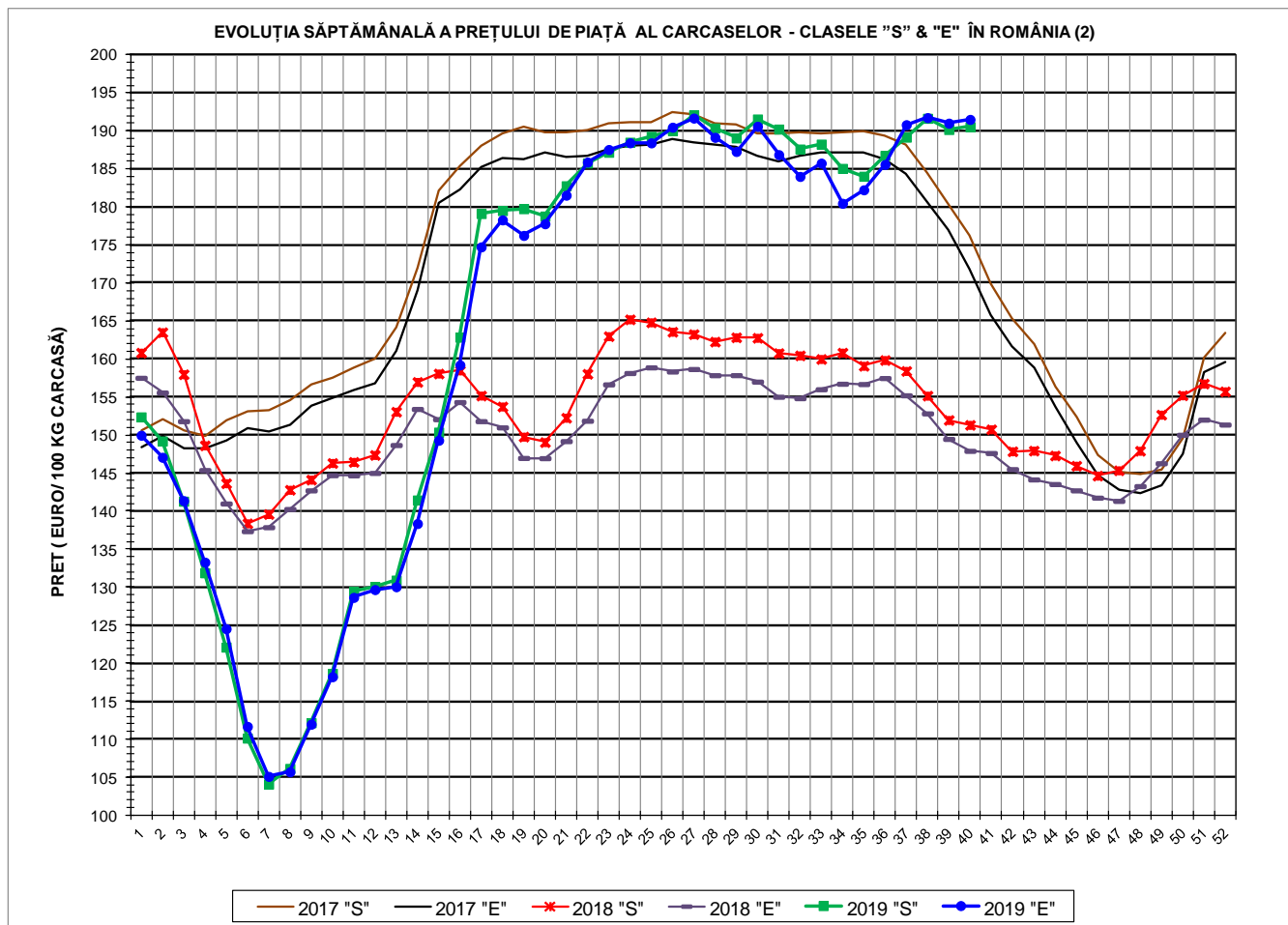

<b>PREȚ NAȚIONAL CARCASE</b>				
<b>CALITATEA STANDARD - CLASELE "S" &amp; "E"</b>				
<b>CLASA</b>	<b>PREȚ SAPT 40 / 2019</b>	<b>VARIAȚIE</b>		
		<b>1 SĂPT</b>	<b>4 SĂPT</b>	<b>1 AN</b>
<b>S</b>	<b>190.57 €</b>	<b>0.20%</b>	<b>2.03%</b>	<b>25.92%</b>
<b>E</b>	<b>191.52 €</b>	<b>0.26%</b>	<b>3.19%</b>	<b>29.48%</b>





**% PREȚ DE PIAȚĂ ÎN ROMÂNIA ȘI ÎN UE28 vs PRAGUL (PREȚUL) DE REFERINȚĂ UE28**

SAPTAMANA	PREȚ (EUR)					% PREȚ vs PRAGUL (PREȚUL) DE REFERINȚĂ UE28 (*)				
	ROMÂNIA			UE28		ROMÂNIA			UE28	
	"S"	"E"	"S" + "E"	"S"	"E"	"S"	"E"	"S" + "E"	"S"	"E"
14/ 2019	141.45	138.36	140.32	160.41	158.84	93.72%	91.66%	92.96%	106.28%	105.23%
15	150.38	149.31	150.01	167.29	166.37	99.63%	98.92%	99.38%	110.83%	110.22%
16	162.87	159.22	161.52	170.80	169.01	107.91%	105.49%	107.01%	113.16%	111.97%
17	179.14	174.75	177.51	170.81	169.62	118.68%	115.78%	117.60%	113.16%	112.38%
18	179.53	178.30	179.08	171.38	170.21	118.94%	118.13%	118.64%	113.54%	112.77%
19	179.78	176.26	178.51	171.81	170.75	119.11%	116.77%	118.26%	113.83%	113.13%
20	178.81	177.80	178.43	173.86	172.62	118.46%	117.79%	118.22%	115.18%	114.37%
21	182.80	181.56	182.32	175.71	174.27	121.11%	120.29%	120.79%	116.41%	115.46%
22	185.79	185.90	185.83	176.67	175.32	123.09%	123.17%	123.12%	117.04%	116.15%
23	187.20	187.56	187.33	177.90	176.59	124.02%	124.26%	124.11%	117.86%	116.99%
24	188.52	188.44	188.49	179.78	178.12	124.90%	124.85%	124.88%	119.11%	118.01%
25	189.29	188.43	189.00	180.12	178.16	125.41%	124.84%	125.21%	119.33%	118.03%
26	190.05	190.49	190.21	180.65	178.42	125.91%	126.20%	126.02%	119.68%	118.20%
27	192.11	191.69	191.96	180.69	178.59	127.28%	127.00%	127.17%	119.71%	118.32%
28	190.38	189.16	189.93	179.57	177.03	126.13%	125.32%	125.83%	118.97%	117.29%
29	189.09	187.30	188.44	177.27	174.29	125.27%	124.09%	124.84%	117.44%	115.47%
30	191.57	190.61	191.26	176.51	173.06	126.92%	126.29%	126.71%	116.94%	114.66%
31	190.25	186.88	189.09	177.05	173.79	126.04%	123.81%	125.28%	117.30%	115.14%
32	187.62	184.02	186.33	179.43	176.74	124.30%	121.91%	123.45%	118.88%	117.09%
33	188.27	185.77	187.31	182.37	180.26	124.73%	123.08%	124.10%	120.83%	119.43%
34	185.08	180.49	183.39	183.31	180.68	122.62%	119.58%	121.50%	121.45%	119.70%
35	184.05	182.26	183.37	183.46	180.73	121.93%	120.75%	121.49%	121.55%	119.74%
36	186.78	185.60	186.33	183.88	181.03	123.75%	122.96%	123.45%	121.82%	119.94%
37	189.19	190.82	189.79	184.12	181.84	125.34%	126.42%	125.74%	121.98%	120.48%
38	191.67	191.75	191.70	183.96	182.11	126.98%	127.04%	127.00%	121.88%	120.65%
39	190.19	191.03	190.51	184.95	182.03	126.01%	126.56%	126.22%	122.53%	120.60%
40	190.57	191.52	190.92	184.99	182.24	126.25%	126.89%	126.49%	122.56%	120.73%

(\*) 150.939 EUR conform Art. 7 [1] al Reg. [UE] nr. 1308/2013

EVOLUȚIA SĂPTĂMÂNALĂ A PREȚULUI CLASA "E" ÎN UE28 ȘI ÎN CÂTEVA STATE MEMBRE

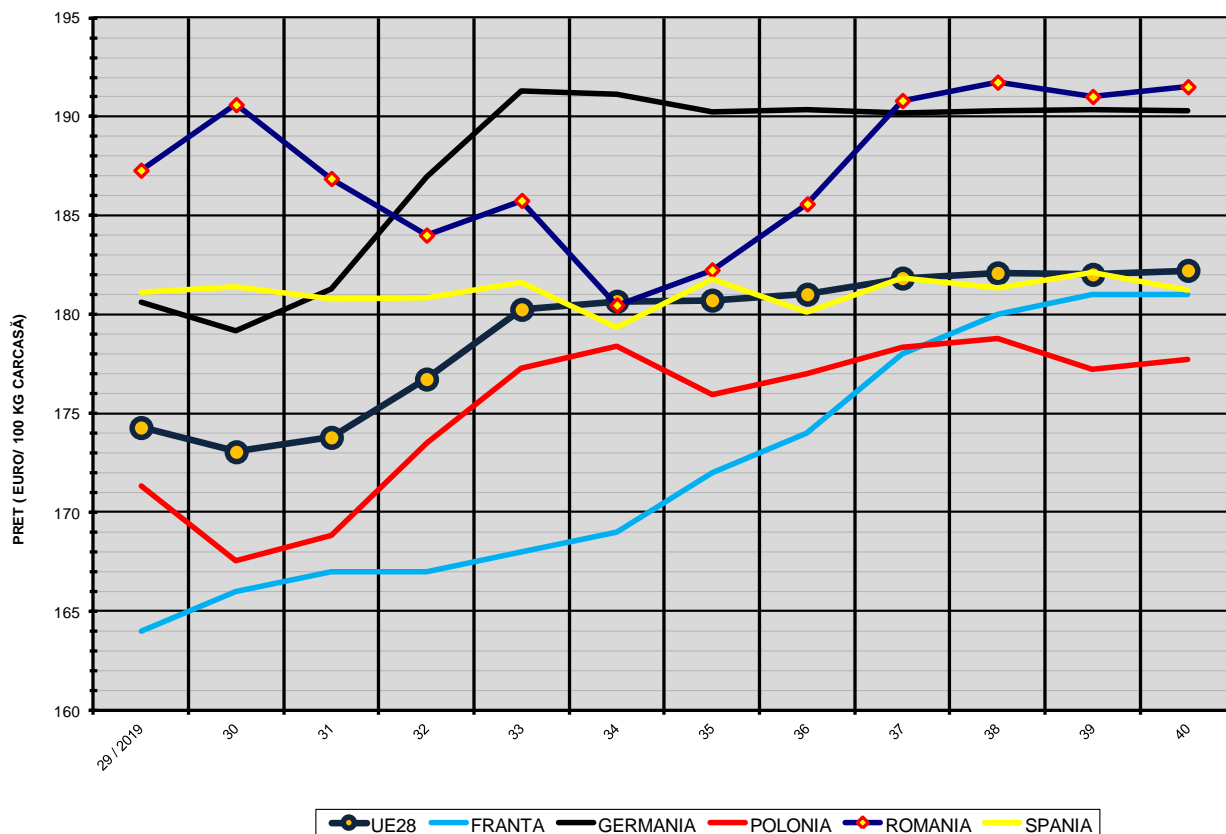

COMPARAȚII DE PREȚURI

SĂPT 40 / 2019 =	UE28	FR	DE	PL	RO	ES	RO vs UE28	RO vs FR	RO vs DE	RO vs PL	RO vs ES
	182.24 €	181.00 €	190.33 €	177.75 €	191.52 €	181.25 €	9.29 € 5.1%	10.52 € 5.8%	1.19 € 0.6%	13.77 € 7.7%	10.27 € 5.7%

PREȚUL CARCASELOR DIN CLASA "E" ÎN STATELE MEMBRE (FĂRĂ IRLANDA, ITALIA, LUXEMBURG, MALTA)  
VERSUS PREȚUL UE ÎN SĂPTĂMÂNA 30 SEPTEMBRIE - 6 OCTOMBRIE 2019

