



# Prețul de piață al bovinelor la intrarea în abator

## Săptămâna 39 (23 – 29 septembrie 2019)

SITUAȚIA CARCASELOR DE BOVINE CLASIFICATE ÎN FUNCȚIE DE PROVENIENȚA BOVINELOR SACRIFICATE  
ÎN SĂPTĂMÂNA 23 - 29 SEPTEMBRIE 2019

PROVENIENȚĂ BOVINE  SACRIFICATE		CARCASE CLASIFICATE:						PREȚ FEZABIL CATEGORIILE:					
		BOVINE CU VÂRSTA:				TOTAL		A, B, C, D, E, Z				V	
		DE 8 LUNI SAU MAI MULT (A, B, C, D, E, Z)		MAI MICĂ DE 8 LUNI (V)				TOATE CLASELE		CLASELE CONFORM ART 7, REG (UE) 2017/1184		TOATE CLASELE	
		NUMĂR	%	NUMĂR	%	NUMĂR	%	NUMĂR	%	NUMĂR	%	NUMĂR	%
CUMĂRATE		2,300	54.1	115	2.7	2,415	56.8	2,169	51.0	889	20.9	86	2.0
FERME PROPRII ALE ABATOARELOR		249	5.9	5	0.1	254	6.0	248	5.8	95	2.2	4	0.1
PRESTĂRI SERVICII	PRODUCĂTORI	1,108	26.0	129	3.0	1,237	29.1	1,054	24.8	173	4.1	123	2.9
	COMERCIANȚI	293	6.9	56	1.3	349	8.2	293	6.9	38	0.9	47	1.1
TOTAL		3,950	92.8	305	7.2	4,255	100.0	3,764	88.5	1,195	28.1	260	6.1

**2,417** Carcase incluse în rapoartele naționale de prețuri de piață pentru carcasele de bovine cu vârsta de 8 luni sau mai mult  
**56.8%** din total carcase clasificate

**984** Carcase incluse în raportul național de prețuri de piață pentru Comisia Europeană  
**23.1%** din total carcase clasificate

**90** Carcase incluse în rapoartele naționale de prețuri de piață pentru carcasele de bovine cu vârsta mai mică de 8 luni (viței)  
**2.1%** din total carcase clasificate

**Factor general de ajustare pentru cheltuielile de transport a prețurilor raportate: 0.08 RON/kg carcasă caldă-2%**

Prețul în viu al bovinelor din toate clasele de conformație și acoperire cu grăsime  
la intrarea în abator în săptămâna 23 - 29 septembrie 2019

Categorie	Număr	Greutate în viu (kg)	Preț în viu (RON / 100 kg)	Modificare preț	
				1 săpt	1 an
"A" - TĂURAȘI	504	482.4	691.1	-2.35%	1.96%
"B" - TAURI	123	567.9	669.9	-1.58%	0.04%
"C" - BOI	22	692.3	669.1	6.09%	-4.12%
"D" - VACI	1,265	486.7	521.4	-2.78%	-0.83%
"E" - VIȚELE	382	446.9	617.9	-0.92%	2.03%
"Z" - TINERET BOVIN	121	370.8	664.2	1.71%	13.29%
A + B + C + D + E + Z	2,417	479.7	587.6	-0.85%	3.02%
"V" - VIȚEI	90	237.7	656.6	0.05%	10.54%



Raport național prețuri de piață carcase de bovine cu vârsta de 8 luni sau mai mult, la intrarea în abator conform grilei UE

Săptămâna: 39

din: 23/09/19

până în 29/09/19

"A"- CARCASE DE MASCULI NECASTRAȚI CU VÂRSTA CUPRINSĂ ÎNTRE 12 LUNI ȘI MAI PUȚIN DE 24 DE LUNI (TĂURAȘI)								
CONFORMAȚIE	PREȚ MEDIU (RON / 100 kg)					NUMĂR CARCASE	TOTAL	
	GRĂSIMI						GREUTATE MEDIE	PREȚ MEDIU (RON / 100 kg)
	1	2	3	4	5			
E	0.0	0.0	0.0	0.0	0.0	0	0.0	0.0
U	0.0	1464.7	0.0	0.0	0.0	5	379.8	1464.7
R	1360.9	1419.1	1552.6	0.0	0.0	62	322.6	1421.2
O	1313.9	1340.5	1302.7	0.0	0.0	289	259.6	1325.6
P	1268.1	1324.7	1497.0	0.0	0.0	148	196.8	1283.4
<b>TOTAL</b>	<b>1303.7</b>	<b>1357.6</b>	<b>1437.0</b>	<b>0.0</b>	<b>0.0</b>	<b>504</b>	<b>250.1</b>	<b>1333.1</b>

"B"- CARCASE DE MASCULI NECASTRAȚI CU VÂRSTA DE 24 DE LUNI ȘI MAI MULT (TAURI)								
CONFORMAȚIE	PREȚ MEDIU (RON / 100 kg)					NUMĂR CARCASE	TOTAL	
	GRĂSIMI						GREUTATE MEDIE	PREȚ MEDIU (RON / 100 kg)
	1	2	3	4	5			
E	0.0	0.0	0.0	0.0	0.0	0	0.0	0.0
U	1334.0	1240.0	0.0	0.0	0.0	4	556.5	1264.9
R	1331.0	1186.9	1409.8	1708.0	0.0	20	384.6	1312.9
O	1302.2	1254.8	1308.6	0.0	0.0	66	292.1	1288.3
P	1329.3	1083.3	0.0	0.0	0.0	33	208.5	1313.7
<b>TOTAL</b>	<b>1315.1</b>	<b>1227.5</b>	<b>1354.1</b>	<b>1708.0</b>	<b>0.0</b>	<b>123</b>	<b>293.3</b>	<b>1297.0</b>

"C"- CARCASE DE MASCULI CASTRAȚI CU VÂRSTA DE 12 LUNI ȘI MAI MULT (BOI)								
CONFORMAȚIE	PREȚ MEDIU (RON / 100 kg)					NUMĂR CARCASE	TOTAL	
	GRĂSIMI						GREUTATE MEDIE	PREȚ MEDIU (RON / 100 kg)
	1	2	3	4	5			
E	0.0	0.0	0.0	0.0	0.0	0	0.0	0.0
U	0.0	0.0	0.0	0.0	0.0	0	0.0	0.0
R	0.0	0.0	1608.0	0.0	0.0	2	291.1	1608.0
O	0.0	1320.1	1298.7	0.0	0.0	9	447.9	1312.3
P	1277.1	1311.7	0.0	0.0	0.0	11	277.9	1296.9
<b>TOTAL</b>	<b>1277.1</b>	<b>1316.7</b>	<b>1386.6</b>	<b>0.0</b>	<b>0.0</b>	<b>22</b>	<b>348.7</b>	<b>1328.6</b>

"D"- CARCASE DE FEMELE CARE AU FĂTAT (VACI)								
CONFORMAȚIE	PREȚ MEDIU (RON / 100 kg)					NUMĂR CARCASE	TOTAL	
	GRĂSIMI						GREUTATE MEDIE	PREȚ MEDIU (RON / 100 kg)
	1	2	3	4	5			
E	0.0	0.0	0.0	0.0	0.0	0	0.0	0.0
U	0.0	0.0	0.0	0.0	0.0	0	0.0	0.0
R	1197.6	1189.3	1133.3	1110.9	0.0	58	324.2	1158.0
O	1151.6	1106.2	1135.6	1186.9	0.0	541	250.5	1130.4
P	1056.9	1074.0	1134.7	0.0	0.0	666	204.9	1070.3
<b>TOTAL</b>	<b>1091.9</b>	<b>1098.5</b>	<b>1135.1</b>	<b>1155.0</b>	<b>0.0</b>	<b>1265</b>	<b>229.8</b>	<b>1104.0</b>

"E"- CARCASE ALE ALTOR BOVINE FEMELE CU VÂRSTA DE 12 LUNI ȘI MAI MULT (VITELE)								
CONFORMAȚIE	PREȚ MEDIU (RON / 100 kg)					NUMĂR CARCASE	TOTAL	
	GRĂSIMI						GREUTATE MEDIE	PREȚ MEDIU (RON / 100 kg)
	1	2	3	4	5			
E	0.0	0.0	0.0	0.0	0.0	0	0.0	0.0
U	0.0	1249.0	1270.2	0.0	0.0	3	310.3	1263.7
R	1299.7	1318.3	1341.4	1684.0	0.0	25	294.9	1346.6
O	1251.4	1263.5	1295.8	1311.2	0.0	214	229.8	1270.4
P	1182.3	1207.7	1182.4	1193.2	0.0	140	191.2	1192.1
<b>TOTAL</b>	<b>1222.3</b>	<b>1250.9</b>	<b>1280.8</b>	<b>1329.2</b>	<b>0.0</b>	<b>382</b>	<b>220.6</b>	<b>1252.1</b>

"Z"- CARCASE DE BOVINE CU VÂRSTA CUPRINSĂ ÎNTRE 8 LUNI ȘI MAI PUȚIN DE 12 LUNI (TINERET BOVIN)								
CONFORMAȚIE	PREȚ MEDIU (RON / 100 kg)					NUMĂR CARCASE	TOTAL	
	GRĂSIMI						GREUTATE MEDIE	PREȚ MEDIU (RON / 100 kg)
	1	2	3	4	5			
E	0.0	0.0	0.0	0.0	0.0	0	0.0	0.0
U	0.0	0.0	0.0	0.0	0.0	0	0.0	0.0
R	1438.4	1406.0	0.0	0.0	0.0	12	293.5	1411.7
O	1302.8	1419.7	1314.1	0.0	0.0	45	193.8	1353.9
P	1225.5	1298.7	0.0	0.0	0.0	64	165.0	1232.7
<b>TOTAL</b>	<b>1258.0</b>	<b>1398.2</b>	<b>1314.1</b>	<b>0.0</b>	<b>0.0</b>	<b>121</b>	<b>188.5</b>	<b>1306.7</b>

TOATE CATEGORIILE								
CONFORMAȚIE	PREȚ MEDIU (RON / 100 kg)					NUMĂR CARCASE	TOTAL	
	GRĂSIMI						GREUTATE MEDIE	PREȚ MEDIU (RON / 100 kg)
	1	2	3	4	5			
E	0.0	0.0	0.0	0.0	0.0	0	0.0	0.0
U	1334.0	1352.4	1270.2	0.0	0.0	12	421.3	1339.7
R	1313.1	1325.4	1317.3	1227.5	0.0	179	323.9	1313.3
O	1241.1	1220.9	1194.1	1233.2	0.0	1164	250.6	1223.8
P	1129.5	1139.2	1147.3	1193.2	0.0	1062	200.4	1134.0
<b>TOTAL</b>	<b>1187.2</b>	<b>1212.5</b>	<b>1206.3</b>	<b>1228.4</b>	<b>0.0</b>	<b>2417</b>	<b>234.8</b>	<b>1200.3</b>

Prețuri incluse în raportul național de prețuri pentru Comisia Europeană



**Raport național parțial prețuri de piață carcase de bovine cu vârsta de 8 luni sau mai mult, la intrarea în abator conform grilei UE (\*)**

Săptămâna: 39

din: 23/09/19

până în 29/09/19

<b>"A"- CARCASE DE MASCULI NECASTRAȚI CU VÂRSTA CUPRINSĂ ÎNTRE 12 LUNI ȘI MAI PUȚIN DE 24 DE LUNI (TĂURAȘI)</b>								
CONFORMAȚIE	PREȚ MEDIU (RON / 100 kg)					NUMĂR CARCASE	TOTAL	
	GRĂSIME						GREUTATE MEDIE	PREȚ MEDIU (RON / 100 kg)
	1	2	3	4	5			
E	0.0	0.0	0.0	0.0	0.0	0	0.0	0.0
U	0.0	1399.1	0.0	0.0	0.0	3	341.5	1399.1
R	1359.0	1420.7	1591.2	0.0	0.0	57	316.7	1421.3
O	1309.5	1335.6	1296.0	0.0	0.0	227	258.9	1320.5
P	1257.2	1326.7	1497.0	0.0	0.0	119	193.7	1278.5
<b>TOTAL</b>	<b>1299.3</b>	<b>1353.9</b>	<b>1440.8</b>	<b>0.0</b>	<b>0.0</b>	<b>406</b>	<b>248.5</b>	<b>1329.8</b>

<b>"B"- CARCASE DE MASCULI NECASTRAȚI CU VÂRSTA DE 24 DE LUNI ȘI MAI MULT (TAURI)</b>								
CONFORMAȚIE	PREȚ MEDIU (RON / 100 kg)					NUMĂR CARCASE	TOTAL	
	GRĂSIME						GREUTATE MEDIE	PREȚ MEDIU (RON / 100 kg)
	1	2	3	4	5			
E	0.0	0.0	0.0	0.0	0.0	0	0.0	0.0
U	1334.0	0.0	0.0	0.0	0.0	1	589.0	1334.0
R	1331.0	1270.9	1413.6	0.0	0.0	14	359.5	1330.9
O	1299.7	1259.8	1285.4	0.0	0.0	52	272.9	1291.1
P	1339.6	1083.3	0.0	0.0	0.0	27	205.6	1319.4
<b>TOTAL</b>	<b>1316.0</b>	<b>1246.7</b>	<b>1340.3</b>	<b>0.0</b>	<b>0.0</b>	<b>94</b>	<b>269.9</b>	<b>1306.2</b>

<b>"C"- CARCASE DE MASCULI CASTRAȚI CU VÂRSTA DE 12 LUNI ȘI MAI MULT (BOI)</b>								
CONFORMAȚIE	PREȚ MEDIU (RON / 100 kg)					NUMĂR CARCASE	TOTAL	
	GRĂSIME						GREUTATE MEDIE	PREȚ MEDIU (RON / 100 kg)
	1	2	3	4	5			
E	0.0	0.0	0.0	0.0	0.0	0	0.0	0.0
U	0.0	0.0	0.0	0.0	0.0	0	0.0	0.0
R	0.0	0.0	1608.0	0.0	0.0	2	291.1	1608.0
O	0.0	1320.1	1298.7	0.0	0.0	9	447.9	1312.3
P	1277.1	1311.7	0.0	0.0	0.0	11	277.9	1296.9
<b>TOTAL</b>	<b>1277.1</b>	<b>1316.7</b>	<b>1386.6</b>	<b>0.0</b>	<b>0.0</b>	<b>22</b>	<b>348.7</b>	<b>1328.6</b>

<b>"D"- CARCASE DE FEMELE CARE AU FĂTAT (VACI)</b>								
CONFORMAȚIE	PREȚ MEDIU (RON / 100 kg)					NUMĂR CARCASE	TOTAL	
	GRĂSIME						GREUTATE MEDIE	PREȚ MEDIU (RON / 100 kg)
	1	2	3	4	5			
E	0.0	0.0	0.0	0.0	0.0	0	0.0	0.0
U	0.0	0.0	0.0	0.0	0.0	0	0.0	0.0
R	1197.6	1145.9	1100.6	1110.9	0.0	56	322.1	1134.5
O	1151.6	1106.2	1135.3	1186.9	0.0	540	250.1	1130.4
P	1054.5	1074.0	1133.1	0.0	0.0	658	204.4	1068.7
<b>TOTAL</b>	<b>1090.8</b>	<b>1095.8</b>	<b>1130.7</b>	<b>1155.0</b>	<b>0.0</b>	<b>1254</b>	<b>229.3</b>	<b>1101.8</b>

<b>"E"- CARCASE ALE ALTOR BOVINE FEMELE CU VÂRSTA DE 12 LUNI ȘI MAI MULT (VIȚELE)</b>								
CONFORMAȚIE	PREȚ MEDIU (RON / 100 kg)					NUMĂR CARCASE	TOTAL	
	GRĂSIME						GREUTATE MEDIE	PREȚ MEDIU (RON / 100 kg)
	1	2	3	4	5			
E	0.0	0.0	0.0	0.0	0.0	0	0.0	0.0
U	0.0	1249.0	1270.2	0.0	0.0	3	310.3	1263.7
R	1295.0	1309.2	1313.6	0.0	0.0	17	293.1	1306.9
O	1247.4	1243.0	1283.2	1324.9	0.0	164	223.1	1253.1
P	1170.6	1206.7	1111.1	1194.0	0.0	106	181.7	1183.0
<b>TOTAL</b>	<b>1214.6</b>	<b>1236.7</b>	<b>1280.8</b>	<b>1299.8</b>	<b>0.0</b>	<b>290</b>	<b>213.0</b>	<b>1235.8</b>

<b>"Z"- CARCASE DE BOVINE CU VÂRSTA CUPRINSĂ ÎNTRE 8 LUNI ȘI MAI PUȚIN DE 12 LUNI (TINERET BOVIN)</b>								
CONFORMAȚIE	PREȚ MEDIU (RON / 100 kg)					NUMĂR CARCASE	TOTAL	
	GRĂSIME						GREUTATE MEDIE	PREȚ MEDIU (RON / 100 kg)
	1	2	3	4	5			
E	0.0	0.0	0.0	0.0	0.0	0	0.0	0.0
U	0.0	0.0	0.0	0.0	0.0	0	0.0	0.0
R	1438.4	1406.0	0.0	0.0	0.0	12	293.5	1411.7
O	1302.2	1423.4	1314.1	0.0	0.0	43	193.4	1355.0
P	1219.1	1298.7	0.0	0.0	0.0	48	162.0	1229.7
<b>TOTAL</b>	<b>1261.0</b>	<b>1399.5</b>	<b>1314.1</b>	<b>0.0</b>	<b>0.0</b>	<b>103</b>	<b>190.4</b>	<b>1315.5</b>

<b>TOATE CATEGORIILE</b>								
CONFORMAȚIE	PREȚ MEDIU (RON / 100 kg)					NUMĂR CARCASE	TOTAL	
	GRĂSIME						GREUTATE MEDIE	PREȚ MEDIU (RON / 100 kg)
	1	2	3	4	5			
E	0.0	0.0	0.0	0.0	0.0	0	0.0	0.0
U	1334.0	1366.7	1270.2	0.0	0.0	7	363.5	1334.5
R	1311.0	1330.4	1284.4	1110.9	0.0	158	317.8	1299.4
O	1232.5	1204.3	1177.1	1208.3	0.0	1035	248.3	1210.3
P	1115.5	1133.6	1137.1	1194.0	0.0	969	199.3	1122.4
<b>TOTAL</b>	<b>1176.7</b>	<b>1198.3</b>	<b>1187.5</b>	<b>1171.8</b>	<b>0.0</b>	<b>2169</b>	<b>231.9</b>	<b>1186.1</b>

(\*) Pentru calcularea prețurilor medii au fost luate în considerare doar bovinele cumparate de către abatoare



**Raport prețuri de piață din România versus prețuri de piață comunitare  
conform Art.7 Regulamentul de punere în aplicare (UE) 2017/1184 al Comisiei din 20 aprilie 2017**

Săptămâna: 39

din: 23/09/19

până în: 29/09/19

CATEGORIA	CLASA	PREȚ MEDIU			PREȚ RO /PREȚ COMUNITAR (%)
		ROMANIA		UE	
		RON / 100 kg	€ / 100 kg	€ / 100 kg	
Z	U2	0.00	0.00	400.70	
Z	U3	0.00	0.00	380.25	
Z	R2	1406.03	296.11	375.39	-21.12
Z	R3	0.00	0.00	362.38	(*)
Z	O2	1419.67	298.98	333.84	-10.44
Z	O3	1314.10	276.75	326.45	-15.22
<b>Z</b>		<b>1404.86</b>	<b>295.86</b>	<b>358.59</b>	<b>-17.49</b>
A	U2	1464.72	308.47	387.49	-20.39
A	U3	0.00	0.00	373.25	
A	R2	1419.11	298.86	348.16	-14.16
A	R3	1552.60	326.97	352.20	-7.16 (*)
A	O2	1340.54	282.31	308.11	-8.37
A	O3	1302.67	274.34	319.39	-14.11
<b>A</b>		<b>1359.16</b>	<b>286.23</b>	<b>352.77</b>	<b>-18.86</b>
<b>B</b>	R3	<b>1409.78</b>	<b>296.90</b>	<b>285.06</b>	<b>4.15</b>
C	U2	0.00	0.00	383.05	
C	U3	0.00	0.00	376.75	
C	U4	0.00	0.00	371.02	
C	R3	1608.00	338.64	363.94	-6.95 (*)
C	R4	0.00	0.00	367.31	
C	O3	1298.65	273.49	338.52	-19.21
C	O4	0.00	0.00	348.49	
<b>C</b>		<b>1538.62</b>	<b>324.03</b>	<b>357.78</b>	<b>-9.43</b>
D	R3	1133.34	238.68	337.76	-29.33
D	R4	1110.87	233.95	301.29	-22.35
D	O2	1106.19	232.96	255.44	-8.80
D	O3	1135.58	239.15	279.64	-14.48 (*)
D	O4	1186.88	249.95	281.13	-11.09
D	P2	1073.97	226.18	227.82	-0.72
D	P3	1134.69	238.96	262.89	-9.10
<b>D</b>		<b>1105.75</b>	<b>232.87</b>	<b>278.14</b>	<b>-16.28</b>
E	U2	1249.00	263.04	413.67	-36.41
E	U3	1270.15	267.49	414.19	-35.42
E	R2	1318.32	277.63	362.33	-23.38
E	R3	1341.43	282.50	364.88	-22.58 (*)
E	R4	1684.00	354.65	357.13	-0.69
E	O2	1263.53	266.10	290.10	-8.27
E	O3	1295.77	272.89	312.48	-12.67
E	O4	1311.16	276.13	342.81	-19.45
<b>E</b>		<b>1298.71</b>	<b>273.51</b>	<b>364.19</b>	<b>-24.90</b>
<b>TOATE CATEGORIILE</b>		<b>1226.11</b>	<b>258.22</b>	<b>327.60</b>	<b>-21.18</b>

(\*) CATEGORII ȘI CLASE DE REFERINȚĂ ÎN UE28: Z3, AR3, CR3, DO3 ȘI ER3



**CARCASE DE CARCASE DE BOVINE CU VÂRSTA DE 8 LUNI SAU MAI MULT LA INTRAREA ÎN ABATOR  
CONFORM ART.7 REGULAMENTUL DE PUNERE ÎN APLICARE (UE) 2017/1184 AL COMISIEI DIN 20 APRILIE 2017**

Cotații naționale (RON / 100 kg)	SĂPT 39 / 2019	VARIAȚIE		
		1 SĂPT	1 AN	Medie 5 ani (14 - 18)
Tăurași "A"	1,359.16	-4.15%	1.44%	15.02%
Vaci "D"	1,105.75	-4.05%	-2.79%	14.33%
Vițele "E"	1,298.71	1.04%	1.03%	14.88%

Prețuri medii europene (€ / 100 kg)	SĂPT 39 / 2019			VARIAȚIE					
				1 SĂPT			1 AN		
	A	D	E	A	D	E	A	D	E
Uniunea Europeană	352.77	278.14	364.19	0.11%	-0.44%	0.13%	-5.38%	-3.99%	-5.07%
Franța	380.76	315.10	402.64	-0.32%	-1.34%	-0.47%	1.33%	-4.31%	-1.01%
Germania	359.35	270.20	332.70	1.11%	-0.80%	0.15%	-5.00%	-3.80%	-5.05%
Italia	407.61	242.68	437.44	-0.06%	-0.41%	0.29%	0.67%	-2.24%	-1.51%
Marea Britanie	343.30	270.54	366.17	-0.41%	0.02%	0.03%	-11.93%	-6.57%	-11.96%
Olanda	340.30	266.55	227.25	-1.29%	4.64%	-9.11%	2.44%	7.20%	5.81%
Polonia	275.13	234.19	292.88	-1.13%	-1.33%	0.14%	-16.95%	-15.49%	-6.99%
România	286.24	232.87	273.51	-4.33%	-4.23%	0.85%	-0.40%	-4.55%	-0.79%
Ungaria	227.45	191.06	207.99	-5.63%	-0.46%	0.19%	-11.34%	0.91%	-0.44%



PREȚ MEDIU PONDERAT LA INTRAREA ÎN ABATOR - CARCASE DE TĂURAȘI ( A )

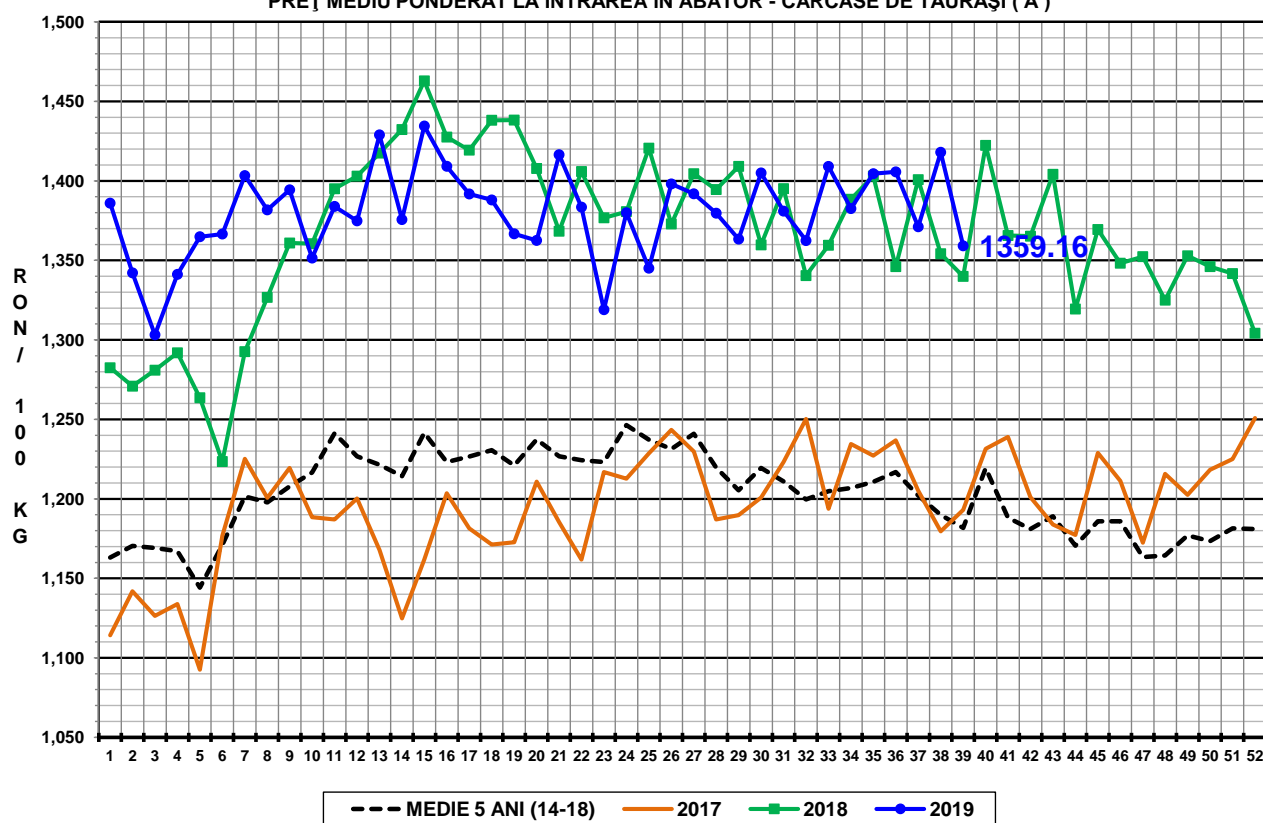

PREȚ MEDIU PONDERAT LA INTRAREA ÎN ABATOR - CARCASE DE VACI ( D )

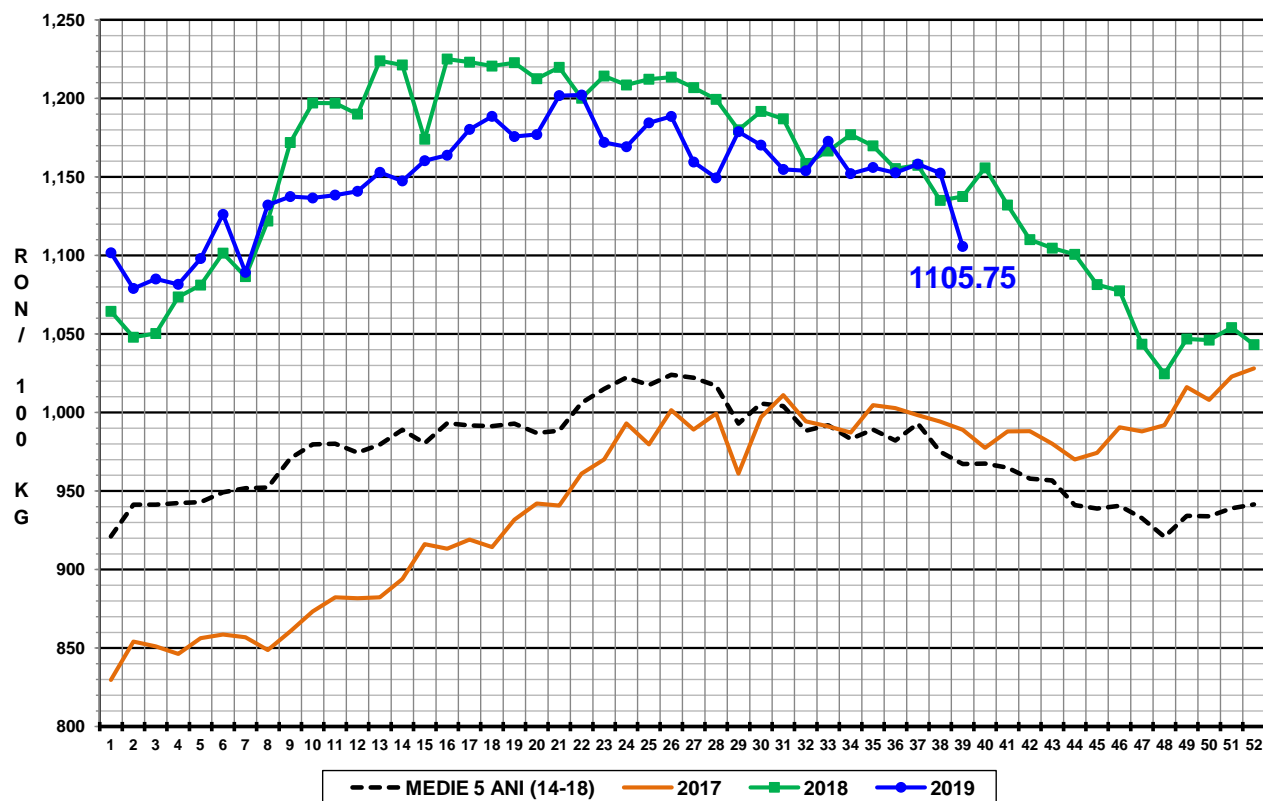

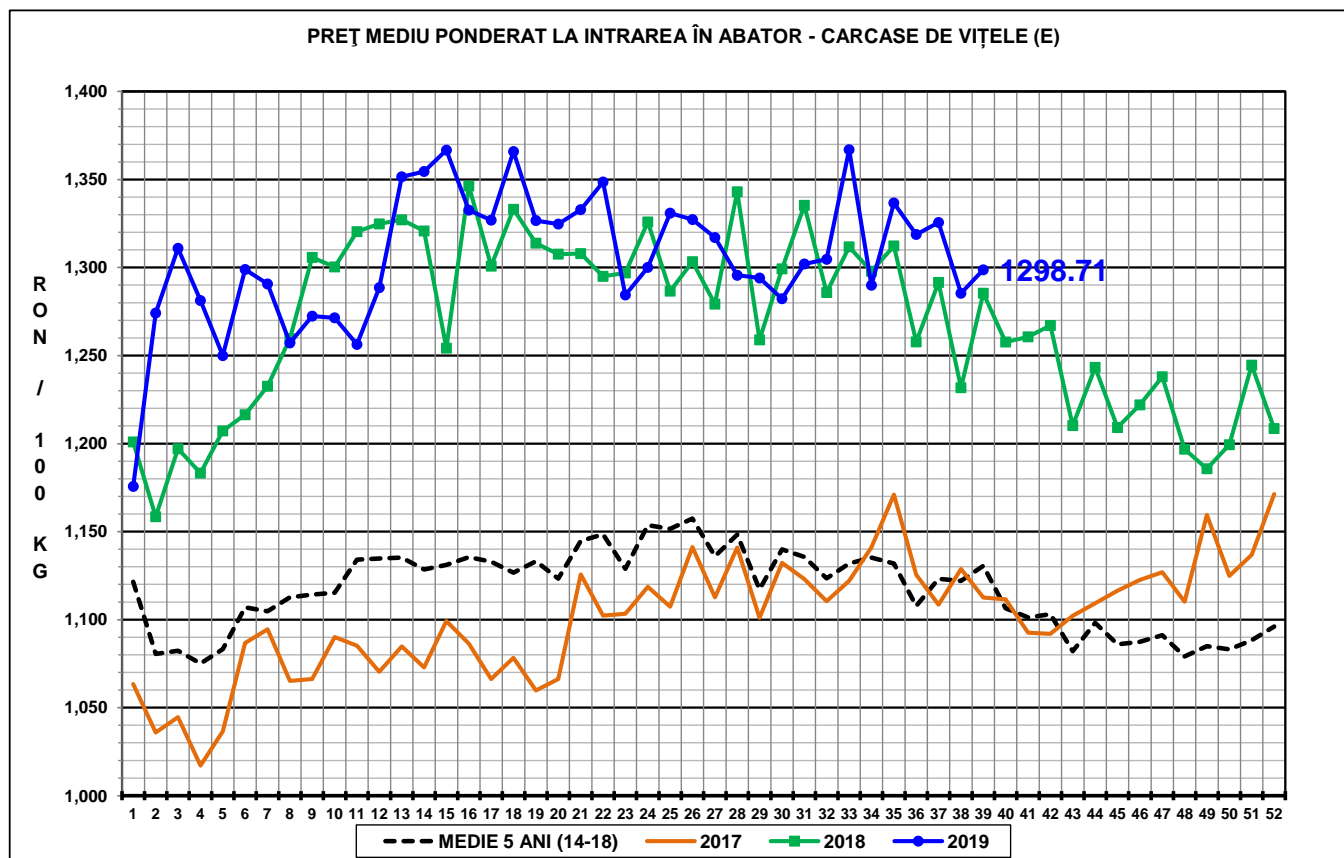

**N.B. Prețurile medii ponderate săptămânale au fost calculate după cum urmează:**

1. În toate cazurile de la paginile 1 - 3 și în cazul „per combinație categorie, clasă de conformație și grad de acoperire cu grăsime” de la pagina 4, au fost aplicate ponderi „real time”, care constau în greutatea individuale în viu, sau în carcasă ale bovinelor. Prețul mediu ponderat săptămânal (în viu sau în carcasă) este egal cu suma produselor dintre prețul individual (în viu sau în carcasă) și greutatea individuală (în viu sau în carcasă) împărțită la suma ponderilor (greutățile în viu sau în carcasă).

2. În cazul „per categorie” de la paginile 4 - 7, au fost aplicate ponderi bazate pe „cifrele istorice” comunicate de statele membre privind distribuția în clasele SEUROP.