

Prețul de piață al porcilor la intrarea în abator

Săptămâna 39 (23 – 29 septembrie 2019)

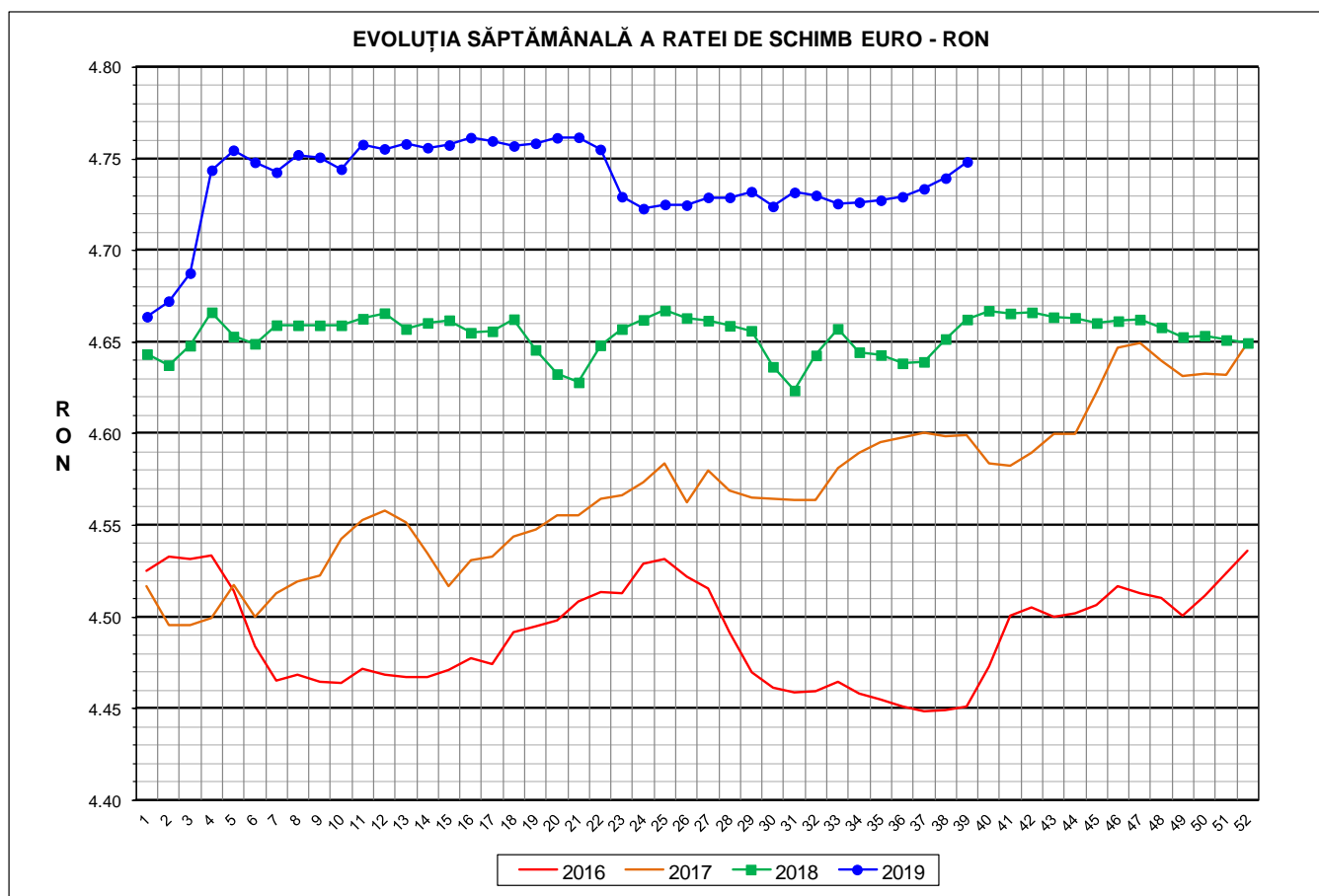

RATA DE SCHIMB EURO - RON			
SĂPT 39 / 2019	VARIAȚIE		
	1 SĂPT	4 SĂPT	1 AN
1€ = 4.7484 RON	0.19%	0.44%	1.84%



**SITUAȚIA CARCASELOR DE PORCINE CLASIFICATE
ÎN FUNCȚIE DE PROVENIENȚA PORCILOR SACRIFICAȚI
ÎN SĂPTĂMÂNA 23 - 29 SEPTEMBRIE 2019**

		NUMĂR CARCASE	% DIN TOTAL
PROVENIENȚĂ PORCI SACRIFICAȚI	TRANZACȚII COMERCIALE ÎNTRE ABATOARE ȘI FURNIZORI	47,718	58.92
	FERME PROPRII ALE ABATOARELOR	26,983	33.32
	PRESTĂRI SERVICII	6,290	7.77
TOTAL CARCASE CLASIFICATE CU GREUTATEA CALDĂ 50 - 120 KG		80,991	100.00
DIN CARE DIN COMERȚ INTRACOMUNITAR		3,663	4.52

Situația porcilor proveniți din tranzacții comerciale
între abatoare și furnizori care fac obiectul raportării prețurilor
în săptămâna 23 - 29 septembrie 2019

Tip preț la intrarea în abator		Carcase cu greutatea caldă 60 - 120 kg			
		SEUROP		d.c. S+E	
		nr	% din total carcase clasificate	nr	% din total carcase clasificate
De bază pentru 56% carne macră	în carcasă	384	0.5%	377	0.5%
	în viu	1,851	2.3%	1,547	1.9%
Forfetar în viu		45,088	55.7%	43,020	53.1%
Total		47,323	58.4%	44,944	55.5%

Carcase incluse în raportul național de prețuri pentru DG AGRI



Prețul de piață al porcilor în săptămâna 23 - 29 septembrie 2019

Clasa	% carne macră	Număr porci	% din total porci	Procent mediu carne macră	Greutate medie (kg)		Preț mediu (RON / 100 kg)	
					vie	carcasă caldă - 2%	viu	carcasă caldă - 2%
S	≥ 60	28,179	59.55	62.4	107.4	82.7	695.77	903.12
E	55 - 59.9	16,765	35.43	58.2	110.9	85.1	696.18	907.07
U	50 - 54.9	2,137	4.52	53.2	112.4	86.3	688.84	897.14
ROP	< 50	242	0.51	47.8	112.5	86.4	679.01	883.63
TOTAL		47,323	100.00	60.4	108.9	83.8	695.51	904.16

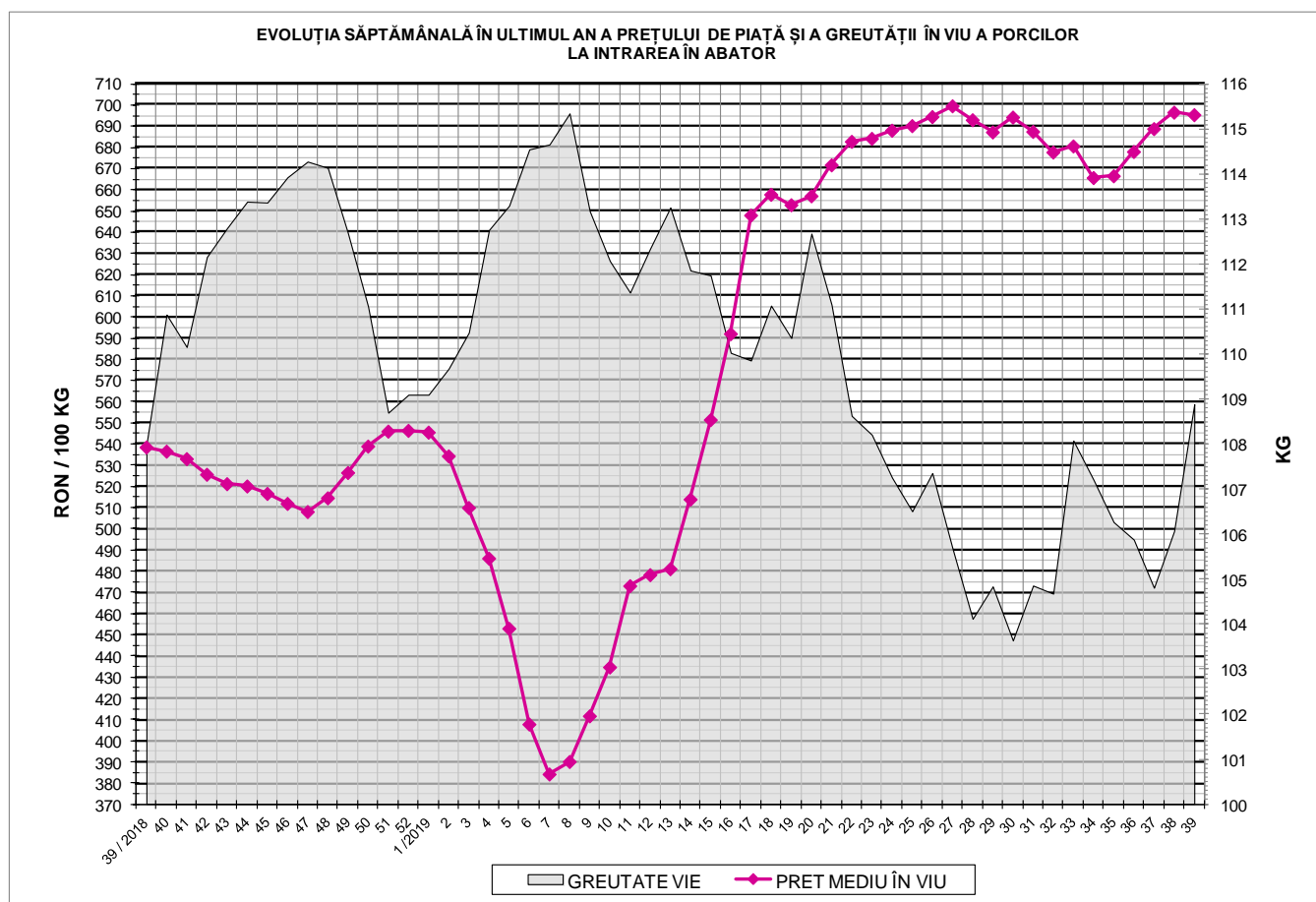



EVOLUȚIA SĂPTĂMĂNALĂ A PREȚULUI DE PIAȚĂ ÎN VIU AL PORCILOR ÎN ROMÂNIA (1)

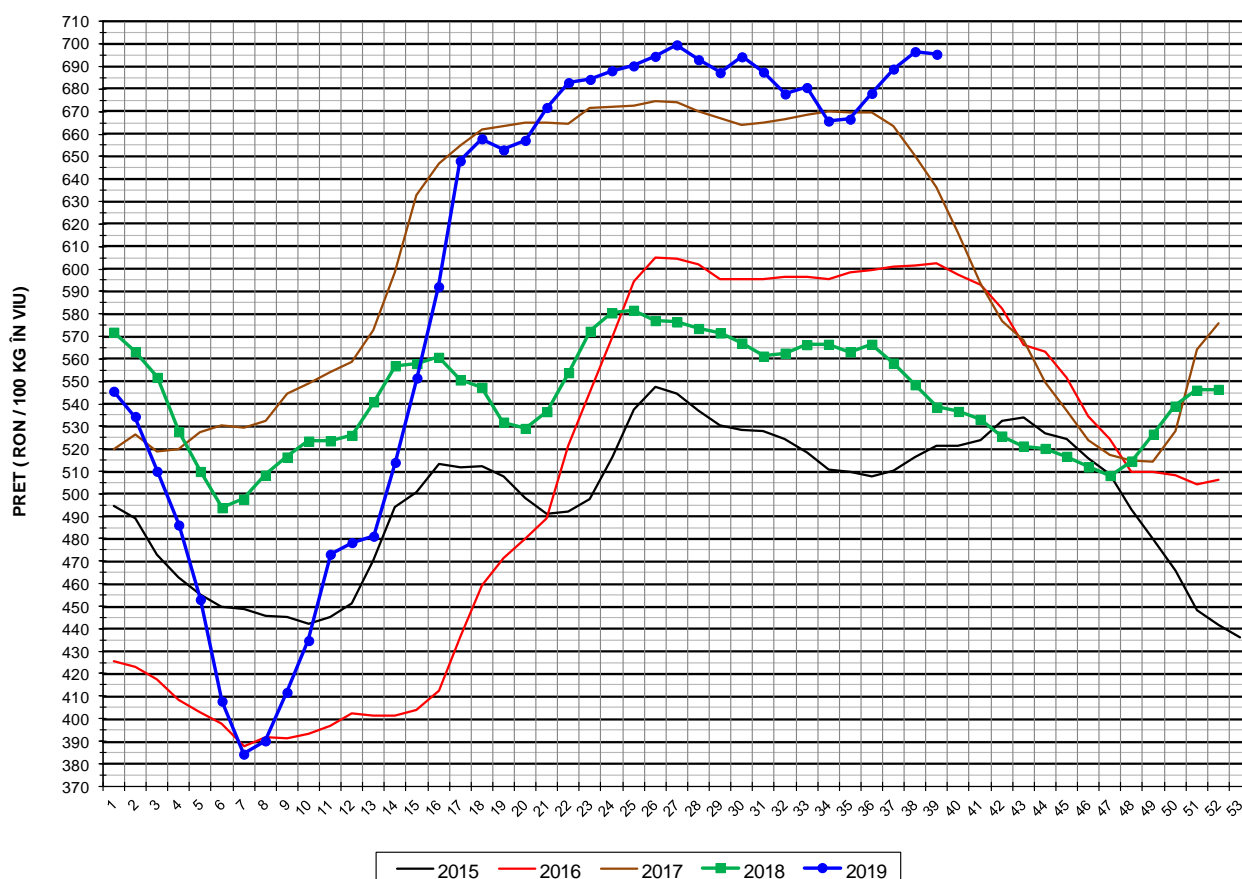

PREȚ ÎN VIU			
SĂPT 39 / 2019	VARIAȚIE		
	1 SĂPT	4 SĂPT	1 AN
695.51 RON	-0.17%	4.33%	29.13%

EVOLUȚIA SĂPTĂMĂNALĂ A PREȚULUI DE PIAȚĂ ÎN VIU AL PORCILOR ÎN ROMÂNIA (2)

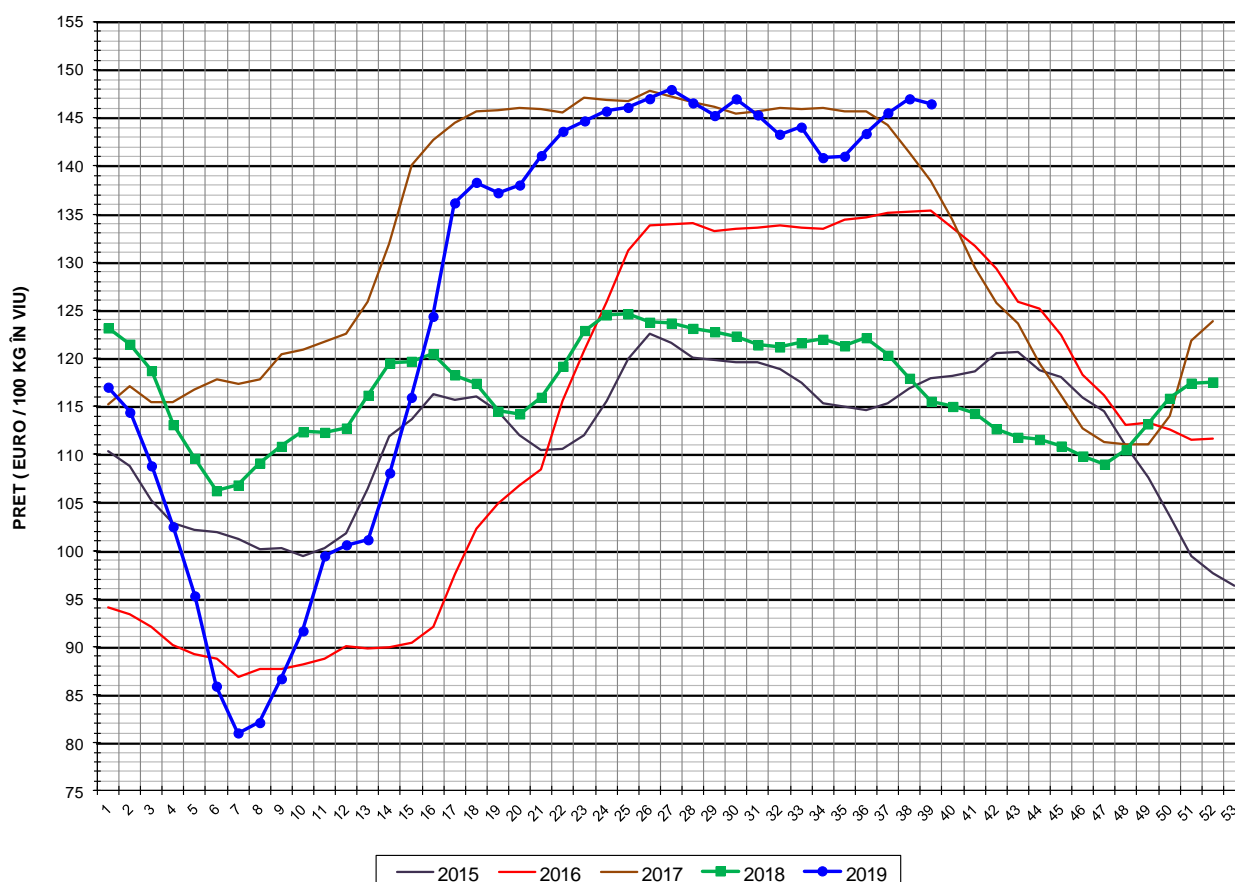

PREȚ ÎN VIU			
SĂPT 39 / 2019	VARIAȚIE		
	1 SĂPT	4 SĂPT	1 AN
146.47 €	-0.36%	3.87%	26.79%



PREȚUL PE PROCENT CARNE MACRĂ AL PORCILOR
ÎN SĂPTĂMÂNA 23 - 29 SEPTEMBRIE 2019

% CARNE MACRĂ		NUMĂR PORCI	% CUMULATIV DIN TOTAL PORCI	GREUTATE (KG)		PREȚ MEDIU (RON/ 100 KG)	
NIVEL GRILA PREȚURI	MEDIE			VIE	CARCASA CALDĂ - 2%	VIU	CARCASA CALDĂ - 2%
≥64	65.1	4,908	10.37	107.94	83.61	683.47	882.34
63	63.4	4,430	19.73	107.64	83.06	694.48	900.03
62	62.4	6,010	32.43	106.65	82.11	697.99	906.63
61	61.5	6,533	46.24	107.36	82.52	699.61	910.17
60	60.5	6,298	59.55	107.53	82.65	700.22	911.04
59	59.5	5,726	71.65	110.21	84.66	698.15	908.81
58	58.5	4,549	81.26	111.12	85.24	697.87	909.68
57	57.5	3,211	88.04	111.70	85.73	693.74	903.90
56	56.5	1,948	92.16	111.24	85.38	693.62	903.74
55	55.5	1,331	94.97	110.52	84.63	691.61	903.23
54	54.5	792	96.65	112.34	86.37	692.02	900.12
53	53.5	558	97.83	112.59	86.58	689.95	897.25
52	52.5	384	98.64	113.37	87.09	688.24	895.90
51	51.5	249	99.16	111.33	85.09	684.55	895.60
≤50	48.8	396	100.00	111.89	85.75	678.11	884.82
MEDIE	60.4	47,323	100.00	108.88	83.75	695.51	904.16

Culorile de fond ale rândurilor din tabelul de mai sus au legătură cu grila de prețuri.



EVOLUȚIA SĂPTĂMÂNALĂ A PREȚULUI DE PIAȚĂ AL CARCASELOR - CLASELE "S" & "E" ÎN ROMÂNIA (1)

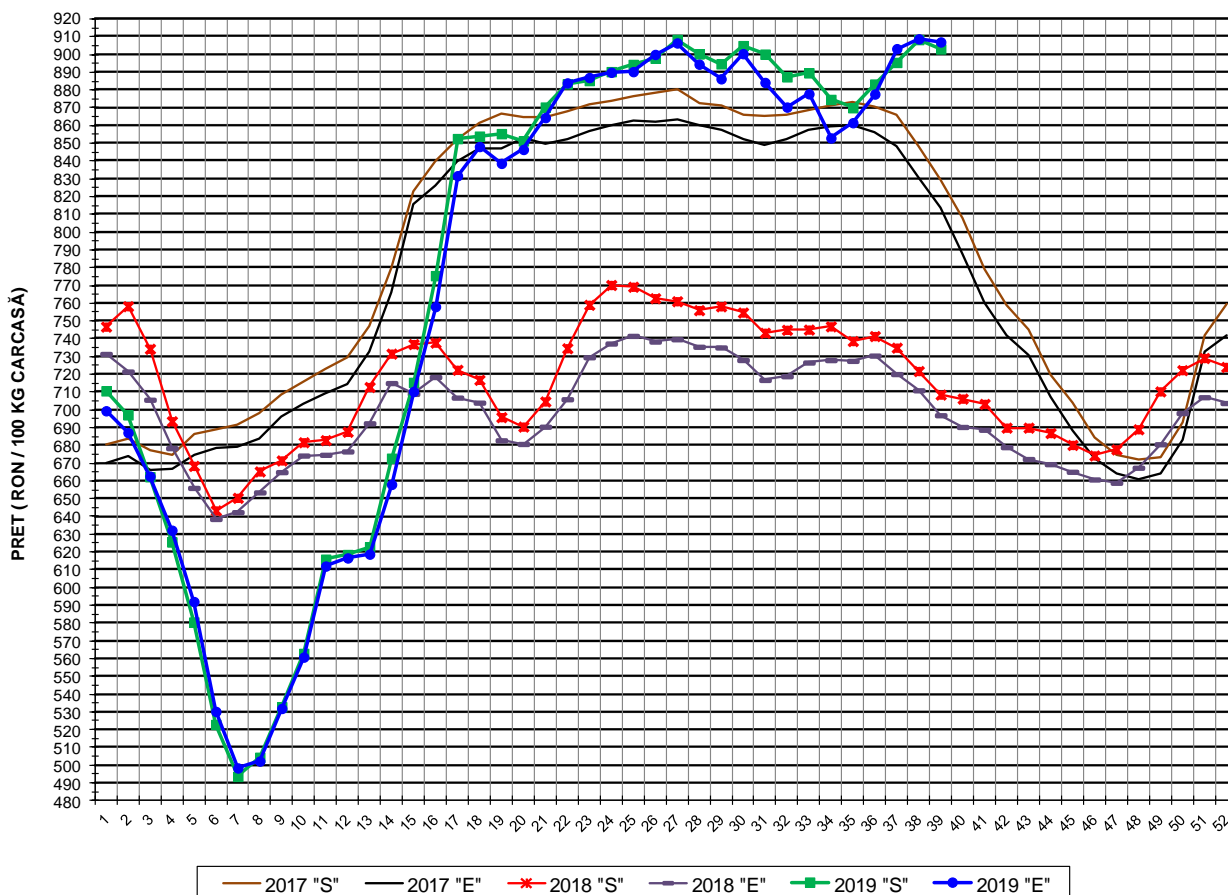

**PREȚ NAȚIONAL CARCASE
CALITATEA STANDARD - CLASELE "S" & "E"**

CLASA	PREȚ SĂPT 39 / 2019	VARIAȚIE		
		1 SĂPT	4 SĂPT	1 AN
S	903.12 RON	-0.58%	3.80%	27.45%
E	907.07 RON	-0.19%	5.27%	30.15%

EVOLUȚIA SĂPTĂMÂNALĂ A PREȚULUI DE PIAȚĂ AL CARCASELOR - CLASELE "S" & "E" ÎN ROMÂNIA (2)

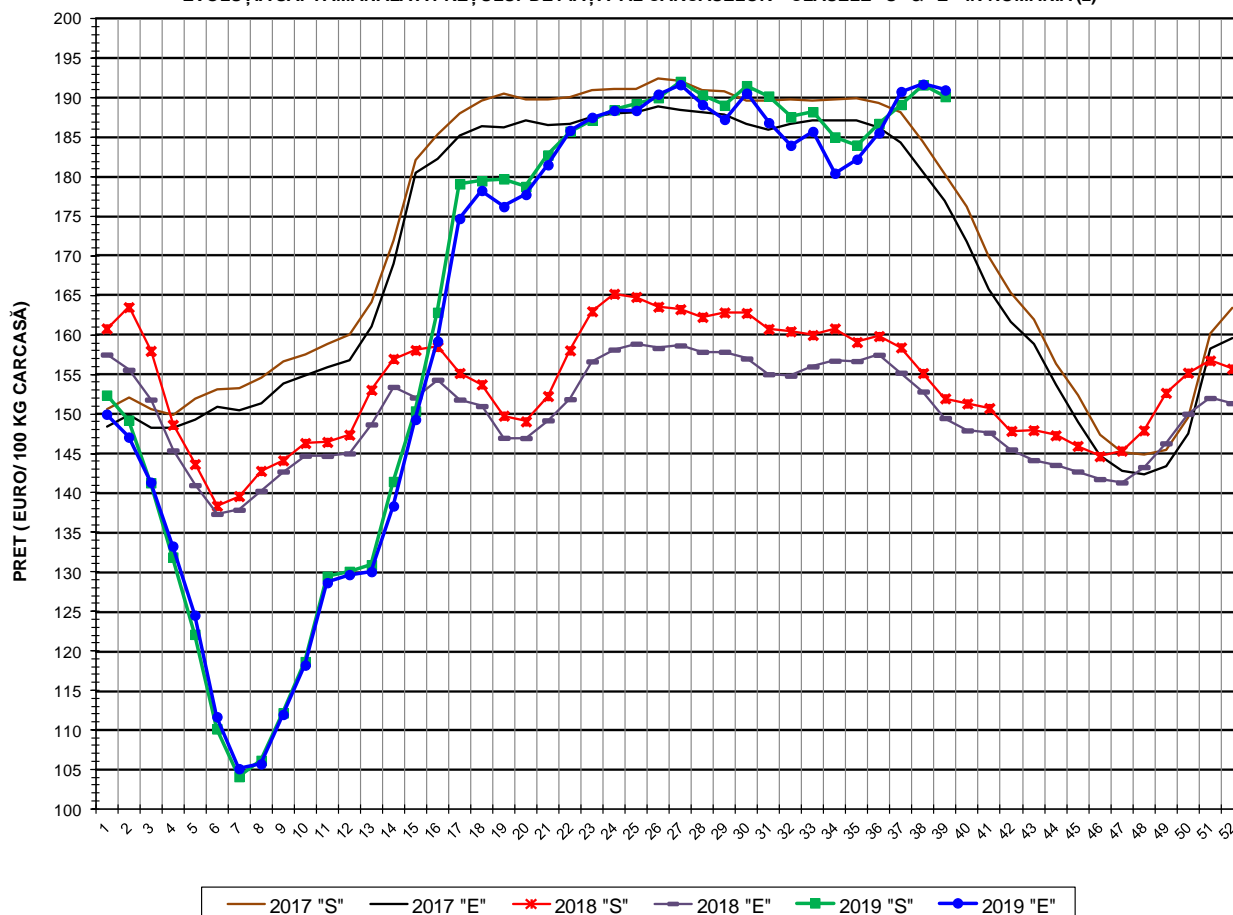

PREȚ NAȚIONAL CARCASE				
CALITATEA STANDARD - CLASELE "S"&"E"				
CLASA	PREȚ SAPT 39 / 2019	VARIAȚIE		
		1 SĂPT	4 SĂPT	1 AN
S	190.20 €	-0.77%	3.34%	25.15%
E	191.03 €	-0.38%	4.81%	27.79%



% PREȚ DE PIAȚĂ ÎN ROMÂNIA ȘI ÎN UE28 vs PRAGUL (PREȚUL) DE REFERINȚĂ UE28

SAPTAMANA	PREȚ (EUR)					% PREȚ vs PRAGUL (PREȚUL) DE REFERINȚĂ UE28 (*)				
	ROMÂNIA			UE28		ROMÂNIA			UE28	
	"S"	"E"	"S" + "E"	"S"	"E"	"S"	"E"	"S" + "E"	"S"	"E"
13 / 2019	130.91	130.04	130.60	152.91	149.99	86.73%	86.16%	86.52%	101.31%	99.37%
14	141.45	138.36	140.32	160.41	158.84	93.72%	91.66%	92.96%	106.28%	105.23%
15	150.38	149.31	150.01	167.29	166.37	99.63%	98.92%	99.38%	110.83%	110.22%
16	162.87	159.22	161.52	170.80	169.01	107.91%	105.49%	107.01%	113.16%	111.97%
17	179.14	174.75	177.51	170.81	169.62	118.68%	115.78%	117.60%	113.16%	112.38%
18	179.53	178.30	179.08	171.38	170.21	118.94%	118.13%	118.64%	113.54%	112.77%
19	179.78	176.26	178.51	171.81	170.75	119.11%	116.77%	118.26%	113.83%	113.13%
20	178.81	177.80	178.43	173.86	172.62	118.46%	117.79%	118.22%	115.18%	114.37%
21	182.80	181.56	182.32	175.71	174.27	121.11%	120.29%	120.79%	116.41%	115.46%
22	185.79	185.90	185.83	176.67	175.32	123.09%	123.17%	123.12%	117.04%	116.15%
23	187.20	187.56	187.33	177.90	176.59	124.02%	124.26%	124.11%	117.86%	116.99%
24	188.52	188.44	188.49	179.78	178.12	124.90%	124.85%	124.88%	119.11%	118.01%
25	189.29	188.43	189.00	180.12	178.16	125.41%	124.84%	125.21%	119.33%	118.03%
26	190.05	190.49	190.21	180.65	178.42	125.91%	126.20%	126.02%	119.68%	118.20%
27	192.11	191.69	191.96	180.69	178.59	127.28%	127.00%	127.17%	119.71%	118.32%
28	190.38	189.16	189.93	179.57	177.03	126.13%	125.32%	125.83%	118.97%	117.29%
29	189.09	187.30	188.44	177.27	174.29	125.27%	124.09%	124.84%	117.44%	115.47%
30	191.57	190.61	191.26	176.51	173.06	126.92%	126.29%	126.71%	116.94%	114.66%
31	190.25	186.88	189.09	177.05	173.79	126.04%	123.81%	125.28%	117.30%	115.14%
32	187.62	184.02	186.33	179.43	176.74	124.30%	121.91%	123.45%	118.88%	117.09%
33	188.27	185.77	187.31	182.37	180.26	124.73%	123.08%	124.10%	120.83%	119.43%
34	185.08	180.49	183.39	183.31	180.68	122.62%	119.58%	121.50%	121.45%	119.70%
35	184.05	182.26	183.37	183.46	180.73	121.93%	120.75%	121.49%	121.55%	119.74%
36	186.78	185.60	186.33	183.88	181.03	123.75%	122.96%	123.45%	121.82%	119.94%
37	189.19	190.82	189.79	184.12	181.84	125.34%	126.42%	125.74%	121.98%	120.48%
38	191.67	191.75	191.70	183.96	182.11	126.98%	127.04%	127.00%	121.88%	120.65%
39	190.19	191.03	190.51	184.91	182.03	126.01%	126.56%	126.22%	122.51%	120.60%

(*) 150.939 EUR conform Art. 7 [1] al Reg. [UE] nr. 1308/2013



EVOLUȚIA SĂPTĂMÂNALĂ A PREȚULUI CLASA "E" ÎN UE28 ȘI ÎN CÂTEVA STATE MEMBRE

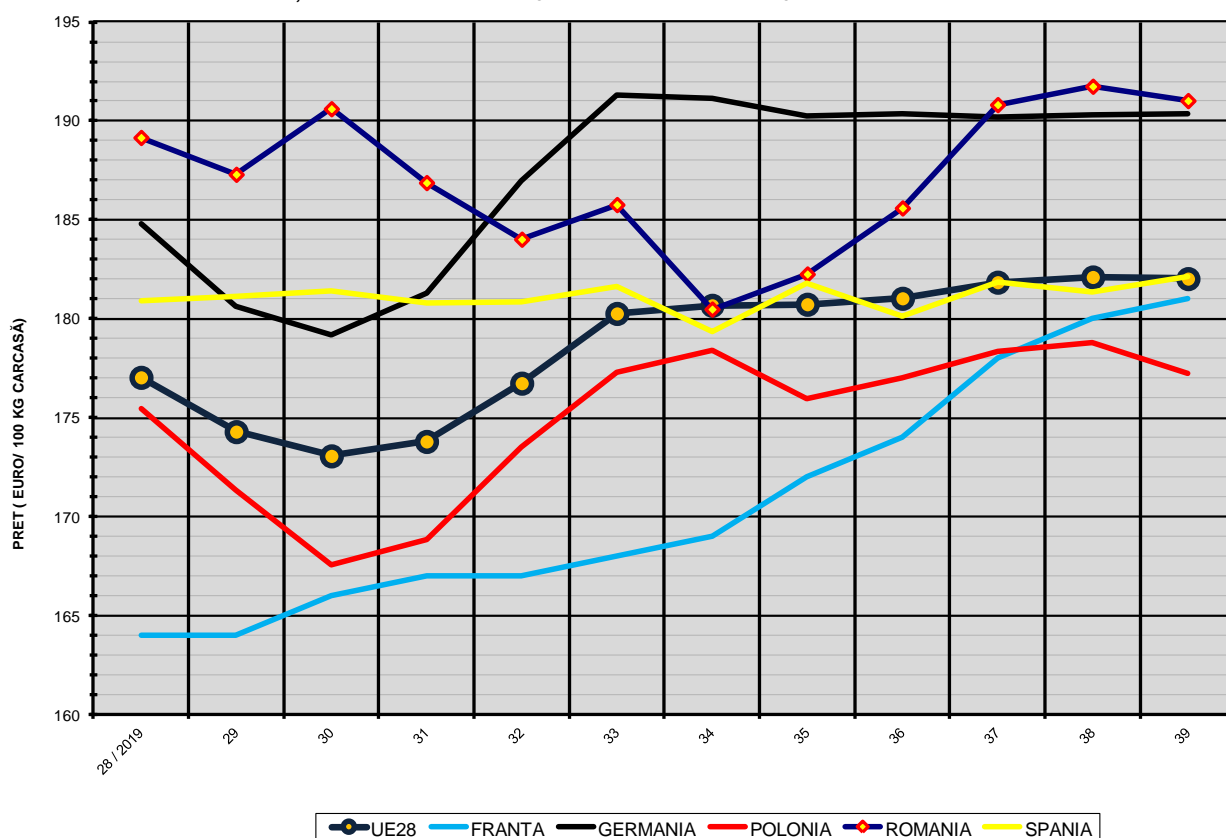

COMPARAȚII DE PREȚURI

SĂPT 39 / 2019 =	UE28	FR	DE	PL	RO	ES	RO vs UE28	RO vs FR	RO vs DE	RO vs PL	RO vs ES
	182.03 €	181.00 €	190.36 €	177.21 €	191.03 €	182.12 €	9.00 € 4.9%	10.03 € 5.5%	0.67 € 0.4%	13.82 € 7.8%	8.91 € 4.9%



PREȚUL CARCASELOR DIN CLASA "E" ÎN STATELE MEMBRE (FĂRĂ GRECIA, ITALIA, LUXEMBURG, MALTA)
VERSUS PREȚUL UE ÎN SĂPTĂMÂNA 23 - 29 SEPTEMBRIE 2019

