



Prețul de piață al bovinelor la intrarea în abator Săptămâna 38 (16 – 22 septembrie 2019)

SITUAȚIA CARCASELOR DE BOVINE CLASIFICATE ÎN FUNCȚIE DE PROVENIENȚA BOVINELOR SACRIFICATE
ÎN SĂPTĂMÂNA 16 - 22 SEPTEMBRIE 2019

PROVENIENȚĂ BOVINE SACRIFICATE	CARCASE CLASIFICATE:						PREȚ FEZABIL CATEGORIILE:						
	BOVINE CU VÂRSTA:				TOTAL		A, B, C, D, E, Z				V		
	DE 8 LUNI SAU MAI MULT (A, B, C, D, E, Z)		MAI MICĂ DE 8 LUNI (V)				TOATE CLASELE		CLASELE CONFORM ART 7, REG (UE) 2017/1184		TOATE CLASELE		
	NUMĂR	%	NUMĂR	%	NUMĂR	%	NUMĂR	%	NUMĂR	%	NUMĂR	%	
CUMĂRATE	2,235	48.3	114	2.5	2,349	50.8	2,107	45.5	825	17.8	59	1.3	
FERME PROPRII ALE ABATOARELOR	273	5.9	7	0.2	280	6.1	263	5.7	142	3.1	7	0.2	
PRESTĂRI SERVICII	PRODUCĂTORI	1,412	30.5	169	3.7	1,581	34.2	1,378	29.8	216	4.7	167	3.6
	COMERCIANȚI	355	7.7	61	1.3	416	9.0	354	7.7	65	1.4	39	0.8
TOTAL	4,275	92.4	351	7.6	4,626	100.0	4,102	88.7	1,248	27.0	272	5.9	

2,370 Carcase incluse în rapoartele naționale de prețuri de piață pentru carcasele de bovine cu vârsta de 8 luni sau mai mult
51.2% din total carcase clasificate

967 Carcase incluse în raportul național de prețuri de piață pentru Comisia Europeană
20.9% din total carcase clasificate

66 Carcase incluse în rapoartele naționale de prețuri de piață pentru carcasele de bovine cu vârsta mai mică de 8 luni (viței)
1.5% din total carcase clasificate

Factor general de ajustare pentru cheltuielile de transport a prețurilor raportate: 0.08 RON/kg carcasă caldă-2%

Prețul în viu al bovinelor din toate clasele de conformație și acoperire cu grăsime
la intrarea în abator în săptămâna 16 - 22 septembrie 2019

Categorיה	Număr	Greutate în viu (kg)	Preț în viu (RON / 100 kg)	Modificare preț	
				1 săpt	1 an
"A" - TĂURAȘI	436	482.4	707.7	0.99%	3.89%
"B" - TAURI	111	546.6	680.7	2.17%	9.31%
"C" - BOI	22	640.1	630.7	0.32%	-25.10%
"D" - VACI	1,346	494.5	536.3	-2.09%	1.22%
"E" - VIȚELE	335	455.4	623.7	-1.62%	8.33%
"Z" - TINERET BOVIN	120	372.1	653.0	-0.64%	9.14%
A + B + C + D + E + Z	2,370	484.4	592.7	-2.19%	4.64%
"V" - VIȚEI	66	250.8	656.3	-1.85%	8.29%



Raport național prețuri de piață carcase de bovine cu vârsta de 8 luni sau mai mult, la intrarea în abator conform grilei UE

Săptămâna: 38

din: 16/09/19

până în 22/09/19

"A"- CARCASE DE MASCULI NECASTRAȚI CU VÂRSTA CUPRINSĂ ÎNȚRE 12 LUNI ȘI MAI PUȚIN DE 24 DE LUNI (TĂURĂȘI)								
CONFORMAȚIE	PREȚ MEDIU (RON / 100 kg)					NUMĂR CARCASE	TOTAL	
	GRĂSIMI						GREUTATE MEDIE	PREȚ MEDIU (RON / 100 kg)
	1	2	3	4	5			
E	0.0	0.0	0.0	0.0	0.0	0	0.0	0.0
U	1333.1	1785.7	0.0	0.0	0.0	4	393.3	1564.1
R	1400.3	1449.1	1661.4	0.0	0.0	36	347.2	1454.1
O	1328.3	1376.4	1434.3	0.0	0.0	295	258.9	1352.3
P	1277.3	1322.2	1508.0	0.0	0.0	101	191.6	1289.2
TOTAL	1321.6	1390.8	1491.2	0.0	0.0	436	251.8	1355.8

"B"- CARCASE DE MASCULI NECASTRAȚI CU VÂRSTA DE 24 DE LUNI ȘI MAI MULT (TAURI)								
CONFORMAȚIE	PREȚ MEDIU (RON / 100 kg)					NUMĂR CARCASE	TOTAL	
	GRĂSIMI						GREUTATE MEDIE	PREȚ MEDIU (RON / 100 kg)
	1	2	3	4	5			
E	0.0	0.0	0.0	0.0	0.0	0	0.0	0.0
U	1492.6	1287.9	0.0	0.0	0.0	4	403.0	1377.3
R	1299.6	1314.1	1564.6	1464.2	0.0	18	384.1	1417.3
O	1330.5	1239.5	1482.0	0.0	0.0	69	267.0	1315.7
P	1244.4	1321.7	0.0	0.0	0.0	20	201.0	1254.1
TOTAL	1314.3	1260.5	1514.4	1464.2	0.0	111	279.0	1333.6

"C"- CARCASE DE MASCULI CASTRAȚI CU VÂRSTA DE 12 LUNI ȘI MAI MULT (BOI)								
CONFORMAȚIE	PREȚ MEDIU (RON / 100 kg)					NUMĂR CARCASE	TOTAL	
	GRĂSIMI						GREUTATE MEDIE	PREȚ MEDIU (RON / 100 kg)
	1	2	3	4	5			
E	0.0	0.0	0.0	0.0	0.0	0	0.0	0.0
U	0.0	0.0	0.0	0.0	0.0	0	0.0	0.0
R	0.0	0.0	0.0	0.0	0.0	0	0.0	0.0
O	1259.2	1187.6	1328.1	0.0	0.0	16	327.8	1234.1
P	1130.0	1143.0	1315.7	0.0	0.0	6	315.5	1272.9
TOTAL	1239.4	1184.0	1321.4	0.0	0.0	22	324.4	1244.4

"D"- CARCASE DE FEMELE CARE AU FĂȚAT (VACI)								
CONFORMAȚIE	PREȚ MEDIU (RON / 100 kg)					NUMĂR CARCASE	TOTAL	
	GRĂSIMI						GREUTATE MEDIE	PREȚ MEDIU (RON / 100 kg)
	1	2	3	4	5			
E	0.0	0.0	0.0	0.0	0.0	0	0.0	0.0
U	0.0	1250.6	0.0	1008.0	0.0	3	405.4	1173.6
R	1182.3	1377.6	1265.2	1124.5	0.0	51	339.0	1250.0
O	1167.5	1163.3	1206.5	1247.4	0.0	593	252.3	1177.8
P	1057.7	1104.5	1106.5	1026.7	0.0	699	209.8	1075.8
TOTAL	1100.3	1149.3	1188.4	1149.5	0.0	1346	233.8	1134.2

"E"- CARCASE ALE ALTOR BOVINE FEMELE CU VÂRSTA DE 12 LUNI ȘI MAI MULT (VIȚELE)								
CONFORMAȚIE	PREȚ MEDIU (RON / 100 kg)					NUMĂR CARCASE	TOTAL	
	GRĂSIMI						GREUTATE MEDIE	PREȚ MEDIU (RON / 100 kg)
	1	2	3	4	5			
E	0.0	0.0	0.0	0.0	0.0	0	0.0	0.0
U	0.0	0.0	1246.0	0.0	0.0	1	351.8	1246.0
R	1240.8	1286.7	1278.9	1157.9	0.0	19	289.1	1253.1
O	1271.8	1293.1	1283.5	1326.4	1286.0	198	234.8	1289.8
P	1147.8	1321.6	1331.8	1203.0	0.0	117	192.6	1236.5
TOTAL	1204.7	1300.1	1292.6	1293.5	1286.0	335	223.5	1270.9

"Z"- CARCASE DE BOVINE CU VÂRSTA CUPRINSĂ ÎNȚRE 8 LUNI ȘI MAI PUȚIN DE 12 LUNI (TINERET BOVIN)								
CONFORMAȚIE	PREȚ MEDIU (RON / 100 kg)					NUMĂR CARCASE	TOTAL	
	GRĂSIMI						GREUTATE MEDIE	PREȚ MEDIU (RON / 100 kg)
	1	2	3	4	5			
E	0.0	0.0	0.0	0.0	0.0	0	0.0	0.0
U	0.0	0.0	0.0	0.0	0.0	0	0.0	0.0
R	1608.0	1423.2	0.0	0.0	0.0	4	300.6	1463.1
O	1296.1	1290.4	1354.0	0.0	0.0	58	205.0	1297.1
P	1220.4	1309.0	0.0	0.0	0.0	58	166.5	1240.3
TOTAL	1261.8	1311.4	1354.0	0.0	0.0	120	189.6	1281.7

TOATE CATEGORIILE								
CONFORMAȚIE	PREȚ MEDIU (RON / 100 kg)					NUMĂR CARCASE	TOTAL	
	GRĂSIMI						GREUTATE MEDIE	PREȚ MEDIU (RON / 100 kg)
	1	2	3	4	5			
E	0.0	0.0	0.0	0.0	0.0	0	0.0	0.0
U	1409.2	1433.0	1246.0	1008.0	0.0	12	396.1	1377.2
R	1305.1	1392.9	1370.7	1237.8	0.0	128	339.1	1341.7
O	1254.6	1242.6	1258.6	1286.2	1286.0	1229	250.6	1251.8
P	1108.3	1153.1	1182.1	1041.8	0.0	1001	203.9	1126.9
TOTAL	1186.7	1230.1	1255.5	1225.7	1286.0	2370	236.4	1214.3

Prețuri incluse în raportul național de prețuri pentru Comisia Europeană



Raport național parțial prețuri de piață carcase de bovine cu vârsta de 8 luni sau mai mult, la intrarea în abator conform grilei UE (*)

Săptămâna: 38

din: 16/09/19

până în 22/09/19

"A"- CARCASE DE MASCULI NECASTRAȚI CU VÂRSTA CUPRINSĂ ÎNȚRE 12 LUNI ȘI MAI PUȚIN DE 24 DE LUNI (TĂURAȘI)								
CONFORMAȚIE	PREȚ MEDIU (RON / 100 kg)					NUMĂR CARCASE	TOTAL	
	GRĂSIMI						GREUTATE MEDIE	PREȚ MEDIU (RON / 100 kg)
	1	2	3	4	5			
E	0.0	0.0	0.0	0.0	0.0	0	0.0	0.0
U	1333.1	1785.7	0.0	0.0	0.0	4	393.3	1564.1
R	1358.7	1417.8	1599.8	0.0	0.0	21	343.2	1420.0
O	1321.8	1373.8	1436.4	0.0	0.0	225	250.0	1344.3
P	1279.1	1336.5	1508.0	0.0	0.0	81	187.2	1294.2
TOTAL	1314.2	1388.2	1479.3	0.0	0.0	331	242.3	1345.9

"B"- CARCASE DE MASCULI NECASTRAȚI CU VÂRSTA DE 24 DE LUNI ȘI MAI MULT (TAURI)								
CONFORMAȚIE	PREȚ MEDIU (RON / 100 kg)					NUMĂR CARCASE	TOTAL	
	GRĂSIMI						GREUTATE MEDIE	PREȚ MEDIU (RON / 100 kg)
	1	2	3	4	5			
E	0.0	0.0	0.0	0.0	0.0	0	0.0	0.0
U	1492.6	1287.9	0.0	0.0	0.0	4	403.0	1377.3
R	1299.6	1314.1	1513.0	1447.3	0.0	14	383.8	1372.0
O	1344.6	1231.9	1482.0	0.0	0.0	56	250.5	1338.8
P	1240.8	1321.7	0.0	0.0	0.0	19	196.8	1251.8
TOTAL	1322.0	1266.6	1487.0	1447.3	0.0	93	266.2	1335.4

"C"- CARCASE DE MASCULI CASTRAȚI CU VÂRSTA DE 12 LUNI ȘI MAI MULT (BOI)								
CONFORMAȚIE	PREȚ MEDIU (RON / 100 kg)					NUMĂR CARCASE	TOTAL	
	GRĂSIMI						GREUTATE MEDIE	PREȚ MEDIU (RON / 100 kg)
	1	2	3	4	5			
E	0.0	0.0	0.0	0.0	0.0	0	0.0	0.0
U	0.0	0.0	0.0	0.0	0.0	0	0.0	0.0
R	0.0	0.0	0.0	0.0	0.0	0	0.0	0.0
O	1259.2	1187.6	1328.1	0.0	0.0	16	327.8	1234.1
P	1130.0	1143.0	1315.7	0.0	0.0	6	315.5	1272.9
TOTAL	1239.4	1184.0	1321.4	0.0	0.0	22	324.4	1244.4

"D"- CARCASE DE FEMELE CARE AU FĂȚAT (VACI)								
CONFORMAȚIE	PREȚ MEDIU (RON / 100 kg)					NUMĂR CARCASE	TOTAL	
	GRĂSIMI						GREUTATE MEDIE	PREȚ MEDIU (RON / 100 kg)
	1	2	3	4	5			
E	0.0	0.0	0.0	0.0	0.0	0	0.0	0.0
U	0.0	1250.6	0.0	1008.0	0.0	3	405.4	1173.6
R	1182.3	1377.6	1265.2	1122.0	0.0	50	337.2	1252.7
O	1167.6	1163.9	1201.3	1167.6	0.0	571	248.5	1173.7
P	1056.2	1101.1	1106.5	986.8	0.0	686	208.9	1073.6
TOTAL	1099.5	1148.3	1184.0	1108.0	0.0	1310	231.5	1130.8

"E"- CARCASE ALE ALTOR BOVINE FEMELE CU VÂRSTA DE 12 LUNI ȘI MAI MULT (VITELE)								
CONFORMAȚIE	PREȚ MEDIU (RON / 100 kg)					NUMĂR CARCASE	TOTAL	
	GRĂSIMI						GREUTATE MEDIE	PREȚ MEDIU (RON / 100 kg)
	1	2	3	4	5			
E	0.0	0.0	0.0	0.0	0.0	0	0.0	0.0
U	0.0	0.0	1246.0	0.0	0.0	1	351.8	1246.0
R	1240.8	1286.7	1148.2	1074.7	0.0	14	279.6	1204.3
O	1275.0	1296.9	1273.0	1356.0	0.0	138	225.0	1292.6
P	1142.1	1308.7	1356.5	0.0	0.0	96	181.4	1210.1
TOTAL	1203.2	1299.2	1270.8	1302.6	0.0	249	211.8	1258.5

"Z"- CARCASE DE BOVINE CU VÂRSTA CUPRINSĂ ÎNȚRE 8 LUNI ȘI MAI PUȚIN DE 12 LUNI (TINERET BOVIN)								
CONFORMAȚIE	PREȚ MEDIU (RON / 100 kg)					NUMĂR CARCASE	TOTAL	
	GRĂSIMI						GREUTATE MEDIE	PREȚ MEDIU (RON / 100 kg)
	1	2	3	4	5			
E	0.0	0.0	0.0	0.0	0.0	0	0.0	0.0
U	0.0	0.0	0.0	0.0	0.0	0	0.0	0.0
R	0.0	1423.2	0.0	0.0	0.0	3	314.3	1423.2
O	1293.8	1291.4	1354.0	0.0	0.0	56	203.7	1296.4
P	1228.8	1354.3	0.0	0.0	0.0	43	167.5	1255.2
TOTAL	1262.8	1322.9	1354.0	0.0	0.0	102	191.7	1287.3

TOATE CATEGORIILE								
CONFORMAȚIE	PREȚ MEDIU (RON / 100 kg)					NUMĂR CARCASE	TOTAL	
	GRĂSIMI						GREUTATE MEDIE	PREȚ MEDIU (RON / 100 kg)
	1	2	3	4	5			
E	0.0	0.0	0.0	0.0	0.0	0	0.0	0.0
U	1409.2	1433.0	1246.0	1008.0	0.0	12	396.1	1377.2
R	1263.4	1370.4	1313.9	1217.6	0.0	102	336.3	1305.7
O	1247.9	1227.9	1248.2	1249.9	0.0	1062	244.7	1240.3
P	1100.7	1143.4	1154.0	986.8	0.0	931	202.7	1116.4
TOTAL	1176.8	1213.7	1234.2	1196.7	0.0	2107	231.4	1198.3

(*) Pentru calcularea prețurilor medii au fost luate în considerare doar bovinele cumparate de către abatoare



**Raport prețuri de piață din România versus prețuri de piață comunitare
conform Art.7 Regulamentul de punere în aplicare (UE) 2017/1184 al Comisiei din 20 aprilie 2017**

Săptămâna: 38

din: 16/09/19

până în: 22/09/19

CATEGORIA	CLASA	PREȚ MEDIU			PREȚ RO /PREȚ COMUNITAR (%)
		ROMANIA		UE	
		RON / 100 kg	€ / 100 kg	€ / 100 kg	
Z	U2	0.00	0.00	404.06	
Z	U3	0.00	0.00	385.73	
Z	R2	1423.21	300.29	375.57	-20.04
Z	R3	0.00	0.00	360.55	(*)
Z	O2	1290.45	272.28	327.63	-16.89
Z	O3	1354.01	285.69	328.33	-12.99
Z		1313.08	277.05	358.00	-22.61
A	U2	1785.68	376.77	385.55	-2.28
A	U3	0.00	0.00	370.92	
A	R2	1449.10	305.75	350.51	-12.77
A	R3	1661.42	350.55	351.93	-0.39 (*)
A	O2	1376.42	290.41	308.13	-5.75
A	O3	1434.28	302.62	320.79	-5.66
A		1418.00	299.19	352.40	-15.10
B	R3	1564.65	330.13	285.62	15.58
C	U2	0.00	0.00	375.50	
C	U3	0.00	0.00	371.65	
C	U4	0.00	0.00	368.65	
C	R3	0.00	0.00	360.44	(*)
C	R4	0.00	0.00	364.68	
C	O3	1328.15	280.23	338.38	-17.18
C	O4	0.00	0.00	346.27	
C		1328.15	280.23	355.31	-21.13
D	R3	1265.18	266.94	342.90	-22.15
D	R4	1124.49	237.26	299.79	-20.86
D	O2	1163.32	245.45	256.62	-4.35
D	O3	1206.48	254.56	281.22	-9.48 (*)
D	O4	1247.43	263.20	280.46	-6.15
D	P2	1104.50	233.04	227.95	2.23
D	P3	1106.53	233.47	263.60	-11.43
D		1152.43	243.15	279.37	-12.96
E	U2	0.00	0.00	412.25	
E	U3	1246.00	262.90	414.62	-36.59
E	R2	1286.73	271.49	360.14	-24.62
E	R3	1278.89	269.84	365.57	-26.19 (*)
E	R4	1157.90	244.31	355.23	-31.22
E	O2	1293.09	272.83	290.46	-6.07
E	O3	1283.49	270.81	311.69	-13.12
E	O4	1326.37	279.85	341.12	-17.96
E		1285.37	271.20	363.71	-25.44
TOATE CATEGORIILE		1242.10	262.07	327.59	-20.00

(*) CATEGORII ȘI CLASE DE REFERINȚĂ ÎN UE28: Z3, AR3, CR3, DO3 ȘI ER3



**CARCASE DE CARCASE DE BOVINE CU VÂRSTA DE 8 LUNI SAU MAI MULT LA INTRAREA ÎN ABATOR
CONFORM ART.7 REGULAMENTUL DE PUNERE ÎN APLICARE (UE) 2017/1184 AL COMISIEI DIN 20 APRILIE 2017**

Cotații naționale (RON / 100 kg)	SĂPT 38 / 2019	VARIAȚIE		
		1 SĂPT	1 AN	Medie 5 ani (14 - 18)
Tăurași "A"	1,418.00	3.42%	4.71%	19.16%
Vaci "D"	1,152.43	-0.50%	1.53%	18.19%
Vițele "E"	1,285.37	-3.03%	4.35%	14.56%

Prețuri medii europene (€ / 100 kg)	SĂPT 38 / 2019			VARIAȚIE					
				1 SĂPT			1 AN		
	A	D	E	A	D	E	A	D	E
Uniunea Europeană	352.40	279.37	363.71	0.08%	-0.48%	0.31%	-5.63%	-3.81%	-5.20%
Franța	381.97	319.39	404.54	-0.12%	-0.03%	0.05%	1.81%	-2.87%	-0.28%
Germania	355.41	272.37	332.22	0.15%	-1.58%	-0.43%	-6.51%	-3.66%	-5.49%
Italia	407.85	243.67	436.15	1.32%	-0.98%	0.30%	1.06%	-2.95%	-1.95%
Marea Britanie	344.70	270.49	366.06	1.35%	-0.14%	0.48%	-11.98%	-8.08%	-11.88%
Olanda	344.76	254.73	250.03	2.21%	-0.53%	-5.80%	-0.91%	2.02%	12.17%
Polonia	278.29	237.35	292.46	-0.89%	-0.86%	-0.39%	-15.35%	-13.11%	-5.21%
România	299.19	243.15	271.20	3.29%	-0.62%	-3.15%	2.77%	-0.35%	2.42%
Ungaria	241.02	191.93	207.59	2.35%	-3.30%	2.63%	5.02%	-3.84%	-8.00%



PREȚ MEDIU PONDERAT LA INTRAREA ÎN ABATOR - CARCASE DE TĂURAȘI (A)

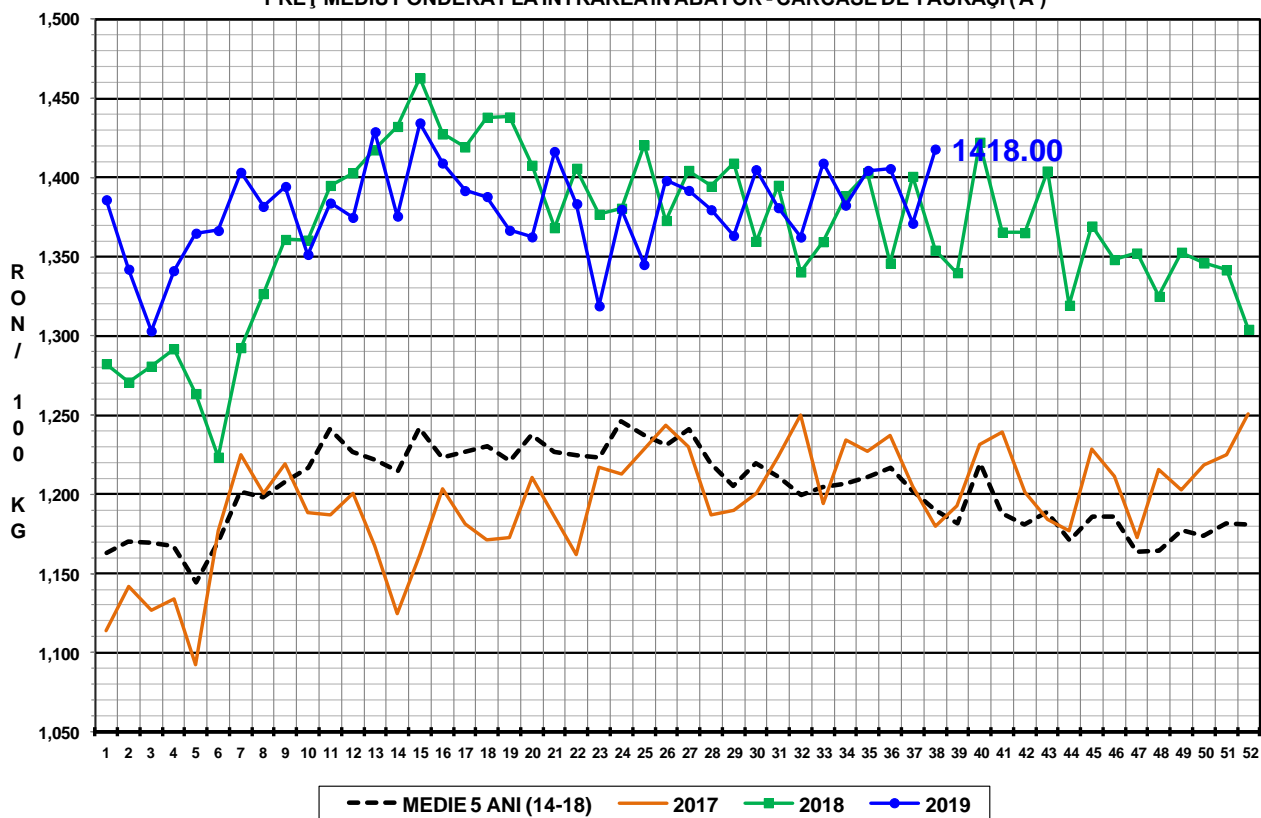

PREȚ MEDIU PONDERAT LA INTRAREA ÎN ABATOR - CARCASE DE VACI (D)

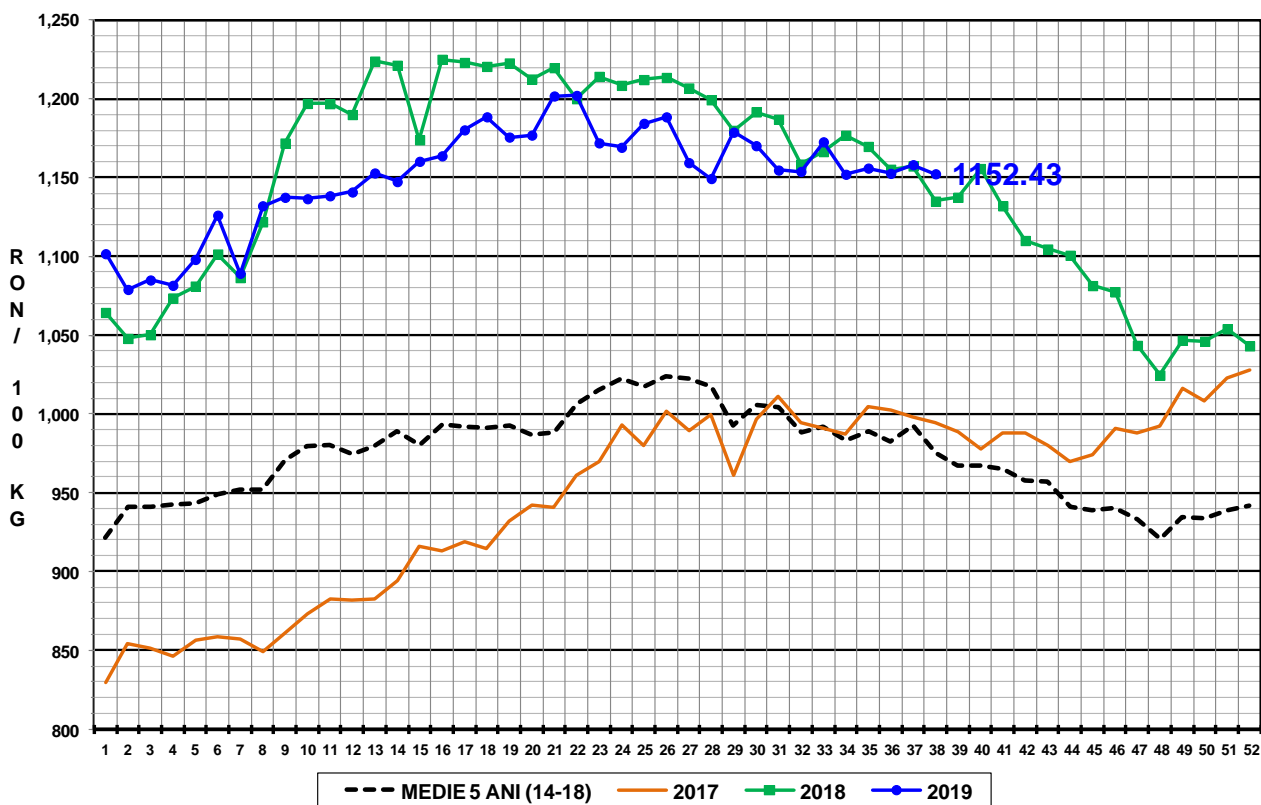

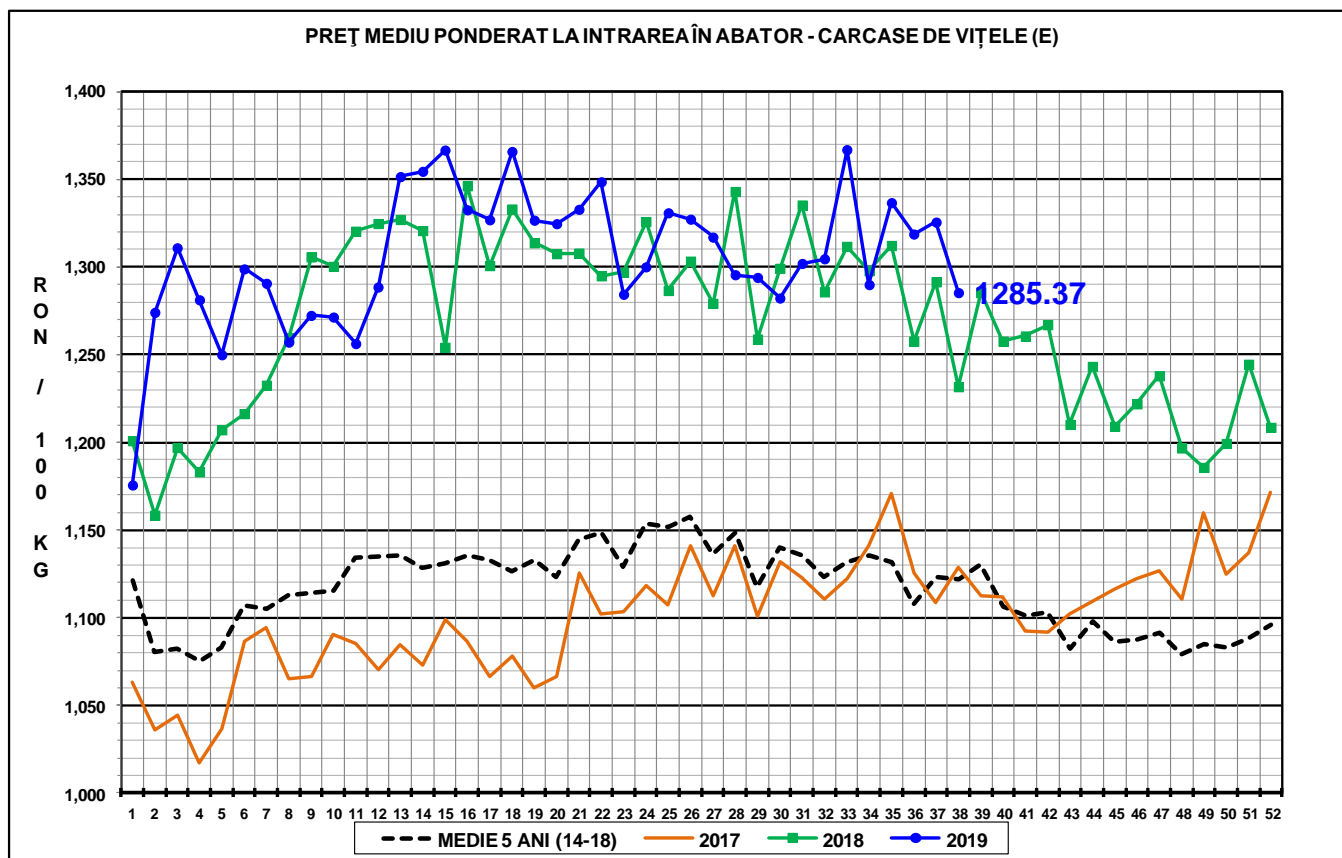

N.B. Prețurile medii ponderate săptămânale au fost calculate după cum urmează:

1. În toate cazurile de la paginile 1 - 3 și în cazul „per combinație categorie, clasă de conformație și grad de acoperire cu grăsime” de la pagina 4, au fost aplicate ponderi „real time”, care constau în greutatea individuală în viu, sau în carcasă ale bovinelor. Prețul mediu ponderat săptămânal (în viu sau în carcasă) este egal cu suma produselor dintre prețul individual (în viu sau în carcasă) și greutatea individuală (în viu sau în carcasă) împărțită la suma ponderilor (greutățile în viu sau în carcasă).

2. În cazul „per categorie” de la paginile 4 - 7, au fost aplicate ponderi bazate pe „cifrele istorice” comunicate de statele membre privind distribuția în clasele SEUROP.