

# Prețul de piață al porcilor la intrarea în abator

## Săptămâna 38 (16 – 22 septembrie 2019)

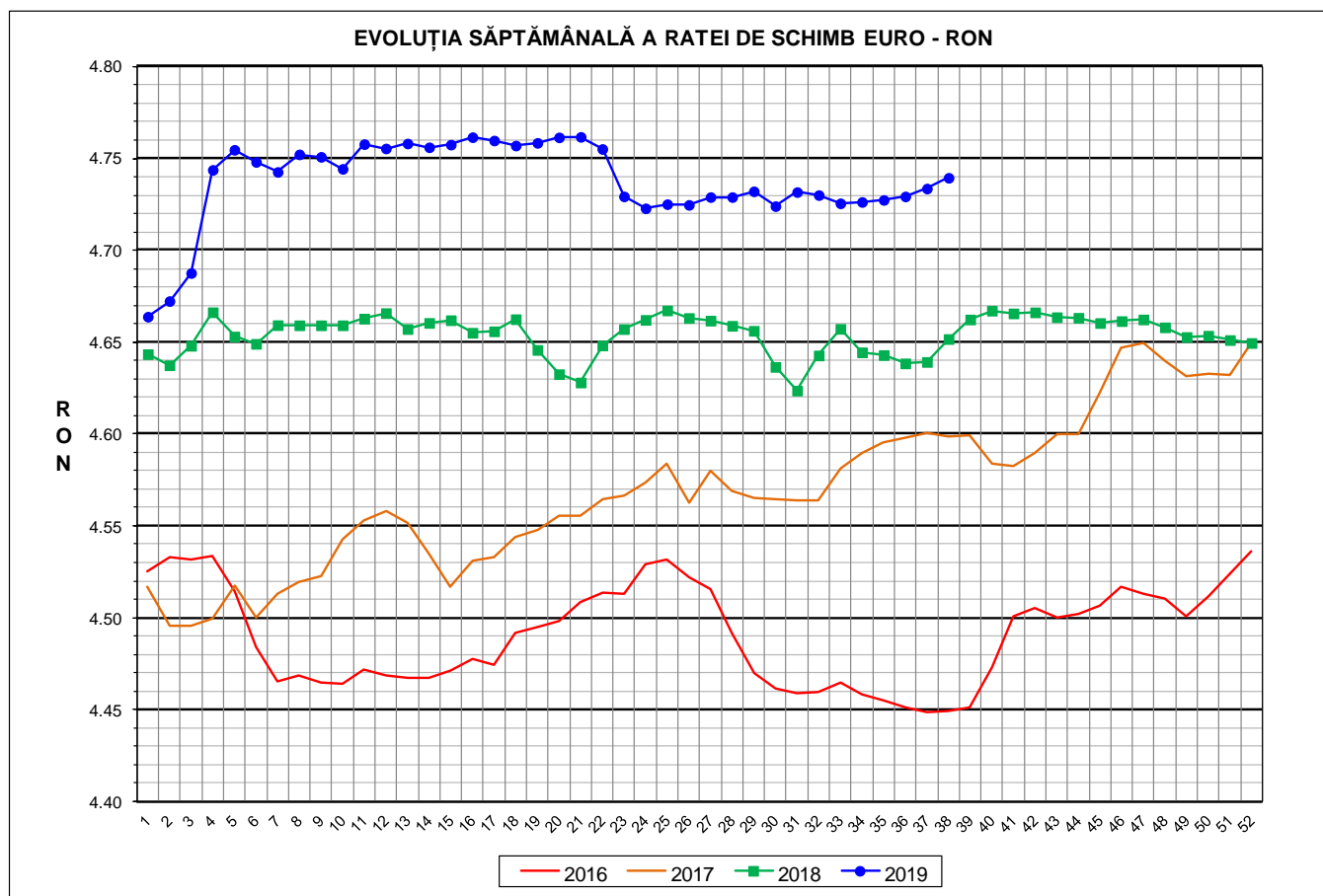

<b>RATA DE SCHIMB EURO - RON</b>			
<b>SĂPT 38 / 2019</b>	<b>VARIAȚIE</b>		
	<b>1 SĂPT</b>	<b>4 SĂPT</b>	<b>1 AN</b>
<b>1€ = 4.7395 RON</b>	<b>0.12%</b>	<b>0.28%</b>	<b>1.89%</b>

**SITUAȚIA CARCASELOR DE PORCINE CLASIFICATE  
ÎN FUNCȚIE DE PROVENIENȚA PORCILOR SACRIFICAȚI  
ÎN SĂPTĂMÂNA 16 - 22 SEPTEMBRIE 2019**

		NUMĂR CARCASE	% DIN TOTAL
PROVENIENȚĂ PORCI SACRIFICAȚI	TRANZACȚII COMERCIALE ÎNTRE ABATOARE ȘI FURNIZORI	48,167	58.88
	FERME PROPRII ALE ABATOARELOR	28,324	34.62
	PRESTĂRI SERVICII	5,314	6.50
<b>TOTAL CARCASE CLASIFICATE CU GREUTATEA CALDĂ 50 - 120 KG</b>		<b>81,805</b>	<b>100.00</b>
DIN CARE DIN COMERȚ INTRACOMUNITAR		1,831	2.24

Situția porcilor proveniți din tranzacții comerciale  
între abatoare și furnizori care fac obiectul raportării prețurilor  
în săptămâna 16 - 22 septembrie 2019

Tip preț la intrarea în abator		Carcase cu greutatea caldă 60 - 120 kg			
		SEUROP		d.c. S+E	
		nr	% din total carcase clasificate	nr	% din total carcase clasificate
De bază pentru 56% carne macră	în carcasă	391	0.5%	387	0.5%
	în viu	2,572	3.1%	2,203	2.7%
Forfetar în viu		44,664	54.6%	42,677	52.2%
Total		47,627	58.2%	45,267	55.3%

**Carcase incluse în raportul național de prețuri pentru DG AGRI**



## Prețul de piață al porcilor în săptămâna 16 - 22 septembrie 2019

Clasa	% carne macră	Număr porci	% din total porci	Procent mediu carne macră	Greutate medie (kg)		Preț mediu (RON / 100 kg)	
					vie	carcasă caldă - 2%	viu	carcasă caldă - 2%
S	≥ 60	28,292	59.40	62.4	104.9	80.6	698.23	908.41
E	55 - 59.9	16,975	35.64	58.2	107.5	82.4	696.52	908.81
U	50 - 54.9	2,143	4.50	53.2	109.7	84.2	684.31	891.73
ROP	< 50	217	0.46	48.1	109.3	83.9	638.45	832.39
<b>TOTAL</b>		<b>47,627</b>	<b>100.00</b>	<b>60.4</b>	<b>106.1</b>	<b>81.4</b>	<b>696.69</b>	<b>907.42</b>

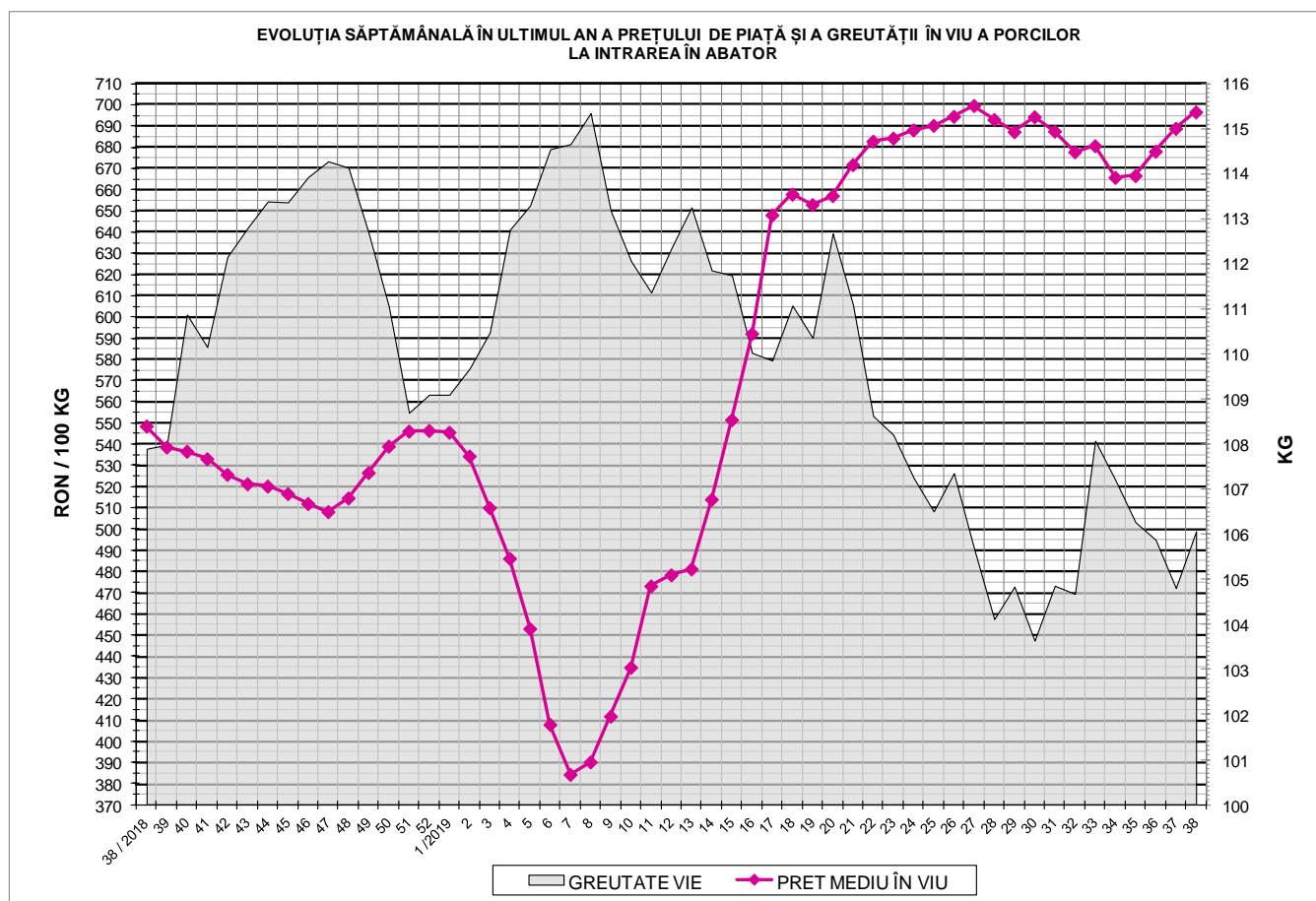



EVOLUȚIA SĂPTĂMĂNALĂ A PREȚULUI DE PIAȚĂ ÎN VIU AL PORCILOR ÎN ROMÂNIA (1)

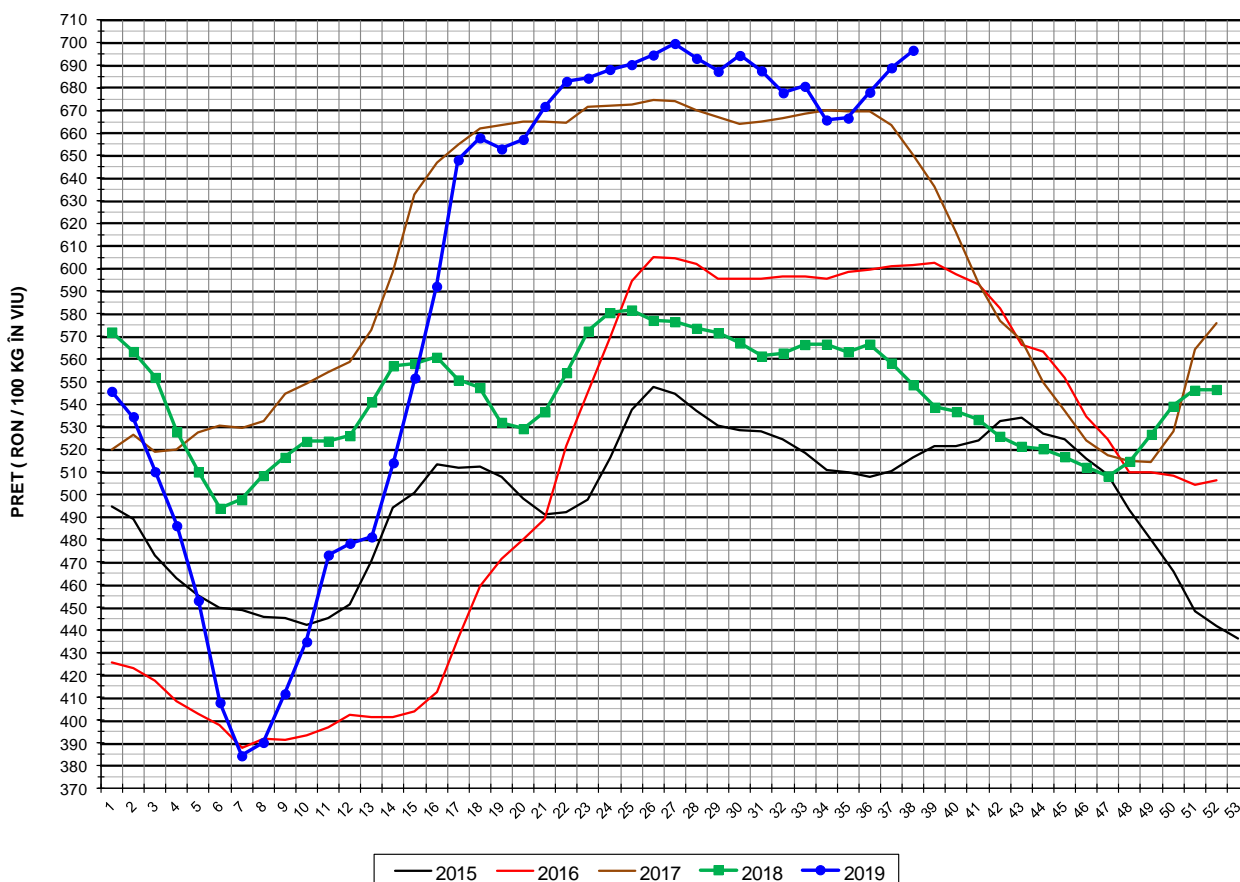

PREȚ ÎN VIU			
SĂPT 38 / 2019	VARIAȚIE		
	1 SĂPT	4 SĂPT	1 AN
696.69 RON	1.13%	4.64%	27.01%

EVOLUȚIA SĂPTĂMĂNALĂ A PREȚULUI DE PIAȚĂ ÎN VIU AL PORCILOR ÎN ROMÂNIA (2)

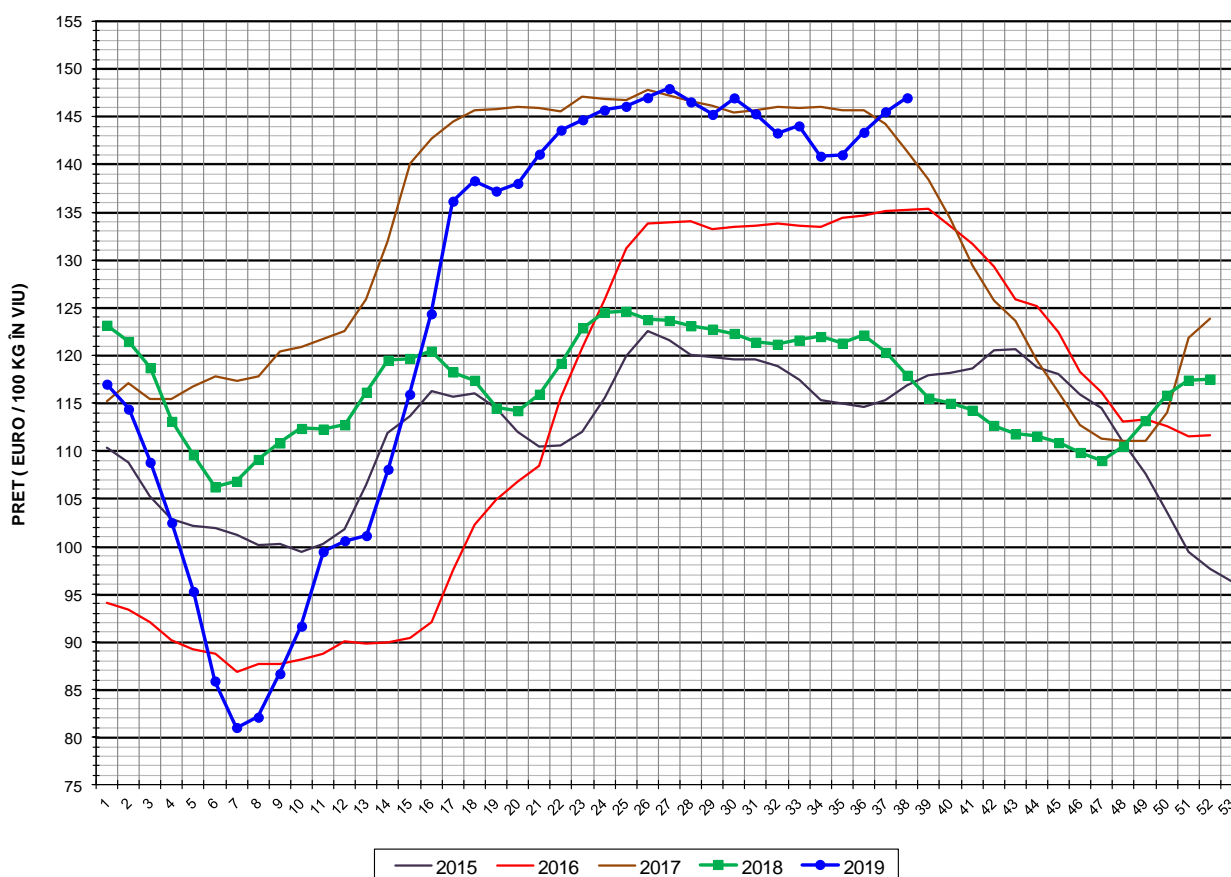

PREȚ ÎN VIU			
SĂPT 38 / 2019	VARIAȚIE		
	1 SĂPT	4 SĂPT	1 AN
147.00 €	1.00%	4.34%	24.66%



PREȚUL PE PROCENT CARNE MACRĂ AL PORCILOR  
ÎN SĂPTĂMÂNA 16 - 22 SEPTEMBRIE 2019

% CARNE MACRĂ		NUMĂR PORCI	% CUMULATIV DIN TOTAL PORCI	GREUTATE (KG)		PREȚ MEDIU (RON/ 100 KG)	
NIVEL GRILA PREȚURI	MEDIE			VIE	CARCASA CALDĂ - 2%	VIU	CARCASA CALDĂ - 2%
≥64	65.1	5,117	10.74	105.35	81.45	681.14	881.01
63	63.4	4,284	19.74	104.58	80.42	699.66	909.85
62	62.4	5,979	32.29	104.42	80.19	702.17	914.30
61	61.4	6,432	45.80	104.78	80.32	703.87	918.16
60	60.5	6,480	59.40	105.22	80.75	701.64	914.27
59	59.5	6,043	72.09	106.72	81.73	699.71	913.69
58	58.5	4,745	82.05	107.42	82.23	696.64	910.04
57	57.5	3,032	88.42	108.34	83.21	694.75	904.56
56	56.5	1,937	92.49	108.25	83.06	693.33	903.62
55	55.5	1,218	95.04	108.79	83.49	690.04	899.16
54	54.5	858	96.85	110.12	84.53	688.77	897.29
53	53.5	508	97.91	110.73	85.10	687.30	894.24
52	52.5	354	98.66	109.39	83.93	683.19	890.42
51	51.5	237	99.15	108.55	83.36	677.46	882.16
≤50	49.2	403	100.00	108.32	82.86	650.92	850.89
MEDIE	60.4	47,627	100.00	106.06	81.43	696.69	907.42

Culorile de fond ale rândurilor din tabelul de mai sus au legătură cu grila de prețuri.

EVOLUȚIA SĂPTĂMÂNALĂ A PREȚULUI DE PIAȚĂ AL CARCASELOR - CLASELE "S" & "E" ÎN ROMÂNIA (1)

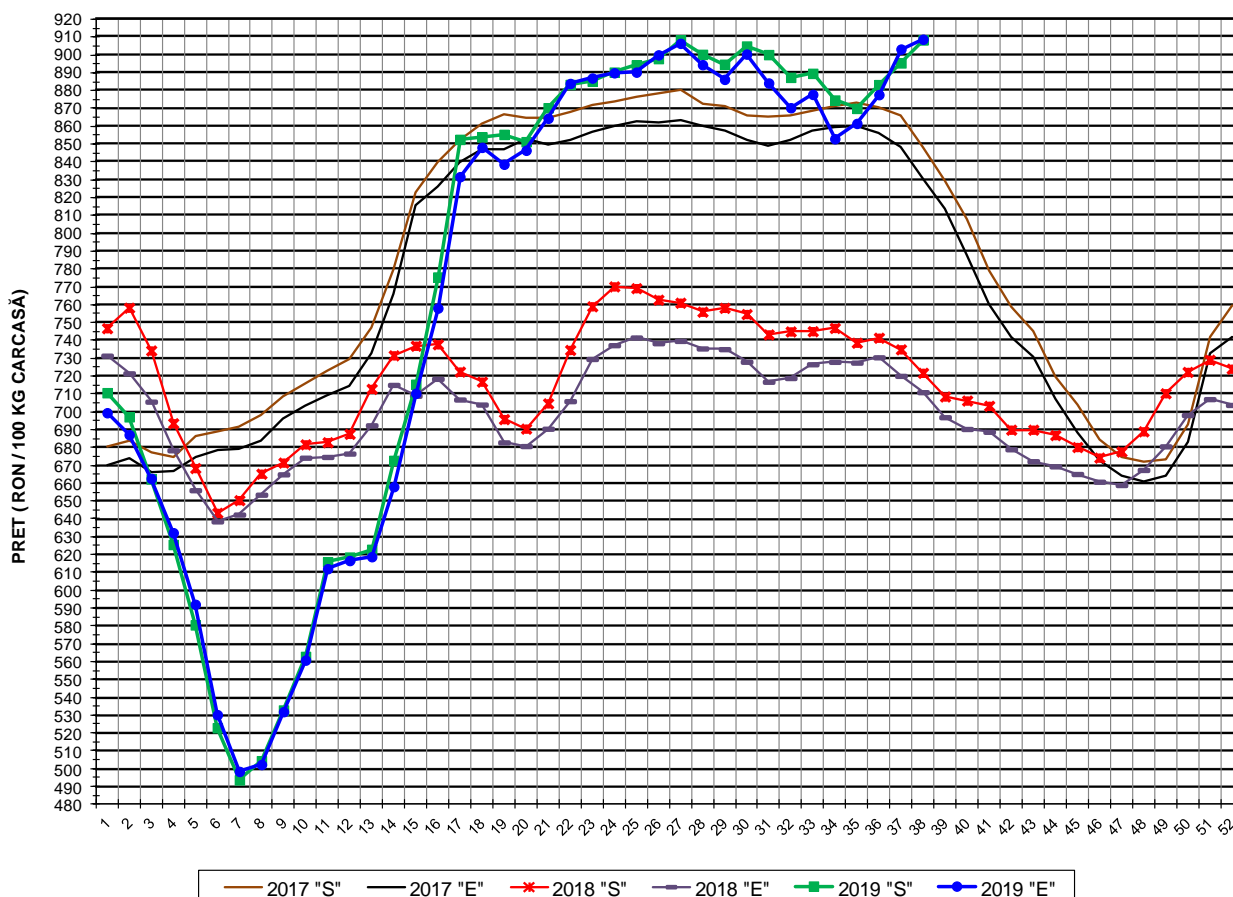

PREȚ NAȚIONAL CARCASE CALITATEA STANDARD - CLASELE "S"&"E"				
CLASA	PREȚ SĂPT 38 / 2019	VARIAȚIE		
		1 SĂPT	4 SĂPT	1 AN
S	908.41 RON	1.44%	3.85%	25.85%
E	908.81 RON	0.61%	6.54%	27.82%

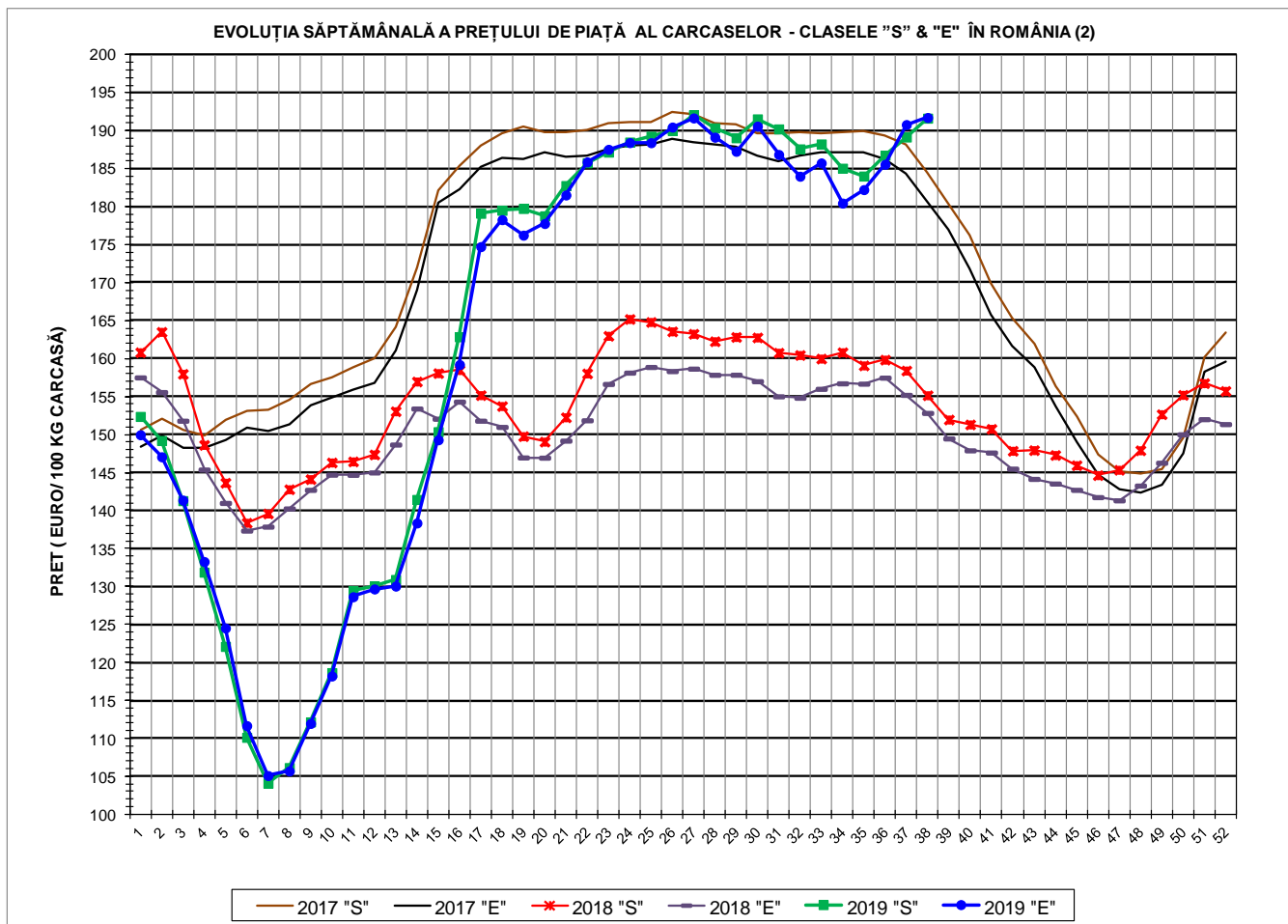

<b>PREȚ NAȚIONAL CARCASE</b>				
<b>CALITATEA STANDARD - CLASELE "S"&amp;"E"</b>				
<b>CLASA</b>	<b>PREȚ SAPT 38 / 2019</b>	<b>VARIAȚIE</b>		
		<b>1 SĂPT</b>	<b>4 SĂPT</b>	<b>1 AN</b>
<b>S</b>	<b>191.67 €</b>	<b>1.31%</b>	<b>3.56%</b>	<b>23.52%</b>
<b>E</b>	<b>191.75 €</b>	<b>0.49%</b>	<b>6.24%</b>	<b>25.46%</b>





**% PREȚ DE PIAȚĂ ÎN ROMÂNIA ȘI ÎN UE28 vs PRAGUL (PREȚUL) DE REFERINȚĂ UE28**

SAPTAMANA	PREȚ (EUR)					% PREȚ vs PRAGUL (PREȚUL) DE REFERINȚĂ UE28 (*)				
	ROMÂNIA			UE28		ROMÂNIA			UE28	
	"S"	"E"	"S" + "E"	"S"	"E"	"S"	"E"	"S" + "E"	"S"	"E"
12 / 2019	130.07	129.67	129.93	146.72	143.19	86.17%	85.91%	86.08%	97.21%	94.87%
13	130.91	130.04	130.60	152.91	149.99	86.73%	86.16%	86.52%	101.31%	99.37%
14	141.45	138.36	140.32	160.41	158.84	93.72%	91.66%	92.96%	106.28%	105.23%
15	150.38	149.31	150.01	167.29	166.37	99.63%	98.92%	99.38%	110.83%	110.22%
16	162.87	159.22	161.52	170.80	169.01	107.91%	105.49%	107.01%	113.16%	111.97%
17	179.14	174.75	177.51	170.81	169.62	118.68%	115.78%	117.60%	113.16%	112.38%
18	179.53	178.30	179.08	171.38	170.21	118.94%	118.13%	118.64%	113.54%	112.77%
19	179.78	176.26	178.51	171.81	170.75	119.11%	116.77%	118.26%	113.83%	113.13%
20	178.81	177.80	178.43	173.86	172.62	118.46%	117.79%	118.22%	115.18%	114.37%
21	182.80	181.56	182.32	175.71	174.27	121.11%	120.29%	120.79%	116.41%	115.46%
22	185.79	185.90	185.83	176.67	175.32	123.09%	123.17%	123.12%	117.04%	116.15%
23	187.20	187.56	187.33	177.90	176.59	124.02%	124.26%	124.11%	117.86%	116.99%
24	188.52	188.44	188.49	179.78	178.12	124.90%	124.85%	124.88%	119.11%	118.01%
25	189.29	188.43	189.00	180.12	178.16	125.41%	124.84%	125.21%	119.33%	118.03%
26	190.05	190.49	190.21	180.65	178.42	125.91%	126.20%	126.02%	119.68%	118.20%
27	192.11	191.69	191.96	180.69	178.59	127.28%	127.00%	127.17%	119.71%	118.32%
28	190.38	189.16	189.93	179.57	177.03	126.13%	125.32%	125.83%	118.97%	117.29%
29	189.09	187.30	188.44	177.27	174.29	125.27%	124.09%	124.84%	117.44%	115.47%
30	191.57	190.61	191.26	176.51	173.06	126.92%	126.29%	126.71%	116.94%	114.66%
31	190.25	186.88	189.09	177.05	173.79	126.04%	123.81%	125.28%	117.30%	115.14%
32	187.62	184.02	186.33	179.43	176.74	124.30%	121.91%	123.45%	118.88%	117.09%
33	188.27	185.77	187.31	182.37	180.26	124.73%	123.08%	124.10%	120.83%	119.43%
34	185.08	180.49	183.39	183.31	180.68	122.62%	119.58%	121.50%	121.45%	119.70%
35	184.05	182.26	183.37	183.46	180.73	121.93%	120.75%	121.49%	121.55%	119.74%
36	186.78	185.60	186.33	183.88	181.03	123.75%	122.96%	123.45%	121.82%	119.94%
37	189.19	190.82	189.79	184.12	181.84	125.34%	126.42%	125.74%	121.98%	120.48%
38	191.67	191.75	191.70	184.01	182.10	126.98%	127.04%	127.00%	121.91%	120.64%

(\*) 150.939 EUR conform Art. 7 [1] al Reg. [UE] nr. 1308/2013

EVOLUȚIA SĂPTĂMÂNALĂ A PREȚULUI CLASA "E" ÎN UE28 ȘI ÎN CÂTEVA STATE MEMBRE

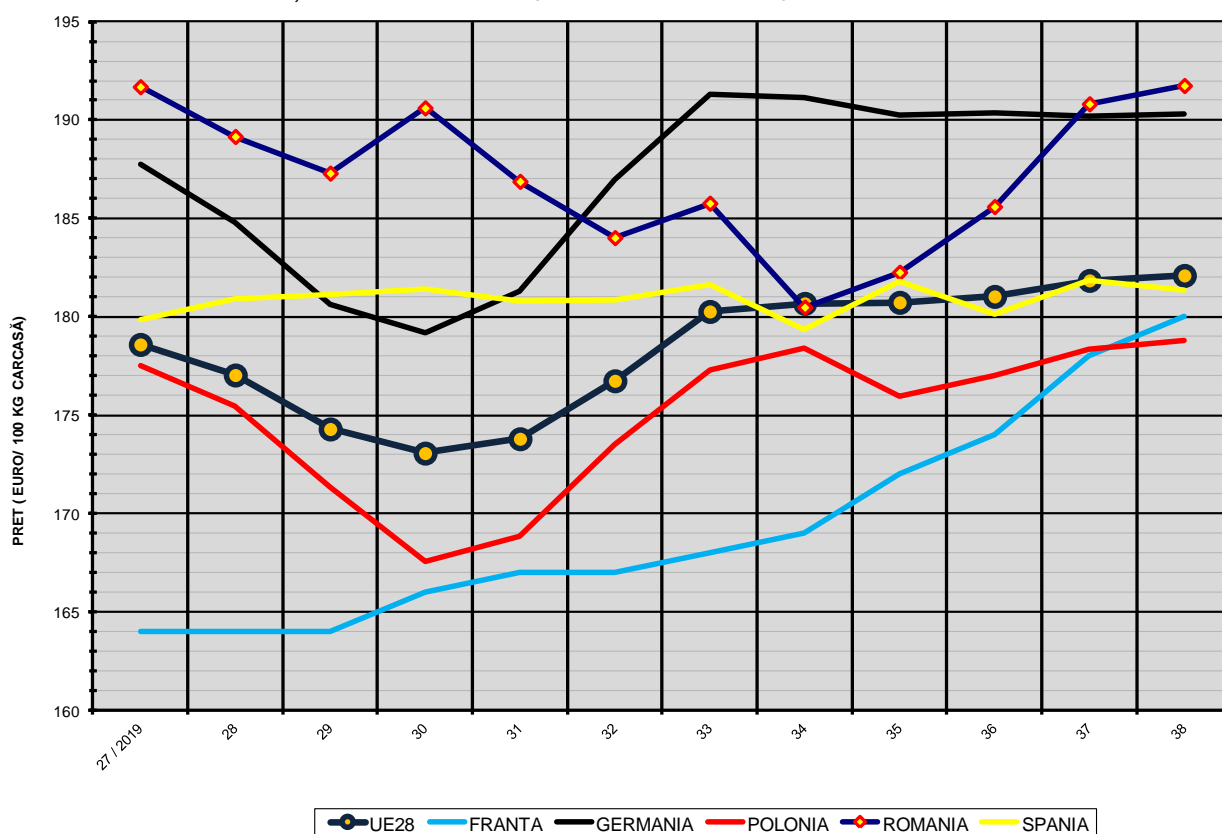

COMPARAȚII DE PREȚURI

SĂPT 38 / 2019 =	UE28	FR	DE	PL	RO	ES	RO vs UE28		RO vs FR		RO vs DE		RO vs PL		RO vs ES	
	182.10 €	180.00 €	190.30 €	178.80 €	191.75 €	181.37 €	9.65 €	5.3%	11.75 €	6.5%	1.45 €	0.8%	12.95 €	7.2%	10.38 €	5.7%



PREȚUL CARCASELOR DIN CLASA "E" ÎN STATELE MEMBRE (FĂRĂ GRECIA, ITALIA, LUXEMBURG, MALTA, OLANDA) VERSUS PREȚUL UE ÎN SĂPTĂMÂNA 16 - 22 SEPTEMBRIE 2019

