



# Prețul de piață al bovinelor la intrarea în abator

## Săptămâna 37 (9 – 15 septembrie 2019)

SITUAȚIA CARCASELOR DE BOVINE CLASIFICATE ÎN FUNCȚIE DE PROVENIENȚA BOVINELOR SACRIFICATE  
ÎN SĂPTĂMÂNA 9 - 15 SEPTEMBRIE 2019

PROVENIENȚĂ BOVINE  SACRIFICATE	CARCASE CLASIFICATE:						PREȚ FEZABIL CATEGORIILE:						
	BOVINE CU VÂRSTA:				TOTAL		A, B, C, D, E, Z				V		
	DE 8 LUNI SAU MAI MULT (A, B, C, D, E, Z)		MAI MICĂ DE 8 LUNI (V)				TOATE CLASELE		CLASELE CONFORM ART 7, REG (UE) 2017/1184		TOATE CLASELE		
	NUMĂR	%	NUMĂR	%	NUMĂR	%	NUMĂR	%	NUMĂR	%	NUMĂR	%	
CUMPĂRATE	2,206	52.0	87	2.1	2,293	54.1	2,061	48.6	771	18.2	52	1.2	
FERME PROPRII ALE ABATOARELOR	232	5.5	14	0.3	246	5.8	225	5.3	55	1.3	11	0.3	
PRESTĂRI SERVICII	PRODUCĂTORI	1,242	29.3	125	2.9	1,367	32.2	1,199	28.3	183	4.3	115	2.7
	COMERCIANȚI	306	7.2	28	0.7	334	7.9	306	7.2	68	1.6	26	0.6
TOTAL	3,986	94.0	254	6.0	4,240	100.0	3,791	89.4	1,077	25.4	204	4.8	

**2,286** Carcase incluse în rapoartele naționale de prețuri de piață pentru carcasele de bovine cu vârsta de 8 luni sau mai mult  
**53.9%** din total carcase clasificate

**826** Carcase incluse în raportul național de prețuri de piață pentru Comisia Europeană  
**19.5%** din total carcase clasificate

**63** Carcase incluse în rapoartele naționale de prețuri de piață pentru carcasele de bovine cu vârsta mai mică de 8 luni (viței)  
**1.5%** din total carcase clasificate

**Factor general de ajustare pentru cheltuielile de transport a prețurilor raportate: 0.08 RON/kg carcasă caldă-2%**

Prețul în viu al bovinelor din toate clasele de conformație și acoperire cu grăsime  
la intrarea în abator în săptămâna 9 - 15 septembrie 2019

Categorie	Număr	Greutate în viu (kg)	Preț în viu (RON / 100 kg)	Modificare preț	
				1 săpt	1 an
"A" - TĂURAȘI	487	479.4	700.8	0.42%	1.62%
"B" - TAURI	171	550.3	666.2	2.01%	-0.53%
"C" - BOI	14	663.7	628.7	-5.48%	-4.83%
"D" - VACI	1,203	485.9	547.8	1.12%	1.75%
"E" - VIȚELE	303	454.1	633.9	2.31%	3.80%
"Z" - TINERET BOVIN	108	378.8	657.2	1.26%	4.76%
A + B + C + D + E + Z	2,286	481.1	605.9	2.33%	4.04%
"V" - VIȚEI	63	229.1	668.7	-1.01%	9.47%



Raport național prețuri de piață carcase de bovine cu vârsta de 8 luni sau mai mult, la intrarea în abator conform grilei UE

Săptămâna: 37

din: 09/09/19

până în 15/09/19

"A"- CARCASE DE MASCULI NECASTRAȚI CU VÂRSTA CUPRINSĂ ÎNTRE 12 LUNI ȘI MAI PUȚIN DE 24 DE LUNI (TĂURAȘI)								
CONFORMAȚIE	PREȚ MEDIU (RON / 100 kg)					NUMĂR CARCASE	TOTAL	
	GRĂSIME						GREUTATE MEDIE	PREȚ MEDIU (RON / 100 kg)
	1	2	3	4	5			
E	0.0	0.0	0.0	0.0	0.0	0	0.0	0.0
U	1357.0	1528.7	0.0	0.0	0.0	6	355.3	1500.8
R	1385.0	1461.4	1227.2	0.0	0.0	48	330.5	1409.0
O	1351.2	1362.3	1355.3	0.0	0.0	277	259.2	1356.0
P	1307.7	1353.8	1318.0	0.0	0.0	156	198.0	1317.0
<b>TOTAL</b>	<b>1340.7</b>	<b>1382.0</b>	<b>1315.8</b>	<b>0.0</b>	<b>0.0</b>	<b>487</b>	<b>247.8</b>	<b>1355.6</b>

"B"- CARCASE DE MASCULI NECASTRAȚI CU VÂRSTA DE 24 DE LUNI ȘI MAI MULT (TAURI)								
CONFORMAȚIE	PREȚ MEDIU (RON / 100 kg)					NUMĂR CARCASE	TOTAL	
	GRĂSIME						GREUTATE MEDIE	PREȚ MEDIU (RON / 100 kg)
	1	2	3	4	5			
E	0.0	0.0	0.0	0.0	0.0	0	0.0	0.0
U	0.0	1255.1	0.0	0.0	0.0	2	425.1	1255.1
R	1328.0	1316.0	1193.6	0.0	0.0	25	359.1	1288.2
O	1317.4	1276.8	1386.5	1409.6	1286.0	83	297.6	1312.3
P	1276.3	1279.0	0.0	0.0	0.0	61	226.6	1276.9
<b>TOTAL</b>	<b>1303.0</b>	<b>1278.9</b>	<b>1288.7</b>	<b>1409.6</b>	<b>1286.0</b>	<b>171</b>	<b>282.7</b>	<b>1296.7</b>

"C"- CARCASE DE MASCULI CASTRAȚI CU VÂRSTA DE 12 LUNI ȘI MAI MULT (BOI)								
CONFORMAȚIE	PREȚ MEDIU (RON / 100 kg)					NUMĂR CARCASE	TOTAL	
	GRĂSIME						GREUTATE MEDIE	PREȚ MEDIU (RON / 100 kg)
	1	2	3	4	5			
E	0.0	0.0	0.0	0.0	0.0	0	0.0	0.0
U	0.0	0.0	0.0	0.0	0.0	0	0.0	0.0
R	0.0	0.0	1608.0	0.0	0.0	1	299.9	1608.0
O	1220.8	1264.4	1214.6	0.0	0.0	12	338.7	1242.2
P	1387.0	0.0	0.0	0.0	0.0	1	224.4	1387.0
<b>TOTAL</b>	<b>1257.6</b>	<b>1264.4</b>	<b>1297.5</b>	<b>0.0</b>	<b>0.0</b>	<b>14</b>	<b>327.7</b>	<b>1273.2</b>

"D"- CARCASE DE FEMELE CARE AU FĂȚAT (VACI)								
CONFORMAȚIE	PREȚ MEDIU (RON / 100 kg)					NUMĂR CARCASE	TOTAL	
	GRĂSIME						GREUTATE MEDIE	PREȚ MEDIU (RON / 100 kg)
	1	2	3	4	5			
E	0.0	0.0	0.0	0.0	0.0	0	0.0	0.0
U	0.0	0.0	0.0	0.0	0.0	0	0.0	0.0
R	1235.2	1190.4	1221.9	1257.0	0.0	49	326.9	1211.1
O	1194.6	1155.1	1185.0	1183.9	1191.8	579	247.6	1179.0
P	1066.5	1149.1	1094.8	0.0	0.0	575	208.5	1098.5
<b>TOTAL</b>	<b>1129.3</b>	<b>1155.2</b>	<b>1170.3</b>	<b>1190.1</b>	<b>1191.8</b>	<b>1203</b>	<b>232.2</b>	<b>1146.3</b>

"E"- CARCASE ALE ALTOR BOVINE FEMELE CU VÂRSTA DE 12 LUNI ȘI MAI MULT (VIȚELE)								
CONFORMAȚIE	PREȚ MEDIU (RON / 100 kg)					NUMĂR CARCASE	TOTAL	
	GRĂSIME						GREUTATE MEDIE	PREȚ MEDIU (RON / 100 kg)
	1	2	3	4	5			
E	0.0	0.0	0.0	0.0	0.0	0	0.0	0.0
U	0.0	1257.0	0.0	0.0	0.0	1	370.4	1257.0
R	1295.6	1314.3	1365.5	0.0	0.0	19	290.3	1329.2
O	1280.1	1318.8	1324.1	1354.0	1283.0	157	249.2	1306.2
P	1188.1	1205.3	1242.1	1420.0	0.0	126	187.5	1199.0
<b>TOTAL</b>	<b>1238.2</b>	<b>1280.9</b>	<b>1325.5</b>	<b>1380.3</b>	<b>1283.0</b>	<b>303</b>	<b>226.5</b>	<b>1270.9</b>

"Z"- CARCASE DE BOVINE CU VÂRSTA CUPRINSĂ ÎNTRE 8 LUNI ȘI MAI PUȚIN DE 12 LUNI (TINERET BOVIN)								
CONFORMAȚIE	PREȚ MEDIU (RON / 100 kg)					NUMĂR CARCASE	TOTAL	
	GRĂSIME						GREUTATE MEDIE	PREȚ MEDIU (RON / 100 kg)
	1	2	3	4	5			
E	0.0	0.0	0.0	0.0	0.0	0	0.0	0.0
U	0.0	0.0	0.0	0.0	0.0	0	0.0	0.0
R	1323.3	1308.0	1258.0	0.0	0.0	5	286.5	1303.8
O	1300.4	1327.7	1253.0	0.0	0.0	73	202.2	1308.5
P	1237.3	1310.0	0.0	0.0	0.0	30	151.7	1253.8
<b>TOTAL</b>	<b>1286.1</b>	<b>1323.8</b>	<b>1256.3</b>	<b>0.0</b>	<b>0.0</b>	<b>108</b>	<b>192.1</b>	<b>1296.2</b>

TOATE CATEGORIILE								
CONFORMAȚIE	PREȚ MEDIU (RON / 100 kg)					NUMĂR CARCASE	TOTAL	
	GRĂSIME						GREUTATE MEDIE	PREȚ MEDIU (RON / 100 kg)
	1	2	3	4	5			
E	0.0	0.0	0.0	0.0	0.0	0	0.0	0.0
U	1357.0	1417.8	0.0	0.0	0.0	9	372.5	1411.5
R	1332.7	1315.6	1257.8	1257.0	0.0	147	327.3	1309.5
O	1267.7	1256.6	1227.4	1240.2	1240.6	1181	252.2	1256.7
P	1153.9	1186.4	1113.8	1420.0	0.0	949	203.4	1162.6
<b>TOTAL</b>	<b>1222.9</b>	<b>1241.6</b>	<b>1214.4</b>	<b>1247.4</b>	<b>1240.6</b>	<b>2286</b>	<b>237.2</b>	<b>1228.9</b>

Prețuri incluse în raportul național de prețuri pentru Comisia Europeană



**Raport național parțial prețuri de piață carcase de bovine cu vârsta de 8 luni sau mai mult, la intrarea în abator conform grilei UE (\*)**

Săptămâna: 37

din: 09/09/19

până în 15/09/19

<b>"A"- CARCASE DE MASCULI NECASTRAȚI CU VÂRSTA CUPRINSĂ ÎNȚRE 12 LUNI ȘI MAI PUȚIN DE 24 DE LUNI (TĂURAȘI)</b>								
CONFORMAȚIE	PREȚ MEDIU (RON / 100 kg)					NUMĂR CARCASE	TOTAL	
	GRĂSIME						GREUTATE MEDIE	PREȚ MEDIU (RON / 100 kg)
	1	2	3	4	5			
E	0.0	0.0	0.0	0.0	0.0	0	0.0	0.0
U	1357.0	1479.3	0.0	0.0	0.0	5	349.5	1455.0
R	1385.0	1449.5	1227.2	0.0	0.0	45	327.8	1400.7
O	1351.8	1363.1	1366.0	0.0	0.0	241	258.1	1356.9
P	1293.4	1361.6	1318.0	0.0	0.0	115	188.4	1306.4
<b>TOTAL</b>	<b>1339.9</b>	<b>1379.4</b>	<b>1299.0</b>	<b>0.0</b>	<b>0.0</b>	<b>406</b>	<b>247.2</b>	<b>1354.2</b>

<b>"B"- CARCASE DE MASCULI NECASTRAȚI CU VÂRSTA DE 24 DE LUNI ȘI MAI MULT (TAURI)</b>								
CONFORMAȚIE	PREȚ MEDIU (RON / 100 kg)					NUMĂR CARCASE	TOTAL	
	GRĂSIME						GREUTATE MEDIE	PREȚ MEDIU (RON / 100 kg)
	1	2	3	4	5			
E	0.0	0.0	0.0	0.0	0.0	0	0.0	0.0
U	0.0	1224.0	0.0	0.0	0.0	1	527.2	1224.0
R	1328.0	1316.0	1193.6	0.0	0.0	25	359.1	1288.2
O	1334.7	1308.7	1404.9	1602.0	0.0	53	288.6	1343.8
P	1337.1	1346.2	0.0	0.0	0.0	16	232.1	1339.1
<b>TOTAL</b>	<b>1332.8</b>	<b>1307.9</b>	<b>1288.9</b>	<b>1602.0</b>	<b>0.0</b>	<b>95</b>	<b>300.1</b>	<b>1323.5</b>

<b>"C"- CARCASE DE MASCULI CASTRAȚI CU VÂRSTA DE 12 LUNI ȘI MAI MULT (BOI)</b>								
CONFORMAȚIE	PREȚ MEDIU (RON / 100 kg)					NUMĂR CARCASE	TOTAL	
	GRĂSIME						GREUTATE MEDIE	PREȚ MEDIU (RON / 100 kg)
	1	2	3	4	5			
E	0.0	0.0	0.0	0.0	0.0	0	0.0	0.0
U	0.0	0.0	0.0	0.0	0.0	0	0.0	0.0
R	0.0	0.0	1608.0	0.0	0.0	1	299.9	1608.0
O	1220.8	1264.4	1214.6	0.0	0.0	12	338.7	1242.2
P	1387.0	0.0	0.0	0.0	0.0	1	224.4	1387.0
<b>TOTAL</b>	<b>1257.6</b>	<b>1264.4</b>	<b>1297.5</b>	<b>0.0</b>	<b>0.0</b>	<b>14</b>	<b>327.7</b>	<b>1273.2</b>

<b>"D"- CARCASE DE FEMELE CARE AU FĂȚAT (VACI)</b>								
CONFORMAȚIE	PREȚ MEDIU (RON / 100 kg)					NUMĂR CARCASE	TOTAL	
	GRĂSIME						GREUTATE MEDIE	PREȚ MEDIU (RON / 100 kg)
	1	2	3	4	5			
E	0.0	0.0	0.0	0.0	0.0	0	0.0	0.0
U	0.0	0.0	0.0	0.0	0.0	0	0.0	0.0
R	1235.2	1190.4	1121.9	1257.0	0.0	47	321.6	1186.7
O	1194.6	1155.2	1185.0	1183.9	1191.8	577	247.5	1179.1
P	1066.1	1148.5	1094.8	0.0	0.0	566	208.3	1098.2
<b>TOTAL</b>	<b>1129.8</b>	<b>1154.9</b>	<b>1161.3</b>	<b>1190.1</b>	<b>1191.8</b>	<b>1190</b>	<b>231.8</b>	<b>1145.0</b>

<b>"E"- CARCASE ALE ALTOR BOVINE FEMELE CU VÂRSTA DE 12 LUNI ȘI MAI MULT (VIȚELE)</b>								
CONFORMAȚIE	PREȚ MEDIU (RON / 100 kg)					NUMĂR CARCASE	TOTAL	
	GRĂSIME						GREUTATE MEDIE	PREȚ MEDIU (RON / 100 kg)
	1	2	3	4	5			
E	0.0	0.0	0.0	0.0	0.0	0	0.0	0.0
U	0.0	1257.0	0.0	0.0	0.0	1	370.4	1257.0
R	1295.6	1289.2	1385.7	0.0	0.0	16	283.6	1324.6
O	1280.0	1311.0	1351.4	1354.0	0.0	131	241.8	1305.0
P	1184.7	1195.9	1382.0	1420.0	0.0	113	183.0	1193.3
<b>TOTAL</b>	<b>1236.5</b>	<b>1271.2</b>	<b>1360.5</b>	<b>1380.3</b>	<b>0.0</b>	<b>261</b>	<b>219.4</b>	<b>1265.9</b>

<b>"Z"- CARCASE DE BOVINE CU VÂRSTA CUPRINSĂ ÎNȚRE 8 LUNI ȘI MAI PUȚIN DE 12 LUNI (TINERET BOVIN)</b>								
CONFORMAȚIE	PREȚ MEDIU (RON / 100 kg)					NUMĂR CARCASE	TOTAL	
	GRĂSIME						GREUTATE MEDIE	PREȚ MEDIU (RON / 100 kg)
	1	2	3	4	5			
E	0.0	0.0	0.0	0.0	0.0	0	0.0	0.0
U	0.0	0.0	0.0	0.0	0.0	0	0.0	0.0
R	1323.3	1308.0	1258.0	0.0	0.0	5	286.5	1303.8
O	1306.5	1338.5	1253.0	0.0	0.0	64	204.8	1315.0
P	1216.6	1310.0	0.0	0.0	0.0	26	150.7	1241.1
<b>TOTAL</b>	<b>1287.3</b>	<b>1331.1</b>	<b>1256.3</b>	<b>0.0</b>	<b>0.0</b>	<b>95</b>	<b>194.3</b>	<b>1298.4</b>

<b>TOATE CATEGORIILE</b>								
CONFORMAȚIE	PREȚ MEDIU (RON / 100 kg)					NUMĂR CARCASE	TOTAL	
	GRĂSIME						GREUTATE MEDIE	PREȚ MEDIU (RON / 100 kg)
	1	2	3	4	5			
E	0.0	0.0	0.0	0.0	0.0	0	0.0	0.0
U	1357.0	1384.9	0.0	0.0	0.0	7	377.9	1381.2
R	1332.7	1299.0	1217.0	1257.0	0.0	139	324.6	1297.3
O	1264.2	1251.3	1219.9	1233.6	1191.8	1078	249.7	1252.0
P	1132.2	1176.1	1107.1	1420.0	0.0	837	200.8	1145.8
<b>TOTAL</b>	<b>1215.2</b>	<b>1232.9</b>	<b>1201.0</b>	<b>1242.4</b>	<b>1191.8</b>	<b>2061</b>	<b>235.3</b>	<b>1220.1</b>

(\*) Pentru calcularea prețurilor medii au fost luate în considerare doar bovinele cumparate de către abatoare



**Raport prețuri de piață din România versus prețuri de piață comunitare  
conform Art.7 Regulamentul de punere în aplicare (UE) 2017/1184 al Comisiei din 20 aprilie 2017**

Săptămâna: 37

din: 09/09/19

până în: 15/09/19

CATEGORIA	CLASA	PREȚ MEDIU			PREȚ RO /PREȚ COMUNITAR (%)
		ROMANIA		UE	
		RON / 100 kg	€ / 100 kg	€ / 100 kg	
Z	U2	0.00	0.00	407.35	
Z	U3	0.00	0.00	381.58	
Z	R2	1308.00	276.32	367.43	-24.80
Z	R3	1258.00	265.75	359.72	-26.12 (*)
Z	O2	1327.69	280.48	330.46	-15.12
Z	O3	1253.00	264.70	328.99	-19.54
<b>Z</b>		<b>1313.82</b>	<b>277.55</b>	<b>357.90</b>	<b>-22.45</b>
A	U2	1528.75	322.95	384.02	-15.90
A	U3	0.00	0.00	369.21	
A	R2	1461.41	308.72	351.18	-12.09
A	R3	1227.25	259.26	352.76	-26.51 (*)
A	O2	1362.33	287.79	309.01	-6.87
A	O3	1355.27	286.30	321.10	-10.84
<b>A</b>		<b>1371.14</b>	<b>289.65</b>	<b>352.13</b>	<b>-17.74</b>
B	R3	1193.55	252.14	289.18	-12.81
C	U2	0.00	0.00	368.95	
C	U3	0.00	0.00	371.26	
C	U4	0.00	0.00	366.75	
C	R3	1608.00	339.69	359.97	-5.63 (*)
C	R4	0.00	0.00	364.59	
C	O3	1214.58	256.58	336.85	-23.83
C	O4	0.00	0.00	344.79	
<b>C</b>		<b>1519.76</b>	<b>321.05</b>	<b>354.24</b>	<b>-9.37</b>
D	R3	1221.94	258.14	340.37	-24.16
D	R4	1257.00	265.54	303.00	-12.36
D	O2	1155.13	244.02	258.69	-5.67
D	O3	1184.97	250.33	282.26	-11.31 (*)
D	O4	1183.88	250.10	280.89	-10.96
D	P2	1149.15	242.76	230.57	5.29
D	P3	1094.85	231.29	266.48	-13.21
<b>D</b>		<b>1158.19</b>	<b>244.67</b>	<b>280.71</b>	<b>-12.84</b>
E	U2	1257.00	265.54	416.98	-36.32
E	U3	0.00	0.00	411.25	
E	R2	1314.31	277.65	359.99	-22.87
E	R3	1365.46	288.46	360.74	-20.04 (*)
E	R4	0.00	0.00	355.18	
E	O2	1318.76	278.59	290.94	-4.24
E	O3	1324.08	279.71	314.50	-11.06
E	O4	1354.00	286.03	341.85	-16.33
<b>E</b>		<b>1325.59</b>	<b>280.03</b>	<b>362.59</b>	<b>-22.77</b>
<b>TOATE CATEGORIILE</b>		<b>1230.58</b>	<b>259.96</b>	<b>327.82</b>	<b>-20.70</b>

(\*) CATEGORII ȘI CLASE DE REFERINȚĂ ÎN UE28: Z3, AR3, CR3, DO3 ȘI ER3



**CARCASE DE CARCASE DE BOVINE CU VÂRSTA DE 8 LUNI SAU MAI MULT LA INTRAREA ÎN ABATOR  
CONFORM ART.7 REGULAMENTUL DE PUNERE ÎN APLICARE (UE) 2017/1184 AL COMISIEI DIN 20 APRILIE 2017**

Cotații naționale (RON / 100 kg)	SĂPT 37 / 2019	VARIAȚIE		
		1 SĂPT	1 AN	Medie 5 ani (14 - 18)
Tăurași "A"	1,371.14	-2.46%	-2.12%	14.07%
Vaci "D"	1,158.19	0.48%	0.07%	16.64%
Vițele "E"	1,325.59	0.52%	2.64%	18.02%

Prețuri medii europene (€ / 100 kg)	SĂPT 37 / 2019			VARIAȚIE					
				1 SĂPT			1 AN		
	A	D	E	A	D	E	A	D	E
Uniunea Europeană	352.13	280.71	362.59	-0.30%	-0.48%	-0.42%	-5.51%	-2.33%	-5.77%
Franța	382.43	319.50	404.34	-0.05%	-0.41%	-0.36%	2.02%	-2.96%	0.00%
Germania	354.89	276.74	333.64	-0.57%	-1.90%	-0.19%	-6.61%	-2.77%	-5.44%
Italia	402.56	246.09	434.86	-1.71%	1.78%	-0.70%	-0.29%	-0.95%	-2.62%
Marea Britanie	340.12	270.88	364.30	0.20%	1.45%	0.47%	-12.37%	-7.54%	-12.03%
Olanda	337.32	256.09	265.42	-2.48%	-5.44%	6.90%	-3.85%	3.76%	15.25%
Polonia	280.78	239.41	293.60	-0.48%	0.12%	0.30%	-14.40%	-12.89%	-4.97%
România	289.66	244.67	280.04	-2.55%	0.39%	0.43%	-4.07%	-1.93%	0.59%
Ungaria	235.49	198.48	202.27	0.56%	-0.55%	-2.78%	-12.73%	2.05%	-3.18%



PREȚ MEDIU PONDERAT LA INTRAREA ÎN ABATOR - CARCASE DE TĂURAȘI (A)

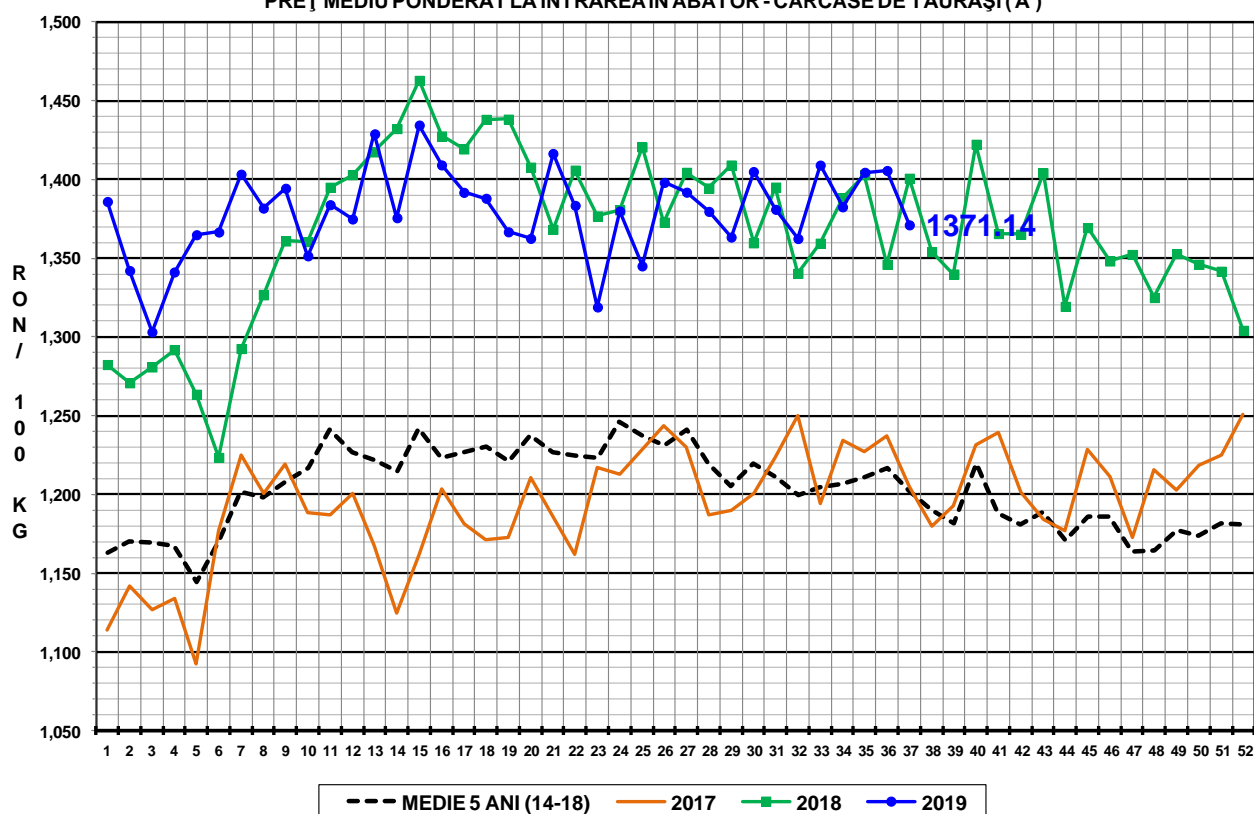

PREȚ MEDIU PONDERAT LA INTRAREA ÎN ABATOR - CARCASE DE VACI (D)

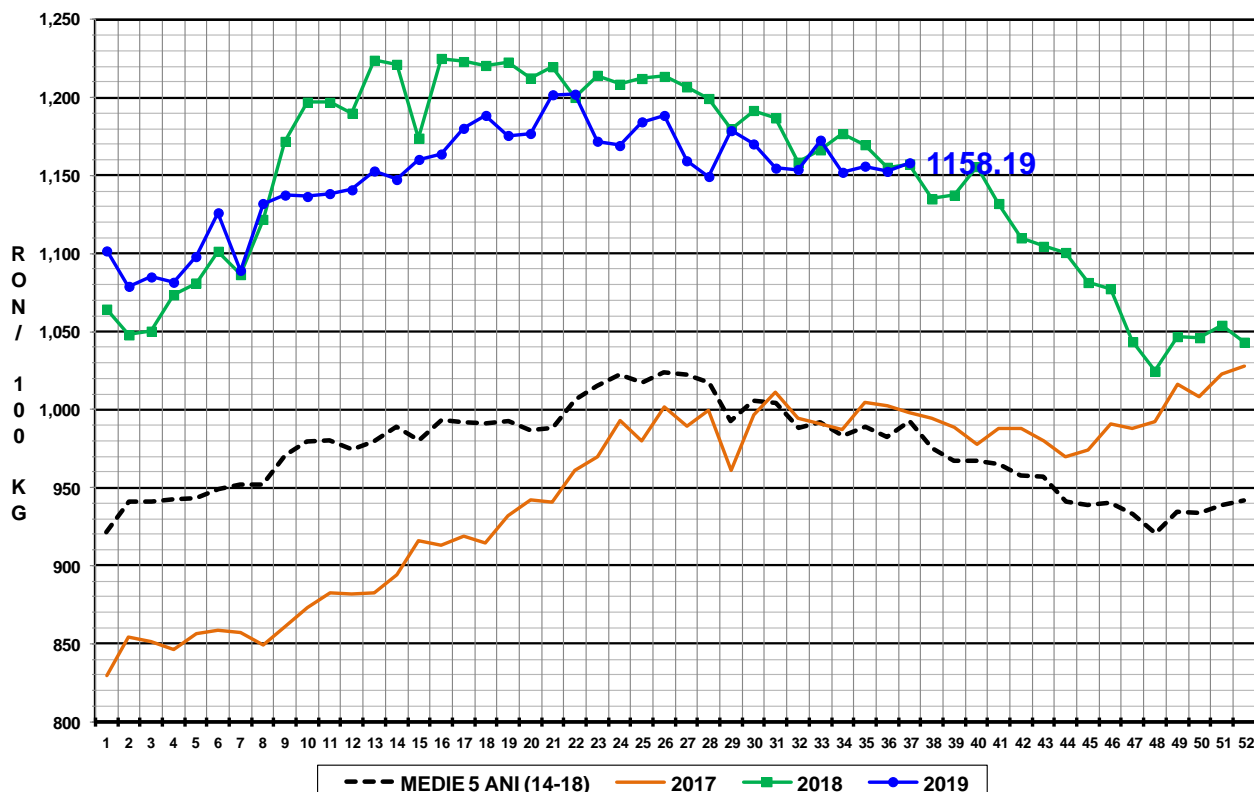

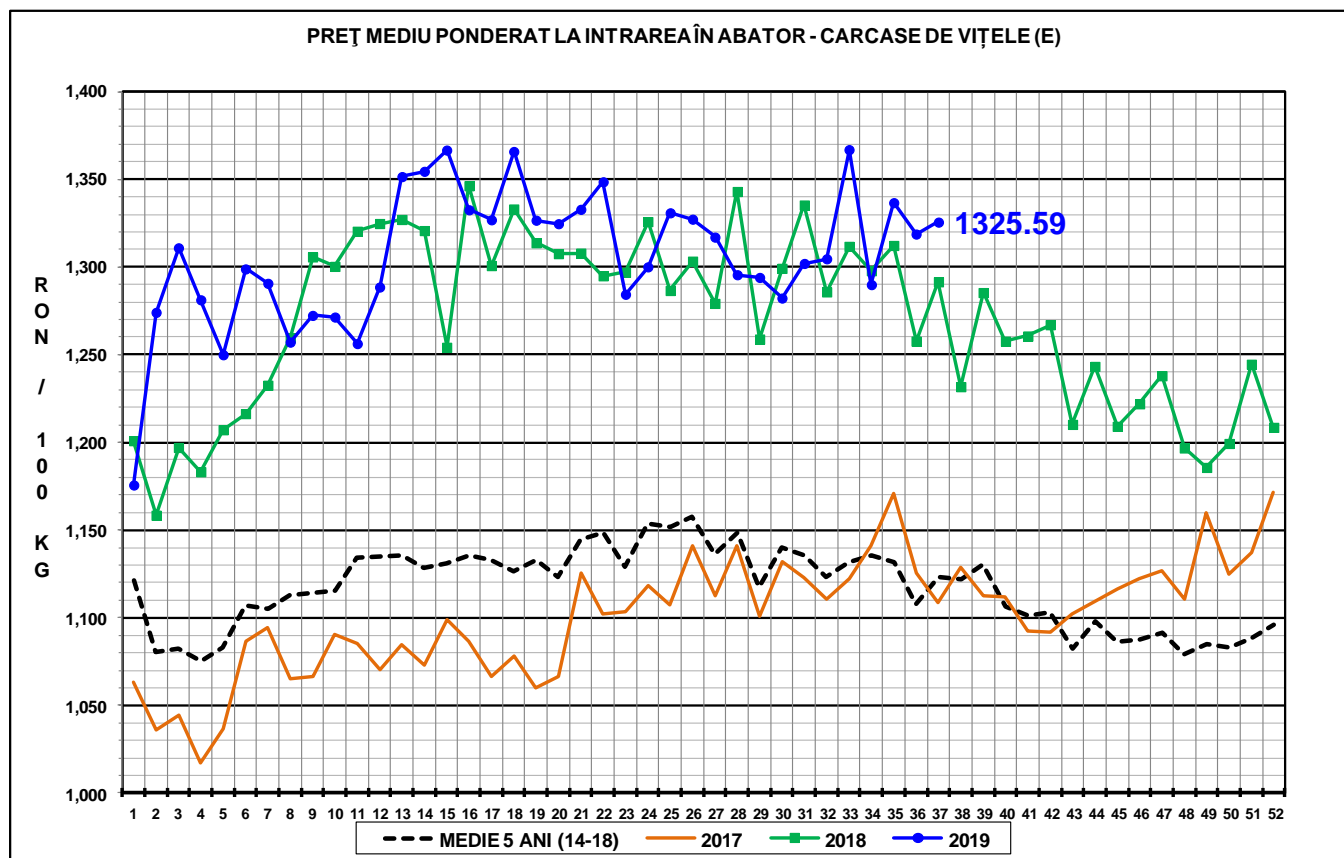

**N.B. Prețurile medii ponderate săptămânale au fost calculate după cum urmează:**

1. În toate cazurile de la paginile 1 - 3 și în cazul „per combinație categorie, clasă de conformație și grad de acoperire cu grăsime” de la pagina 4, au fost aplicate ponderi „real time”, care constau în greutatea individuală în viu, sau în carcasă ale bovinelor. Prețul mediu ponderat săptămânal (în viu sau în carcasă) este egal cu suma produselor dintre prețul individual (în viu sau în carcasă) și greutatea individuală (în viu sau în carcasă) împărțită la suma ponderilor (greutățile în viu sau în carcasă).

2. În cazul „per categorie” de la paginile 4 - 7, au fost aplicate ponderi bazate pe „cifrele istorice” comunicate de statele membre privind distribuția în clasele SEUROP.