

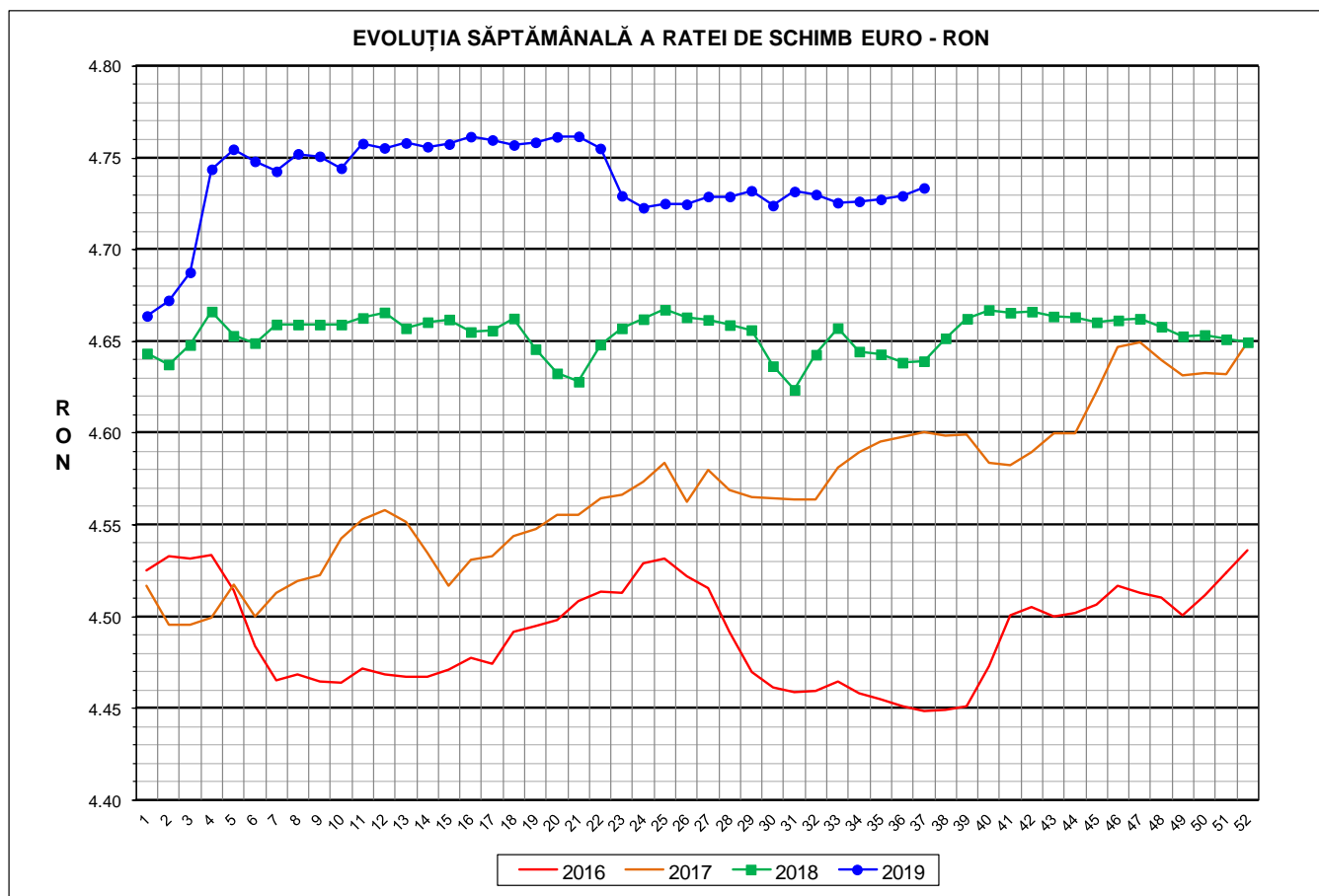

Prețul de piață al porcilor la intrarea în abator

Săptămâna 37 (9 – 15 septembrie 2019)



RATA DE SCHIMB EURO - RON			
SĂPT 37 / 2019	VARIAȚIE		
	1 SĂPT	4 SĂPT	1 AN
1€ = 4.7337 RON	0.09%	0.17%	2.04%



**SITUAȚIA CARCASELOR DE PORCINE CLASIFICATE
ÎN FUNCȚIE DE PROVENIENȚA PORCILOR SACRIFICAȚI
ÎN SĂPTĂMÂNA 9 - 15 SEPTEMBRIE 2019**

		NUMĂR CARCASE	% DIN TOTAL
PROVENIENȚĂ PORCI SACRIFICAȚI	TRANZACȚII COMERCIALE ÎNTRE ABATOARE ȘI FURNIZORI	43,090	58.16
	FERME PROPRII ALE ABATOARELOR	26,744	36.10
	PRESTĂRI SERVICII	4,259	5.75
TOTAL CARCASE CLASIFICATE CU GREUTATEA CALDĂ 50 - 120 KG		74,093	100.00
DIN CARE DIN COMERȚ INTRACOMUNITAR		3,350	4.52

Situția porcilor proveniți din tranzacții comerciale
între abatoare și furnizori care fac obiectul raportării prețurilor
în săptămâna 9 - 15 septembrie 2019

Tip preț la intrarea în abator		Carcase cu greutatea caldă 60 - 120 kg			
		SEUROP		d.c. S+E	
		nr	% din total carcase clasificate	nr	% din total carcase clasificate
De bază pentru 56% carne macră	în carcasă	404	0.5%	404	0.5%
	în viu	1,854	2.5%	1,537	2.1%
Forfetar în viu		40,058	54.1%	38,272	51.7%
Total		42,316	57.1%	40,213	54.3%

Carcase incluse în raportul național de prețuri pentru DG AGRI



Prețul de piață al porcilor în săptămâna 9 - 15 septembrie 2019

Clasa	% carne macră	Număr porci	% din total porci	Procent mediu carne macră	Greutate medie (kg)		Preț mediu (RON / 100 kg)	
					vie	carcasă caldă - 2%	viu	carcasă caldă - 2%
S	≥ 60	25,646	60.61	62.4	103.5	79.5	687.78	895.55
E	55 - 59.9	14,567	34.42	58.2	106.4	81.5	691.79	903.29
U	50 - 54.9	1,847	4.36	53.3	109.6	84.2	686.11	893.71
ROP	< 50	256	0.60	47.3	111.9	86.1	660.93	859.58
TOTAL		42,316	100.00	60.5	104.8	80.4	688.93	897.93

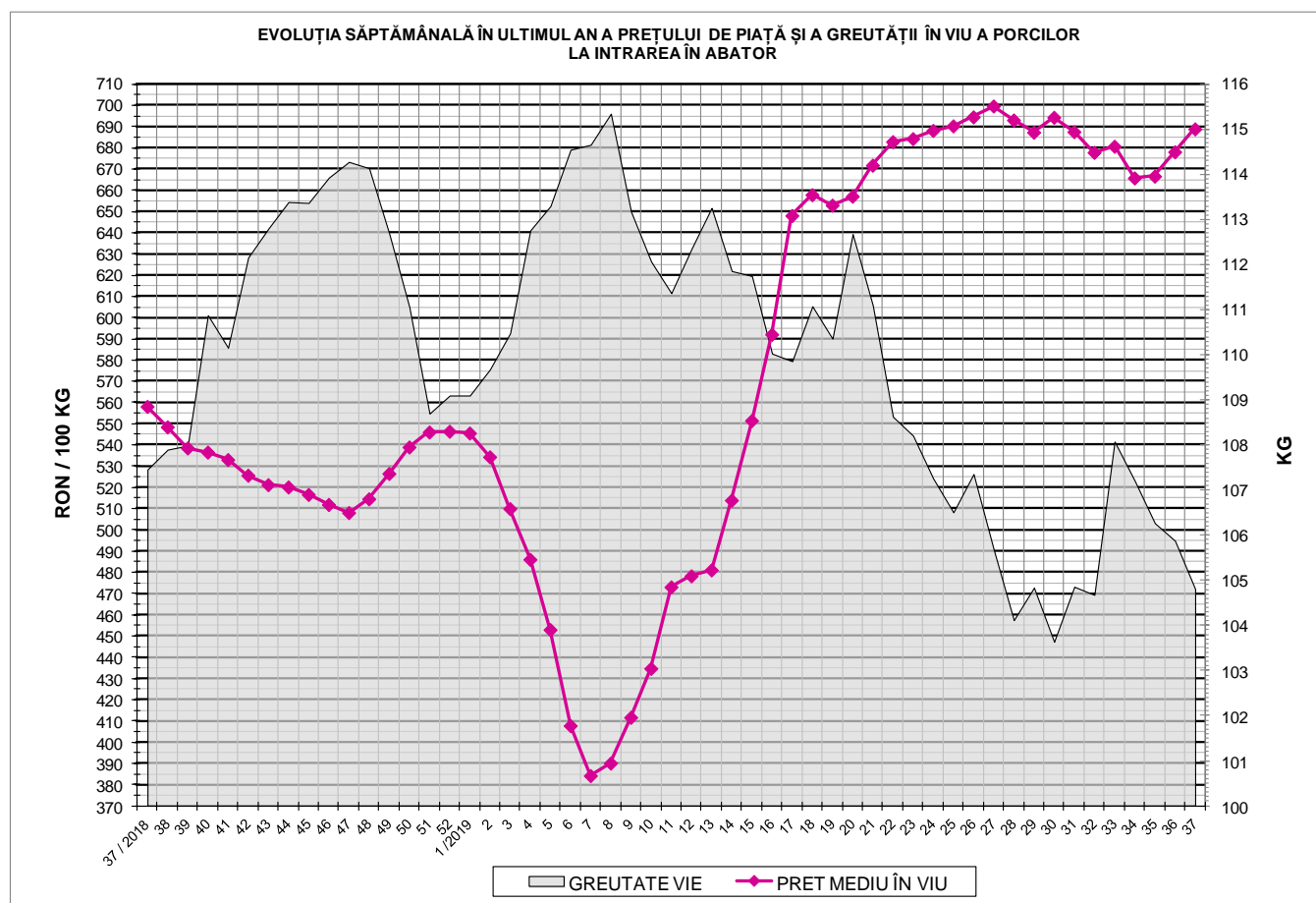

EVOLUȚIA SĂPTĂMĂNALĂ A PREȚULUI DE PIAȚĂ ÎN VIU AL PORCILOR ÎN ROMÂNIA (1)

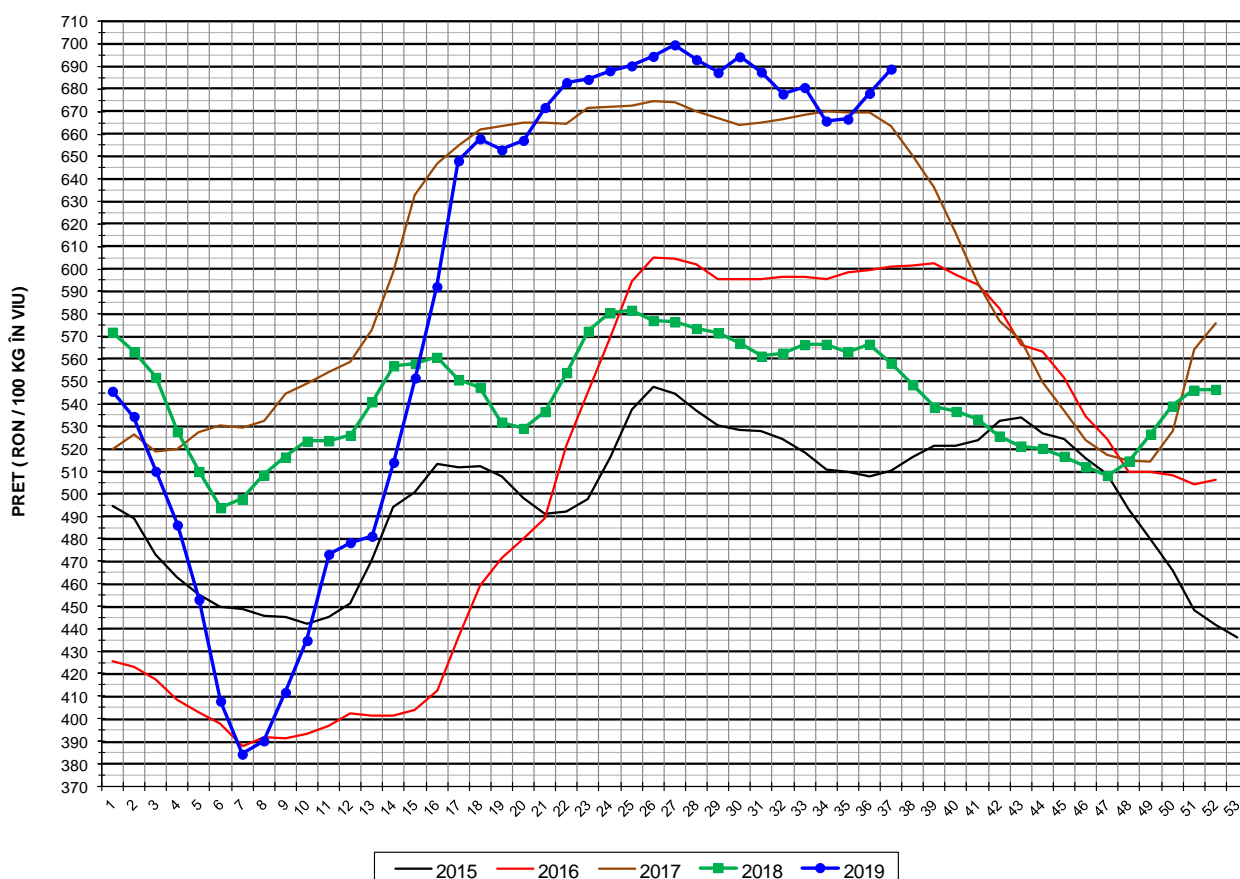

PREȚ ÎN VIU			
SĂPT 37 / 2019	VARIAȚIE		
	1 SĂPT	4 SĂPT	1 AN
688.93 RON	1.59%	1.20%	23.43%

EVOLUȚIA SĂPTĂMĂNALĂ A PREȚULUI DE PIAȚĂ ÎN VIU AL PORCILOR ÎN ROMÂNIA (2)

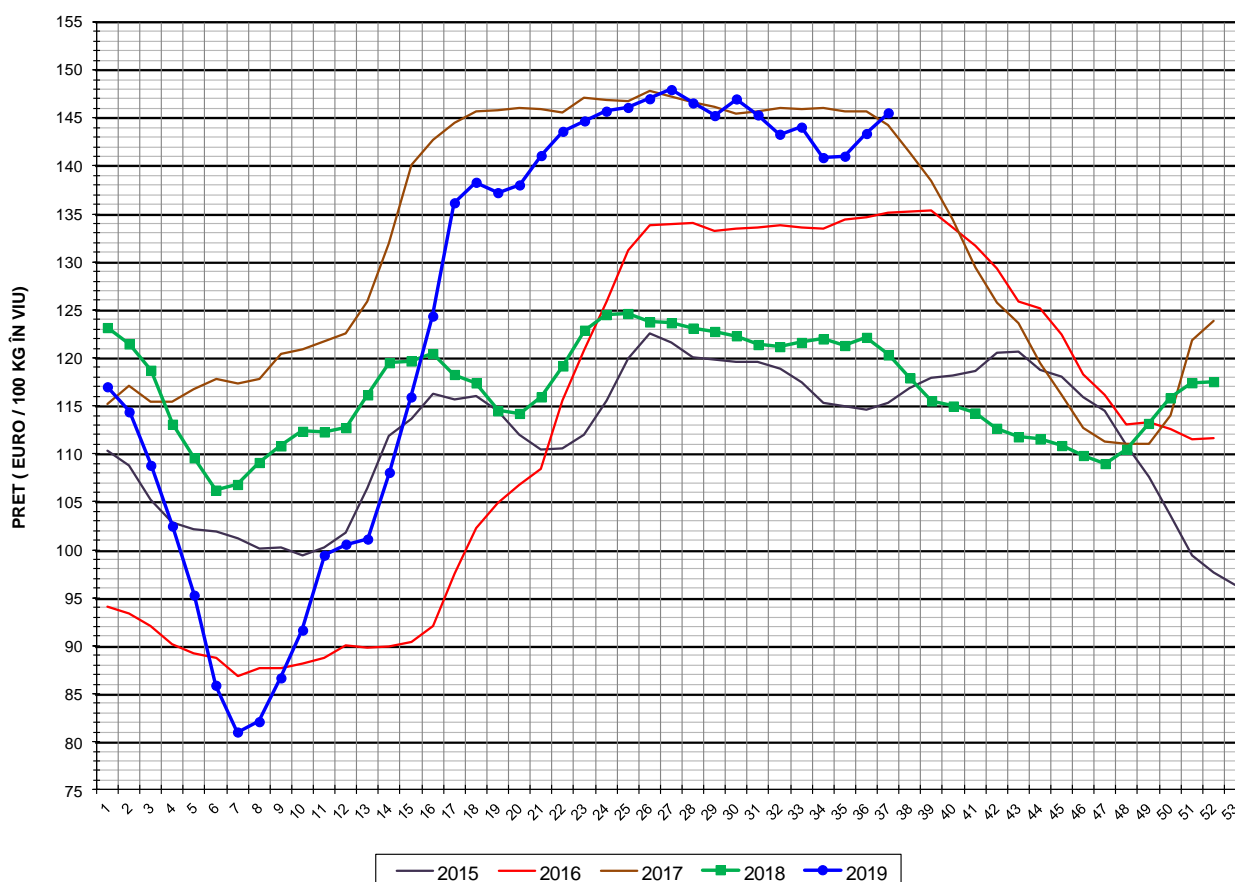

PREȚ ÎN VIU			
SĂPT 37 / 2019	VARIAȚIE		
	1 SĂPT	4 SĂPT	1 AN
145.54 €	1.50%	1.03%	20.97%



PREȚUL PE PROCENT CARNE MACRĂ AL PORCILOR
ÎN SĂPTĂMÂNA 9 - 15 SEPTEMBRIE 2019

% CARNE MACRĂ		NUMĂR PORCI	% CUMULATIV DIN TOTAL PORCI	GREUTATE (KG)		PREȚ MEDIU (RON/ 100 KG)	
NIVEL GRILA PREȚURI	MEDIE			VIE	CARCASA CALDĂ - 2%	VIU	CARCASA CALDĂ - 2%
≥64	65.2	4,555	10.76	103.44	80.12	664.18	857.49
63	63.4	3,735	19.59	103.11	79.20	688.46	896.27
62	62.4	5,366	32.27	102.85	78.89	693.23	903.81
61	61.5	6,012	46.48	103.60	79.30	694.17	906.89
60	60.5	5,978	60.61	104.23	79.88	694.00	905.56
59	59.5	5,203	72.90	105.42	80.71	693.36	905.70
58	58.5	3,928	82.18	106.12	81.23	692.26	904.33
57	57.5	2,694	88.55	107.20	82.15	691.00	901.65
56	56.5	1,687	92.54	107.58	82.49	690.20	900.15
55	55.5	1,055	95.03	107.79	82.55	687.04	897.13
54	54.5	712	96.71	110.02	84.56	687.28	894.18
53	53.5	483	97.85	110.13	84.55	689.46	898.05
52	52.5	319	98.61	109.75	84.21	686.32	894.44
51	51.5	179	99.03	109.37	83.89	680.69	887.48
≤50	48.5	410	100.00	109.73	84.22	666.29	868.15
MEDIE	60.5	42,316	100.00	104.80	80.40	688.93	897.93

Culorile de fond ale rândurilor din tabelul de mai sus au legătură cu grila de prețuri.

EVOLUȚIA SĂPTĂMÂNALĂ A PREȚULUI DE PIAȚĂ AL CARCASELOR - CLASELE "S" & "E" ÎN ROMÂNIA (1)

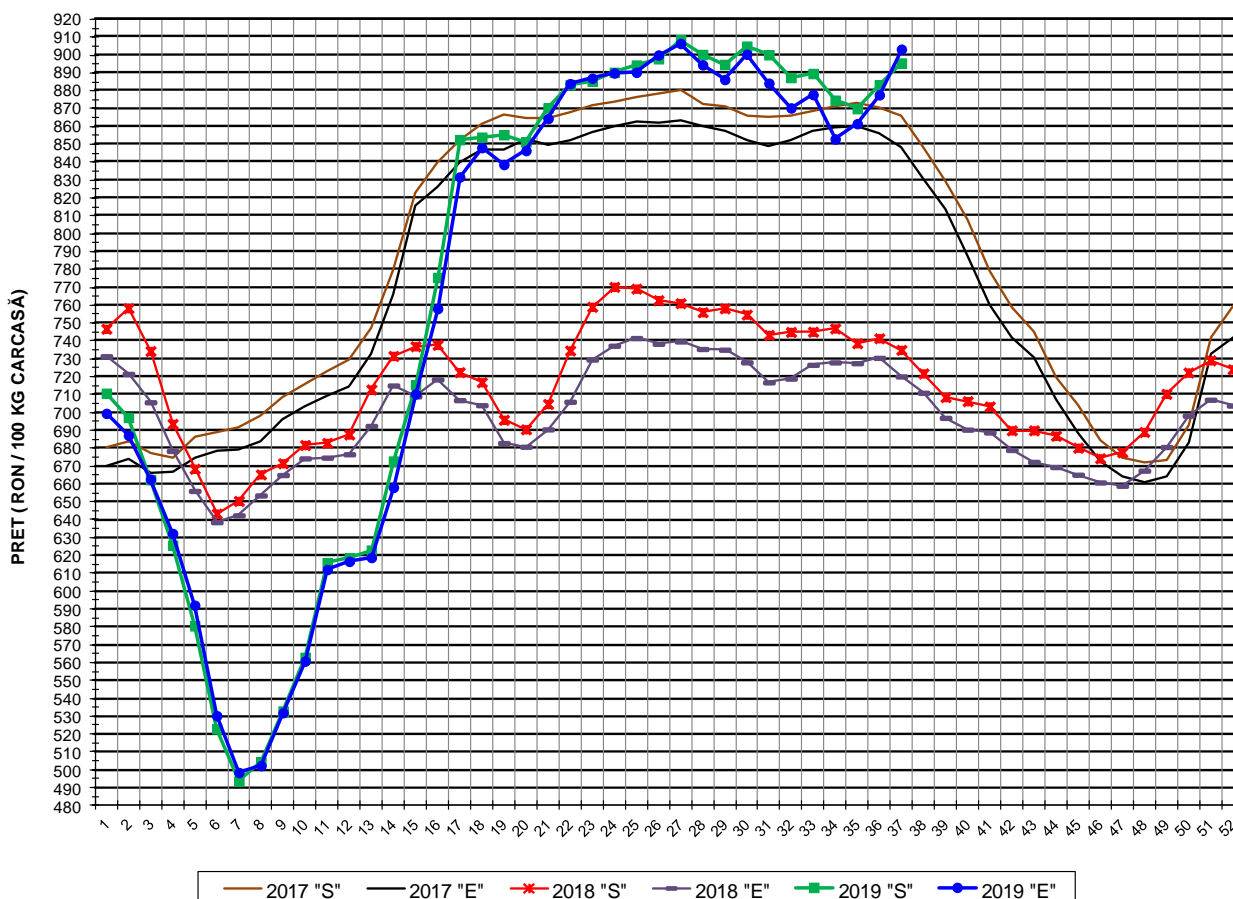

PREȚ NAȚIONAL CARCASE CALITATEA STANDARD - CLASELE "S"&"E"				
CLASA	PREȚ SĂPT 37 / 2019	VARIAȚIE		
		1 SĂPT	4 SĂPT	1 AN
S	895.55 RON	1.38%	0.66%	21.85%
E	903.29 RON	2.91%	2.90%	25.43%

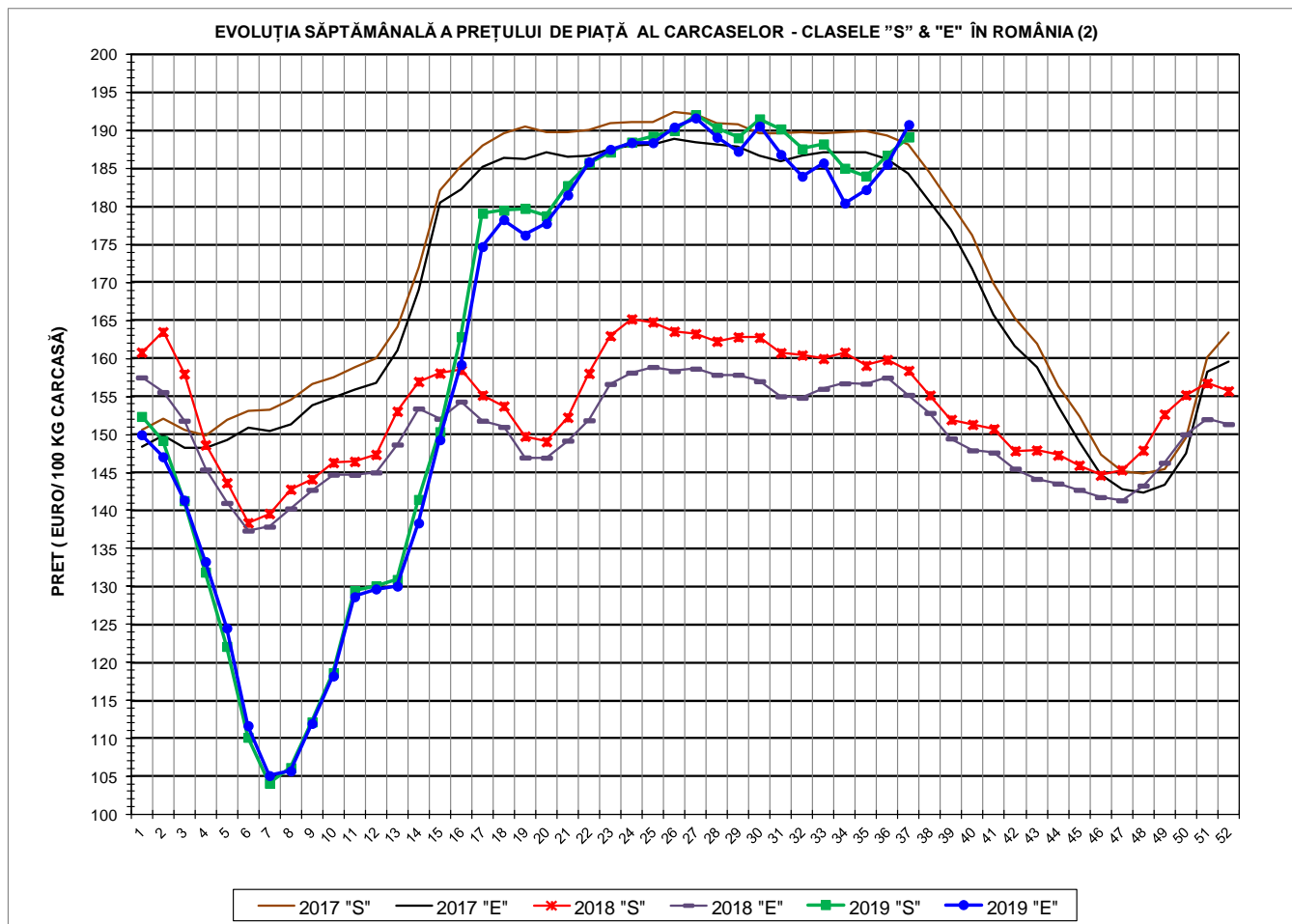

PREȚ NAȚIONAL CARCASE				
CALITATEA STANDARD - CLASELE "S" & "E"				
CLASA	PREȚ SAPT 37 / 2019	VARIAȚIE		
		1 SĂPT	4 SĂPT	1 AN
S	189.19 €	1.29%	0.49%	19.41%
E	190.82 €	2.82%	2.72%	22.93%



% PREȚ DE PIAȚĂ ÎN ROMÂNIA ȘI ÎN UE28 vs PRAGUL (PREȚUL) DE REFERINȚĂ UE28

SAPTAMANA	PREȚ (EUR)					% PREȚ vs PRAGUL (PREȚUL) DE REFERINȚĂ UE28 (*)				
	ROMÂNIA			UE28		ROMÂNIA			UE28	
	"S"	"E"	"S" + "E"	"S"	"E"	"S"	"E"	"S" + "E"	"S"	"E"
11 / 2019	129.45	128.64	129.17	143.23	139.41	85.76%	85.23%	85.58%	94.89%	92.36%
12	130.07	129.67	129.93	146.72	143.19	86.17%	85.91%	86.08%	97.21%	94.87%
13	130.91	130.04	130.60	152.91	149.99	86.73%	86.16%	86.52%	101.31%	99.37%
14	141.45	138.36	140.32	160.41	158.84	93.72%	91.66%	92.96%	106.28%	105.23%
15	150.38	149.31	150.01	167.29	166.37	99.63%	98.92%	99.38%	110.83%	110.22%
16	162.87	159.22	161.52	170.80	169.01	107.91%	105.49%	107.01%	113.16%	111.97%
17	179.14	174.75	177.51	170.81	169.62	118.68%	115.78%	117.60%	113.16%	112.38%
18	179.53	178.30	179.08	171.38	170.21	118.94%	118.13%	118.64%	113.54%	112.77%
19	179.78	176.26	178.51	171.81	170.75	119.11%	116.77%	118.26%	113.83%	113.13%
20	178.81	177.80	178.43	173.86	172.62	118.46%	117.79%	118.22%	115.18%	114.37%
21	182.80	181.56	182.32	175.71	174.27	121.11%	120.29%	120.79%	116.41%	115.46%
22	185.79	185.90	185.83	176.67	175.32	123.09%	123.17%	123.12%	117.04%	116.15%
23	187.20	187.56	187.33	177.90	176.59	124.02%	124.26%	124.11%	117.86%	116.99%
24	188.52	188.44	188.49	179.78	178.12	124.90%	124.85%	124.88%	119.11%	118.01%
25	189.29	188.43	189.00	180.12	178.16	125.41%	124.84%	125.21%	119.33%	118.03%
26	190.05	190.49	190.21	180.65	178.42	125.91%	126.20%	126.02%	119.68%	118.20%
27	192.11	191.69	191.96	180.69	178.59	127.28%	127.00%	127.17%	119.71%	118.32%
28	190.38	189.16	189.93	179.57	177.03	126.13%	125.32%	125.83%	118.97%	117.29%
29	189.09	187.30	188.44	177.27	174.29	125.27%	124.09%	124.84%	117.44%	115.47%
30	191.57	190.61	191.26	176.51	173.06	126.92%	126.29%	126.71%	116.94%	114.66%
31	190.25	186.88	189.09	177.05	173.79	126.04%	123.81%	125.28%	117.30%	115.14%
32	187.62	184.02	186.33	179.43	176.74	124.30%	121.91%	123.45%	118.88%	117.09%
33	188.27	185.77	187.31	182.37	180.26	124.73%	123.08%	124.10%	120.83%	119.43%
34	185.08	180.49	183.39	183.31	180.68	122.62%	119.58%	121.50%	121.45%	119.70%
35	184.05	182.26	183.37	183.46	180.73	121.93%	120.75%	121.49%	121.55%	119.74%
36	186.78	185.60	186.33	183.88	181.03	123.75%	122.96%	123.45%	121.82%	119.94%
37	189.19	190.82	189.79	184.13	181.85	125.34%	126.42%	125.74%	121.99%	120.48%

(*) 150.939 EUR conform Art. 7 [1] al Reg. [UE] nr. 1308/2013

EVOLUȚIA SĂPTĂMÂNALĂ A PREȚULUI CLASA "E" ÎN UE28 ȘI ÎN CÂTEVA STATE MEMBRE

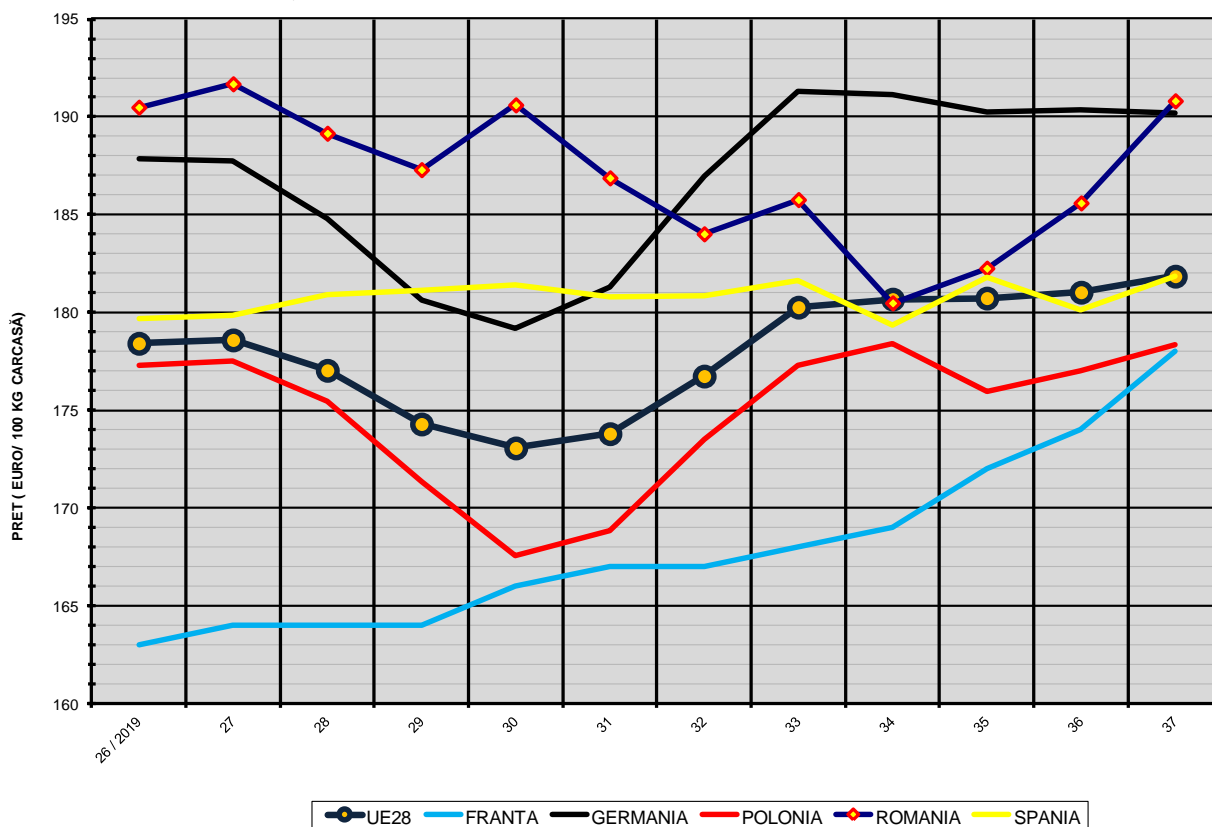

COMPARAȚII DE PREȚURI

SĂPT 37 / 2019 =	UE28	FR	DE	PL	RO	ES	RO vs UE28	RO vs FR	RO vs DE	RO vs PL	RO vs ES
	181.85 €	178.00 €	190.18 €	178.35 €	190.82 €	181.85 €	8.97 € 4.9%	12.82 € 7.2%	0.64 € 0.3%	12.47 € 7.0%	8.97 € 4.9%



PREȚUL CARCASELOR DIN CLASA "E" ÎN STATELE MEMBRE (FĂRĂ GRECIA, IRLANDA, ITALIA, LUXEMBURG, MALTA) VERSUS PREȚUL UE ÎN SĂPTĂMÂNA 9 - 15 SEPTEMBRIE 2019

