



Prețul de piață al bovinelor la intrarea în abator Săptămâna 36 (2 – 8 septembrie 2019)

SITUAȚIA CARCASELOR DE BOVINE CLASIFICATE ÎN FUNCȚIE DE PROVENIENȚA BOVINELOR SACRIFICATE
ÎN SĂPTĂMÂNA 2 - 8 SEPTEMBRIE 2019

PROVENIENȚĂ BOVINE SACRIFICATE	CARCASE CLASIFICATE:						PREȚ FEZABIL CATEGORIILE:						
	BOVINE CU VÂRSTA:				TOTAL		A, B, C, D, E, Z				V		
	DE 8 LUNI SAU MAI MULT (A, B, C, D, E, Z)		MAI MICĂ DE 8 LUNI (V)				TOATE CLASELE		CLASELE CONFORM ART 7, REG (UE) 2017/1184		TOATE CLASELE		
	NUMĂR	%	NUMĂR	%	NUMĂR	%	NUMĂR	%	NUMĂR	%	NUMĂR	%	
CUMPĂRATE	2,259	51.4	96	2.2	2,355	53.6	2,177	49.6	760	17.3	76	1.7	
FERME PROPRII ALE ABATOARELOR	247	5.6	13	0.3	260	5.9	236	5.4	48	1.1	13	0.3	
PRESTĂRI SERVICII	PRODUCĂTORI	1,282	29.2	165	3.8	1,447	32.9	1,254	28.5	219	5.0	164	3.7
	COMERCIANȚI	278	6.3	53	1.2	331	7.5	278	6.3	62	1.4	41	0.9
TOTAL	4,066	92.6	327	7.4	4,393	100.0	3,945	89.8	1,089	24.8	294	6.7	

2,413 Carcase incluse în rapoartele naționale de prețuri de piață pentru carcasele de bovine cu vârsta de 8 luni sau mai mult
55.0% din total carcase clasificate

808 Carcase incluse în raportul național de prețuri de piață pentru Comisia Europeană
18.4% din total carcase clasificate

89 Carcase incluse în rapoartele naționale de prețuri de piață pentru carcasele de bovine cu vârsta mai mică de 8 luni (viței)
2.0% din total carcase clasificate

Factor general de ajustare pentru cheltuielile de transport a prețurilor raportate: 0.08 RON/kg carcasă caldă-2%

Prețul în viu al bovinelor din toate clasele de conformație și acoperire cu grăsime
la intrarea în abator în săptămâna 2 - 8 septembrie 2019

Categorie	Număr	Greutate în viu (kg)	Preț în viu (RON / 100 kg)	Modificare preț	
				1 săpt	1 an
"A" - TĂURAȘI	415	479.0	697.9	-1.13%	7.08%
"B" - TAURI	177	545.7	653.1	-3.20%	-3.80%
"C" - BOI	28	698.1	665.1	-14.61%	-15.89%
"D" - VACI	1,394	480.6	541.7	-0.39%	1.46%
"E" - VIȚELE	302	430.4	619.6	-2.21%	3.90%
"Z" - TINERET BOVIN	97	337.9	649.0	-0.22%	5.43%
A + B + C + D + E + Z	2,413	475.6	592.1	-1.99%	3.20%
"V" - VIȚEI	89	241.7	675.5	5.21%	9.83%



Raport național prețuri de piață carcase de bovine cu vârsta de 8 luni sau mai mult, la intrarea în abator conform grilei UE

Săptămâna: 36

din: 02/09/19

până în 08/09/19

"A"- CARCASE DE MASCULI NECASTRAȚI CU VÂRSTA CUPRINSĂ ÎNȚRE 12 LUNI ȘI MAI PUȚIN DE 24 DE LUNI (TĂURAȘI)								
CONFORMAȚIE	PREȚ MEDIU (RON / 100 kg)					NUMĂR CARCASE	TOTAL	
	GRĂSIME						GREUTATE MEDIE	PREȚ MEDIU (RON / 100 kg)
	1	2	3	4	5			
E	0.0	0.0	0.0	0.0	0.0	0	0.0	0.0
U	0.0	1477.4	0.0	0.0	0.0	6	390.9	1477.4
R	1364.0	1401.6	1495.8	0.0	0.0	44	325.9	1407.8
O	1346.1	1382.1	1474.5	0.0	0.0	233	258.3	1366.0
P	1255.2	1335.0	1267.0	0.0	0.0	132	195.1	1276.0
TOTAL	1318.2	1383.6	1466.7	0.0	0.0	415	247.3	1351.8

"B"- CARCASE DE MASCULI NECASTRAȚI CU VÂRSTA DE 24 DE LUNI ȘI MAI MULT (TAURI)								
CONFORMAȚIE	PREȚ MEDIU (RON / 100 kg)					NUMĂR CARCASE	TOTAL	
	GRĂSIME						GREUTATE MEDIE	PREȚ MEDIU (RON / 100 kg)
	1	2	3	4	5			
E	0.0	0.0	0.0	0.0	0.0	0	0.0	0.0
U	0.0	0.0	1240.0	0.0	0.0	1	395.5	1240.0
R	1283.4	1131.7	1405.2	0.0	0.0	20	376.1	1282.3
O	1277.7	1254.4	1299.9	1544.0	0.0	106	300.1	1276.8
P	1215.2	1212.3	0.0	0.0	0.0	50	203.0	1214.7
TOTAL	1259.7	1228.9	1335.7	1544.0	0.0	177	281.8	1264.7

"C"- CARCASE DE MASCULI CASTRAȚI CU VÂRSTA DE 12 LUNI ȘI MAI MULT (BOI)								
CONFORMAȚIE	PREȚ MEDIU (RON / 100 kg)					NUMĂR CARCASE	TOTAL	
	GRĂSIME						GREUTATE MEDIE	PREȚ MEDIU (RON / 100 kg)
	1	2	3	4	5			
E	0.0	0.0	0.0	0.0	0.0	0	0.0	0.0
U	0.0	0.0	0.0	0.0	0.0	0	0.0	0.0
R	1287.3	1273.9	0.0	0.0	0.0	6	362.4	1282.0
O	1377.2	1246.9	1319.4	0.0	0.0	17	351.9	1298.7
P	1405.0	1326.0	0.0	0.0	0.0	5	365.5	1337.5
TOTAL	1332.7	1277.1	1319.4	0.0	0.0	28	356.6	1302.2

"D"- CARCASE DE FEMELE CARE AU FĂȚAT (VACI)								
CONFORMAȚIE	PREȚ MEDIU (RON / 100 kg)					NUMĂR CARCASE	TOTAL	
	GRĂSIME						GREUTATE MEDIE	PREȚ MEDIU (RON / 100 kg)
	1	2	3	4	5			
E	0.0	0.0	0.0	0.0	0.0	0	0.0	0.0
U	0.0	0.0	0.0	0.0	0.0	0	0.0	0.0
R	1191.4	1172.9	1194.6	1207.4	0.0	49	319.4	1188.3
O	1184.3	1163.9	1161.6	1250.7	0.0	618	245.1	1174.6
P	1076.2	1115.0	1197.5	1158.3	0.0	727	208.3	1098.5
TOTAL	1122.3	1143.1	1175.4	1225.6	0.0	1394	228.5	1139.1

"E"- CARCASE ALE ALTOR BOVINE FEMELE CU VÂRSTA DE 12 LUNI ȘI MAI MULT (VITELE)								
CONFORMAȚIE	PREȚ MEDIU (RON / 100 kg)					NUMĂR CARCASE	TOTAL	
	GRĂSIME						GREUTATE MEDIE	PREȚ MEDIU (RON / 100 kg)
	1	2	3	4	5			
E	0.0	0.0	0.0	0.0	0.0	0	0.0	0.0
U	0.0	1406.0	0.0	0.0	0.0	1	275.4	1406.0
R	1298.8	1236.6	1433.4	1661.0	0.0	17	307.4	1343.5
O	1265.5	1303.3	1281.4	1260.8	1267.0	146	228.6	1281.2
P	1169.2	1243.8	1182.5	1217.0	0.0	138	183.9	1196.6
TOTAL	1218.6	1274.7	1291.6	1330.7	1267.0	302	212.8	1253.4

"Z"- CARCASE DE BOVINE CU VÂRSTA CUPRINSĂ ÎNȚRE 8 LUNI ȘI MAI PUȚIN DE 12 LUNI (TINERET BOVIN)								
CONFORMAȚIE	PREȚ MEDIU (RON / 100 kg)					NUMĂR CARCASE	TOTAL	
	GRĂSIME						GREUTATE MEDIE	PREȚ MEDIU (RON / 100 kg)
	1	2	3	4	5			
E	0.0	0.0	0.0	0.0	0.0	0	0.0	0.0
U	0.0	0.0	0.0	0.0	0.0	0	0.0	0.0
R	1256.0	1359.0	0.0	0.0	0.0	2	214.6	1320.7
O	1353.9	1421.5	1384.5	1405.0	0.0	42	186.1	1364.9
P	1249.1	1124.1	0.0	0.0	0.0	53	153.5	1233.7
TOTAL	1297.2	1272.6	1384.5	1405.0	0.0	97	168.9	1298.6

TOATE CATEGORIILE								
CONFORMAȚIE	PREȚ MEDIU (RON / 100 kg)					NUMĂR CARCASE	TOTAL	
	GRĂSIME						GREUTATE MEDIE	PREȚ MEDIU (RON / 100 kg)
	1	2	3	4	5			
E	0.0	0.0	0.0	0.0	0.0	0	0.0	0.0
U	0.0	1469.9	1240.0	0.0	0.0	8	377.0	1439.7
R	1287.9	1277.6	1335.6	1282.6	0.0	138	328.6	1297.0
O	1253.9	1240.6	1224.3	1278.4	1267.0	1162	250.1	1245.3
P	1126.9	1162.8	1197.9	1168.0	0.0	1105	201.5	1142.4
TOTAL	1193.9	1220.4	1238.5	1265.2	1267.0	2413	232.8	1209.7

Prețuri incluse în raportul național de prețuri pentru Comisia Europeană



Raport național parțial prețuri de piață carcase de bovine cu vârsta de 8 luni sau mai mult, la intrarea în abator conform grilei UE (*)

Săptămâna: 36

din: 02/09/19

până în 08/09/19

"A"- CARCASE DE MASCULI NECASTRAȚI CU VÂRSTA CUPRINSĂ ÎNȚRE 12 LUNI ȘI MAI PUȚIN DE 24 DE LUNI (TĂURAȘI)								
CONFORMAȚIE	PREȚ MEDIU (RON / 100 kg)					NUMĂR CARCASE	TOTAL	
	GRĂSIME						GREUTATE MEDIE	PREȚ MEDIU (RON / 100 kg)
	1	2	3	4	5			
E	0.0	0.0	0.0	0.0	0.0	0	0.0	0.0
U	0.0	1437.6	0.0	0.0	0.0	5	400.2	1437.6
R	1321.2	1396.8	1495.8	0.0	0.0	41	317.6	1398.2
O	1348.3	1378.3	1436.3	0.0	0.0	179	256.0	1363.7
P	1236.9	1372.4	0.0	0.0	0.0	90	192.1	1270.6
TOTAL	1312.3	1385.7	1469.1	0.0	0.0	315	248.1	1350.7

"B"- CARCASE DE MASCULI NECASTRAȚI CU VÂRSTA DE 24 DE LUNI ȘI MAI MULT (TAURI)								
CONFORMAȚIE	PREȚ MEDIU (RON / 100 kg)					NUMĂR CARCASE	TOTAL	
	GRĂSIME						GREUTATE MEDIE	PREȚ MEDIU (RON / 100 kg)
	1	2	3	4	5			
E	0.0	0.0	0.0	0.0	0.0	0	0.0	0.0
U	0.0	0.0	1240.0	0.0	0.0	1	395.5	1240.0
R	1283.4	1284.1	1337.2	0.0	0.0	15	342.9	1300.3
O	1282.1	1245.8	929.5	0.0	0.0	67	285.5	1259.0
P	1206.0	1153.7	0.0	0.0	0.0	33	187.4	1202.3
TOTAL	1262.1	1245.3	1213.0	0.0	0.0	116	265.9	1254.3

"C"- CARCASE DE MASCULI CASTRAȚI CU VÂRSTA DE 12 LUNI ȘI MAI MULT (BOI)								
CONFORMAȚIE	PREȚ MEDIU (RON / 100 kg)					NUMĂR CARCASE	TOTAL	
	GRĂSIME						GREUTATE MEDIE	PREȚ MEDIU (RON / 100 kg)
	1	2	3	4	5			
E	0.0	0.0	0.0	0.0	0.0	0	0.0	0.0
U	0.0	0.0	0.0	0.0	0.0	0	0.0	0.0
R	1287.3	1273.9	0.0	0.0	0.0	6	362.4	1282.0
O	1377.2	1246.9	1319.4	0.0	0.0	17	351.9	1298.7
P	1405.0	1326.0	0.0	0.0	0.0	5	365.5	1337.5
TOTAL	1332.7	1277.1	1319.4	0.0	0.0	28	356.6	1302.2

"D"- CARCASE DE FEMELE CARE AU FĂȚAT (VACI)								
CONFORMAȚIE	PREȚ MEDIU (RON / 100 kg)					NUMĂR CARCASE	TOTAL	
	GRĂSIME						GREUTATE MEDIE	PREȚ MEDIU (RON / 100 kg)
	1	2	3	4	5			
E	0.0	0.0	0.0	0.0	0.0	0	0.0	0.0
U	0.0	0.0	0.0	0.0	0.0	0	0.0	0.0
R	1191.4	1172.9	1194.6	1207.4	0.0	49	319.4	1188.3
O	1185.1	1165.7	1162.2	1250.7	0.0	612	244.0	1175.7
P	1076.0	1113.6	1200.9	1191.1	0.0	718	208.1	1098.0
TOTAL	1122.5	1143.5	1176.7	1232.7	0.0	1379	228.0	1139.4

"E"- CARCASE ALE ALTOR BOVINE FEMELE CU VÂRSTA DE 12 LUNI ȘI MAI MULT (VIȚELE)								
CONFORMAȚIE	PREȚ MEDIU (RON / 100 kg)					NUMĂR CARCASE	TOTAL	
	GRĂSIME						GREUTATE MEDIE	PREȚ MEDIU (RON / 100 kg)
	1	2	3	4	5			
E	0.0	0.0	0.0	0.0	0.0	0	0.0	0.0
U	0.0	1406.0	0.0	0.0	0.0	1	275.4	1406.0
R	1298.8	1222.8	1433.4	1661.0	0.0	15	309.6	1351.2
O	1265.3	1311.0	1294.3	0.0	0.0	131	219.4	1286.2
P	1169.5	1283.1	1250.6	1217.0	0.0	115	178.2	1202.9
TOTAL	1218.5	1294.9	1330.8	1502.4	0.0	262	206.7	1260.9

"Z"- CARCASE DE BOVINE CU VÂRSTA CUPRINSĂ ÎNȚRE 8 LUNI ȘI MAI PUȚIN DE 12 LUNI (TINERET BOVIN)								
CONFORMAȚIE	PREȚ MEDIU (RON / 100 kg)					NUMĂR CARCASE	TOTAL	
	GRĂSIME						GREUTATE MEDIE	PREȚ MEDIU (RON / 100 kg)
	1	2	3	4	5			
E	0.0	0.0	0.0	0.0	0.0	0	0.0	0.0
U	0.0	0.0	0.0	0.0	0.0	0	0.0	0.0
R	1256.0	1359.0	0.0	0.0	0.0	2	214.6	1320.7
O	1348.2	1421.5	1384.5	1405.0	0.0	37	185.0	1362.2
P	1226.9	1037.0	0.0	0.0	0.0	38	148.2	1205.3
TOTAL	1288.4	1271.2	1384.5	1405.0	0.0	77	167.6	1292.3

TOATE CATEGORIILE								
CONFORMAȚIE	PREȚ MEDIU (RON / 100 kg)					NUMĂR CARCASE	TOTAL	
	GRĂSIME						GREUTATE MEDIE	PREȚ MEDIU (RON / 100 kg)
	1	2	3	4	5			
E	0.0	0.0	0.0	0.0	0.0	0	0.0	0.0
U	0.0	1433.7	1240.0	0.0	0.0	7	381.7	1405.1
R	1268.5	1292.9	1319.8	1282.6	0.0	128	320.8	1293.7
O	1247.3	1233.2	1201.5	1260.1	0.0	1043	245.3	1235.9
P	1114.5	1154.6	1203.4	1197.2	0.0	999	201.1	1132.0
TOTAL	1183.2	1214.7	1224.3	1259.5	0.0	2177	229.9	1199.8

(*) Pentru calcularea prețurilor medii au fost luate în considerare doar bovinele cumparate de către abatoare



**Raport prețuri de piață din România versus prețuri de piață comunitare
conform Art.7 Regulamentul de punere în aplicare (UE) 2017/1184 al Comisiei din 20 aprilie 2017**

Săptămâna: 36

din: 02/09/19

până în: 08/09/19

CATEGORIA	CLASA	PREȚ MEDIU			PREȚ RO /PREȚ COMUNITAR (%)
		ROMANIA		UE	
		RON / 100 kg	€ / 100 kg	€ / 100 kg	
Z	U2	0.00	0.00	401.83	
Z	U3	0.00	0.00	378.87	
Z	R2	1359.00	287.35	360.04	-20.19
Z	R3	0.00	0.00	356.18	(*)
Z	O2	1421.48	300.56	331.15	-9.24
Z	O3	1384.54	292.75	330.33	-11.38
Z		1409.95	298.12	355.49	-16.14
A	U2	1477.38	312.38	385.96	-19.06
A	U3	0.00	0.00	367.98	
A	R2	1401.59	296.36	352.80	-16.00
A	R3	1495.78	316.27	354.51	(*) -10.79
A	O2	1382.14	292.24	310.55	-5.90
A	O3	1474.48	311.77	322.14	-3.22
A		1405.67	297.22	353.19	-15.85
B	R3	1405.23	297.13	290.58	2.25
C	U2	0.00	0.00	365.44	
C	U3	0.00	0.00	370.48	
C	U4	0.00	0.00	364.68	
C	R3	0.00	0.00	358.88	(*)
C	R4	0.00	0.00	361.99	
C	O3	1319.43	278.98	336.82	-17.17
C	O4	0.00	0.00	343.44	
C		1319.43	278.98	353.01	-20.97
D	R3	1194.59	252.59	342.91	-26.34
D	R4	1207.36	255.29	301.32	-15.28
D	O2	1163.89	246.10	260.71	-5.60
D	O3	1161.63	245.62	285.42	(*) -13.94
D	O4	1250.73	264.46	283.20	-6.62
D	P2	1115.00	235.76	230.31	2.37
D	P3	1197.55	253.21	266.16	-4.87
D		1152.69	243.73	282.06	-13.59
E	U2	1406.00	297.29	413.26	-28.06
E	U3	0.00	0.00	415.00	
E	R2	1236.65	261.48	363.44	-28.05
E	R3	1433.37	303.08	364.92	(*) -16.95
E	R4	1661.00	351.21	354.71	-0.99
E	O2	1303.30	275.57	293.76	-6.19
E	O3	1281.39	270.94	313.45	-13.56
E	O4	1260.76	266.58	340.28	-21.66
E		1318.78	278.84	364.13	-23.42
TOATE CATEGORIILE		1255.10	265.38	328.61	-19.24

(*) CATEGORII ȘI CLASE DE REFERINȚĂ ÎN UE28: Z3, AR3, CR3, DO3 ȘI ER3



**CARCASE DE CARCASE DE BOVINE CU VÂRSTA DE 8 LUNI SAU MAI MULT LA INTRAREA ÎN ABATOR
CONFORM ART.7 REGULAMENTUL DE PUNERE ÎN APLICARE (UE) 2017/1184 AL COMISIEI DIN 20 APRILIE 2017**

Cotații naționale (RON / 100 kg)	SĂPT 36 / 2019	VARIAȚIE		
		1 SĂPT	1 AN	Medie 5 ani (14 - 18)
Tăurași "A"	1,405.67	0.08%	4.43%	15.51%
Vaci "D"	1,152.69	-0.29%	-0.23%	17.36%
Vițele "E"	1,318.78	-1.34%	4.85%	19.05%

Prețuri medii europene (€ / 100 kg)	SĂPT 36 / 2019			VARIAȚIE					
				1 SĂPT			1 AN		
	A	D	E	A	D	E	A	D	E
Uniunea Europeană	353.19	282.06	364.13	0.00%	0.39%	-0.08%	-4.98%	-1.46%	-5.47%
Franța	382.61	320.80	405.81	0.24%	0.36%	-0.18%	2.09%	-2.43%	-0.48%
Germania	356.94	282.10	334.29	-0.32%	-0.80%	-0.63%	-5.70%	-0.82%	-4.50%
Italia	409.57	241.78	437.92	-0.08%	-1.24%	-0.73%	2.72%	-3.56%	-2.64%
Marea Britanie	339.43	267.01	362.59	3.25%	0.97%	0.25%	-11.63%	-7.88%	-11.64%
Olanda	345.91	270.82	248.28	-0.82%	-0.15%	2.70%	8.23%	10.11%	9.58%
Polonia	282.15	239.11	292.73	-0.47%	0.16%	1.10%	-14.14%	-13.00%	-5.89%
România	297.22	243.73	278.85	0.04%	-0.33%	-1.38%	2.42%	-2.15%	2.84%
Ungaria	234.18	199.58	208.06	-0.51%	-0.52%	1.10%	-7.60%	-0.33%	0.56%



PREȚ MEDIU PONDERAT LA INTRAREA ÎN ABATOR - CARCASE DE TĂURAȘI (A)

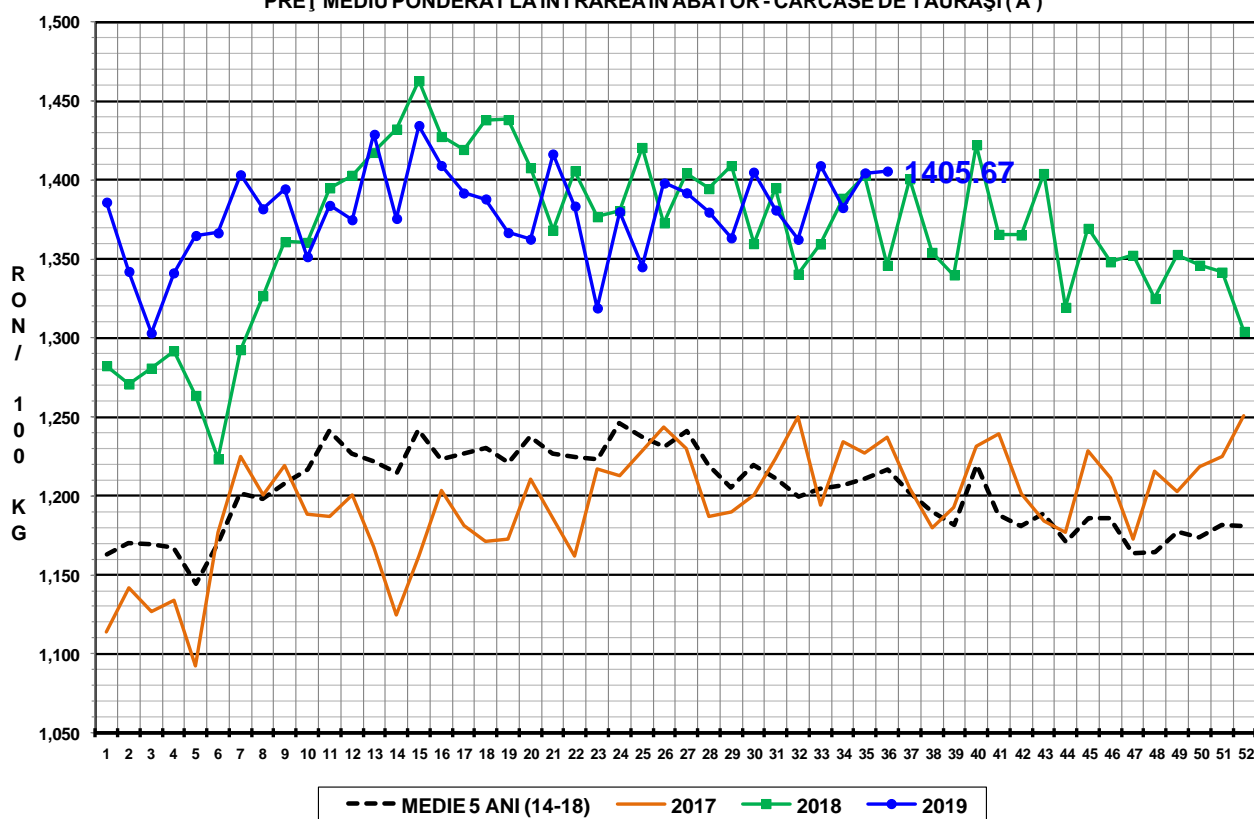

PREȚ MEDIU PONDERAT LA INTRAREA ÎN ABATOR - CARCASE DE VACI (D)

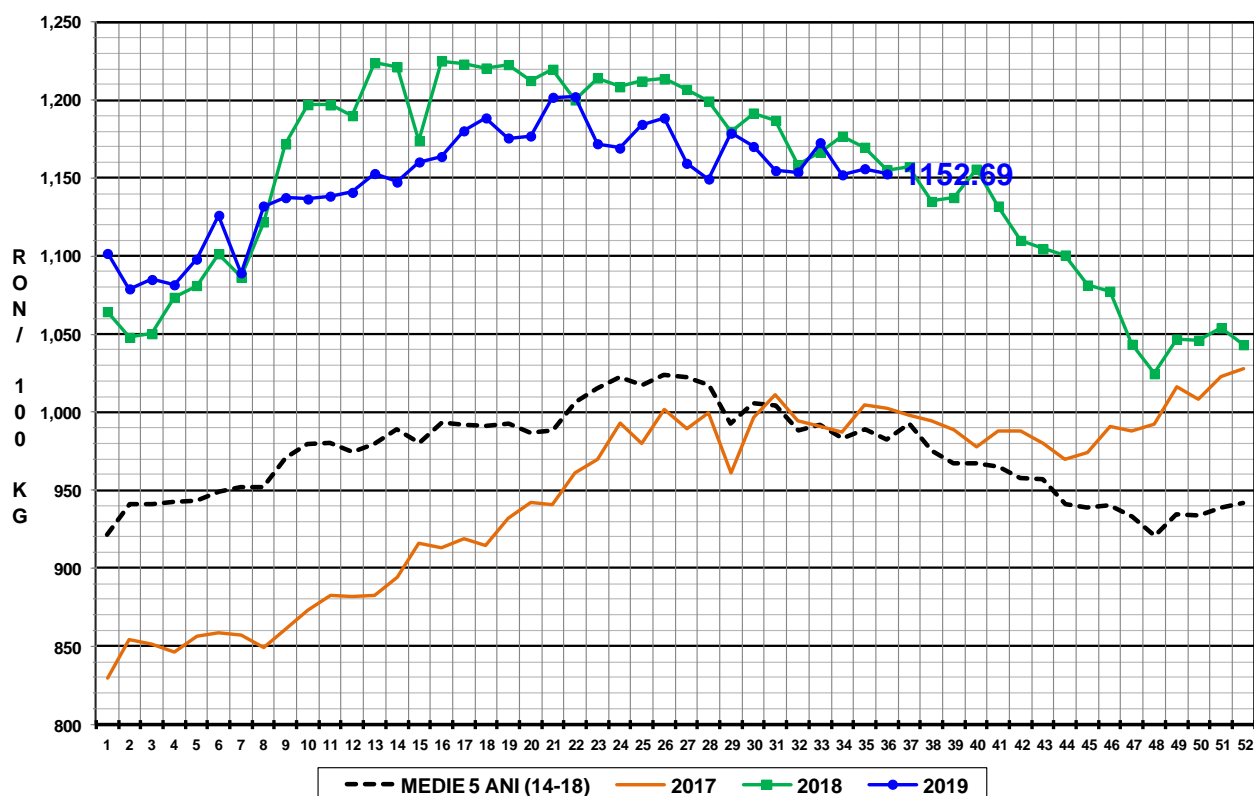

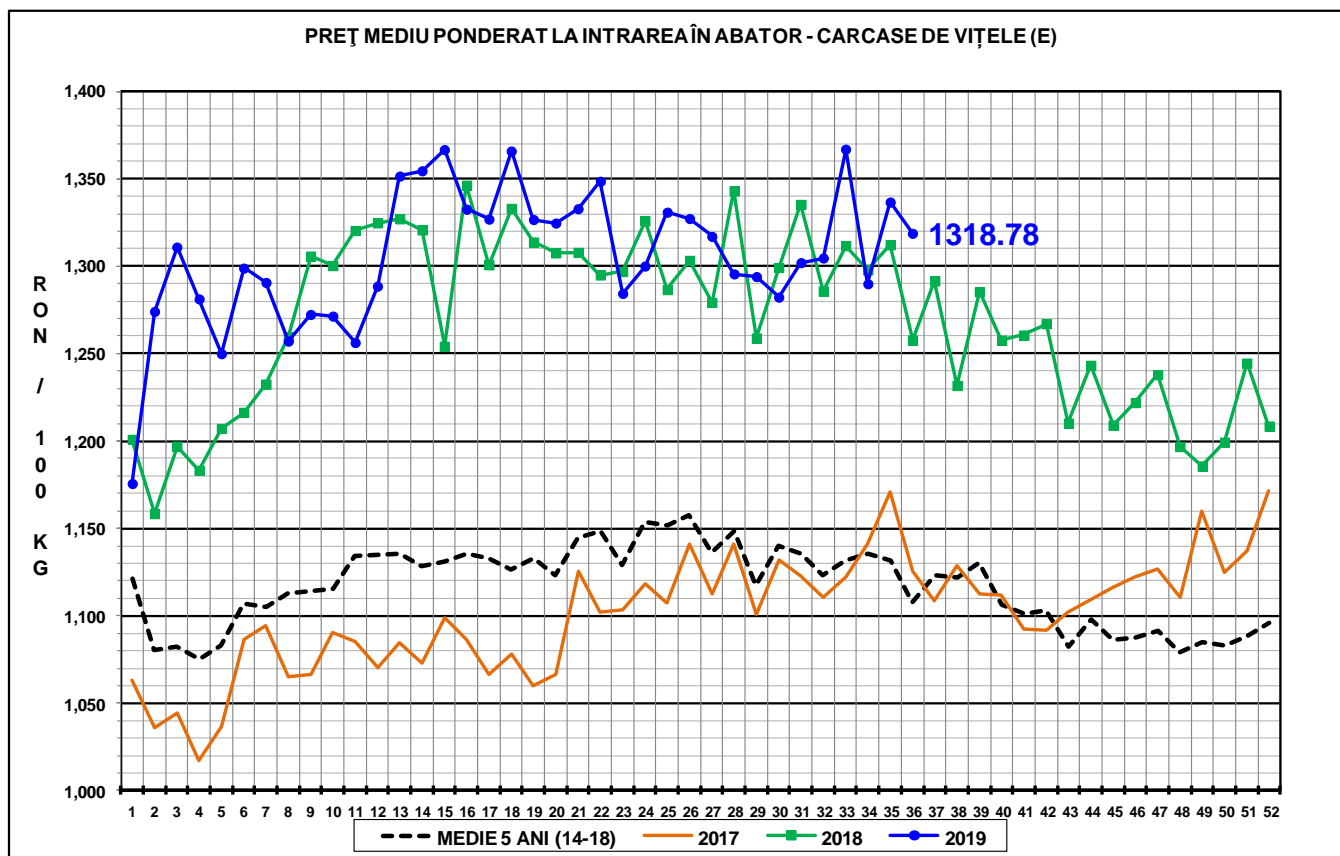

N.B. Prețurile medii ponderate săptămânale au fost calculate după cum urmează:

1. În toate cazurile de la paginile 1 - 3 și în cazul „per combinație categorie, clasă de conformație și grad de acoperire cu grăsime” de la pagina 4, au fost aplicate ponderi „real time”, care constau în greutatea individuală în viu, sau în carcasă ale bovinelor. Prețul mediu ponderat săptămânal (în viu sau în carcasă) este egal cu suma produselor dintre prețul individual (în viu sau în carcasă) și greutatea individuală (în viu sau în carcasă) împărțită la suma ponderilor (greutățile în viu sau în carcasă).
2. În cazul „per categorie” de la paginile 4 - 7, au fost aplicate ponderi bazate pe „cifrele istorice” comunicate de statele membre privind distribuția în clasele SEUROP.