



Prețul de piață al bovinelor la intrarea în abator Săptămâna 35 (26 august – 1 septembrie 2019)

SITUAȚIA CARCASELOR DE BOVINE CLASIFICATE ÎN FUNCȚIE DE PROVENIENȚA BOVINELOR SACRIFICATE
ÎN SĂPTĂMÂNA 26 AUGUST - 1 SEPTEMBRIE 2019

PROVENIENȚĂ BOVINE SACRIFICATE	CARCASE CLASIFICATE:						PREȚ FEZABIL CATEGORIILE:						
	BOVINE CU VÂRSTA:				TOTAL		A, B, C, D, E, Z				V		
	DE 8 LUNI SAU MAI MULT (A, B, C, D, E, Z)		MAI MICĂ DE 8 LUNI (V)				TOATE CLASELE		CLASELE CONFORM ART 7, REG (UE) 2017/1184		TOATE CLASELE		
	NUMĂR	%	NUMĂR	%	NUMĂR	%	NUMĂR	%	NUMĂR	%	NUMĂR	%	
CUMPĂRATE	2,330	51.4	133	2.9	2,463	54.3	2,194	48.4	846	18.7	81	1.8	
FERME PROPRII ALE ABATOARELOR	262	5.8	15	0.3	277	6.1	244	5.4	82	1.8	12	0.3	
PRESTĂRI SERVICII	PRODUCĂTORI	1,324	29.2	112	2.5	1,436	31.7	1,279	28.2	222	4.9	107	2.4
	COMERCIANȚI	346	7.6	12	0.3	358	7.9	346	7.6	72	1.6	10	0.2
TOTAL	4,262	94.0	272	6.0	4,534	100.0	4,063	89.6	1,222	27.0	210	4.6	

2,438 Carcase incluse în rapoartele naționale de prețuri de piață pentru carcasele de bovine cu vârsta de 8 luni sau mai mult
53.8% din total carcase clasificate

928 Carcase incluse în raportul național de prețuri de piață pentru Comisia Europeană
20.5% din total carcase clasificate

93 Carcase incluse în rapoartele naționale de prețuri de piață pentru carcasele de bovine cu vârsta mai mică de 8 luni (viței)
2.1% din total carcase clasificate

Factor general de ajustare pentru cheltuielile de transport a prețurilor raportate: 0.08 RON/kg carcasă caldă-2%

Prețul în viu al bovinelor din toate clasele de conformație și acoperire cu grăsime
la intrarea în abator în săptămâna 26 august - 1 septembrie 2019

Categoria	Număr	Greutate în viu (kg)	Preț în viu (RON / 100 kg)	Modificare preț	
				1 săpt	1 an
"A" - TĂURAȘI	533	490.4	705.8	0.83%	1.83%
"B" - TAURI	142	583.7	674.7	1.30%	0.78%
"C" - BOI	24	579.0	778.9	17.61%	26.65%
"D" - VACI	1,337	503.9	543.8	0.75%	-1.13%
"E" - VIȚELE	293	453.4	633.6	1.61%	0.33%
"Z" - TINERET BOVIN	109	365.2	650.5	-0.42%	-0.61%
A + B + C + D + E + Z	2,438	494.1	604.1	0.23%	2.34%
"V" - VIȚEI	93	228.3	642.1	-1.67%	1.22%



Raport național prețuri de piață carcase de bovine cu vârsta de 8 luni sau mai mult, la intrarea în abator conform grilei UE

Săptămâna: 35

din: 26/08/19

până în 01/09/19

"A"- CARCASE DE MASCULI NECASTRAȚI CU VÂRSTA CUPRINSĂ ÎNȚRE 12 LUNI ȘI MAI PUȚIN DE 24 DE LUNI (TĂURAȘI)								
CONFORMAȚIE	PREȚ MEDIU (RON / 100 kg)					NUMĂR CARCASE	TOTAL	
	GRĂSIME						GREUTATE MEDIE	PREȚ MEDIU (RON / 100 kg)
	1	2	3	4	5			
E	0.0	0.0	0.0	0.0	0.0	0	0.0	0.0
U	1522.1	1692.8	1820.8	1358.0	0.0	18	384.9	1619.6
R	1344.4	1414.5	1716.7	0.0	0.0	53	312.8	1414.5
O	1341.9	1351.1	1458.3	0.0	0.0	302	263.4	1349.5
P	1320.9	1314.7	1222.0	0.0	0.0	160	201.3	1318.5
TOTAL	1341.8	1374.7	1580.0	1358.0	0.0	533	253.8	1363.9

"B"- CARCASE DE MASCULI NECASTRAȚI CU VÂRSTA DE 24 DE LUNI ȘI MAI MULT (TAURI)								
CONFORMAȚIE	PREȚ MEDIU (RON / 100 kg)					NUMĂR CARCASE	TOTAL	
	GRĂSIME						GREUTATE MEDIE	PREȚ MEDIU (RON / 100 kg)
	1	2	3	4	5			
E	0.0	0.0	0.0	0.0	0.0	0	0.0	0.0
U	0.0	1472.7	0.0	0.0	0.0	3	381.9	1472.7
R	1251.2	1329.2	0.0	0.0	0.0	27	360.6	1299.0
O	1326.2	1279.2	953.0	0.0	0.0	96	306.8	1275.9
P	1288.1	1136.7	1335.0	0.0	0.0	16	199.2	1256.9
TOTAL	1306.1	1297.4	988.5	0.0	0.0	142	306.5	1284.9

"C"- CARCASE DE MASCULI CASTRAȚI CU VÂRSTA DE 12 LUNI ȘI MAI MULT (BOI)								
CONFORMAȚIE	PREȚ MEDIU (RON / 100 kg)					NUMĂR CARCASE	TOTAL	
	GRĂSIME						GREUTATE MEDIE	PREȚ MEDIU (RON / 100 kg)
	1	2	3	4	5			
E	0.0	0.0	0.0	0.0	0.0	0	0.0	0.0
U	0.0	0.0	0.0	0.0	0.0	0	0.0	0.0
R	0.0	0.0	1608.0	1608.0	0.0	7	281.1	1608.0
O	0.0	1216.4	1473.5	1608.0	0.0	15	327.2	1405.4
P	0.0	1165.0	0.0	0.0	0.0	2	326.9	1165.0
TOTAL	0.0	1200.4	1514.8	1608.0	0.0	24	313.7	1437.5

"D"- CARCASE DE FEMELE CARE AU FĂȚAT (VACI)								
CONFORMAȚIE	PREȚ MEDIU (RON / 100 kg)					NUMĂR CARCASE	TOTAL	
	GRĂSIME						GREUTATE MEDIE	PREȚ MEDIU (RON / 100 kg)
	1	2	3	4	5			
E	0.0	0.0	0.0	0.0	0.0	0	0.0	0.0
U	1119.0	0.0	0.0	1127.2	0.0	8	386.2	1125.0
R	1189.0	1167.7	1142.8	1075.9	0.0	81	325.2	1158.5
O	1181.3	1180.3	1202.7	1236.6	0.0	595	257.5	1187.8
P	1066.2	1101.7	1153.7	1239.0	0.0	653	211.8	1087.6
TOTAL	1115.0	1150.8	1179.2	1193.5	0.0	1337	240.0	1141.6

"E"- CARCASE ALE ALTOR BOVINE FEMELE CU VÂRSTA DE 12 LUNI ȘI MAI MULT (VITELE)								
CONFORMAȚIE	PREȚ MEDIU (RON / 100 kg)					NUMĂR CARCASE	TOTAL	
	GRĂSIME						GREUTATE MEDIE	PREȚ MEDIU (RON / 100 kg)
	1	2	3	4	5			
E	0.0	0.0	0.0	0.0	0.0	0	0.0	0.0
U	0.0	0.0	0.0	0.0	0.0	0	0.0	0.0
R	1301.6	1387.0	1456.7	1737.6	0.0	29	332.0	1451.5
O	1262.6	1293.5	1326.6	1253.1	0.0	149	234.9	1286.5
P	1198.5	1220.4	1313.7	0.0	0.0	115	180.2	1214.4
TOTAL	1234.4	1281.1	1375.3	1455.1	0.0	293	223.0	1288.0

"Z"- CARCASE DE BOVINE CU VÂRSTA CUPRINSĂ ÎNȚRE 8 LUNI ȘI MAI PUȚIN DE 12 LUNI (TINERET BOVIN)								
CONFORMAȚIE	PREȚ MEDIU (RON / 100 kg)					NUMĂR CARCASE	TOTAL	
	GRĂSIME						GREUTATE MEDIE	PREȚ MEDIU (RON / 100 kg)
	1	2	3	4	5			
E	0.0	0.0	0.0	0.0	0.0	0	0.0	0.0
U	0.0	0.0	0.0	0.0	0.0	0	0.0	0.0
R	1377.6	0.0	1213.0	0.0	0.0	4	228.2	1327.0
O	1290.2	1275.8	1266.9	0.0	0.0	47	205.0	1283.1
P	1284.9	1337.4	1220.0	0.0	0.0	58	165.0	1286.8
TOTAL	1290.8	1282.9	1242.5	0.0	0.0	109	184.6	1286.8

TOATE CATEGORIILE								
CONFORMAȚIE	PREȚ MEDIU (RON / 100 kg)					NUMĂR CARCASE	TOTAL	
	GRĂSIME						GREUTATE MEDIE	PREȚ MEDIU (RON / 100 kg)
	1	2	3	4	5			
E	0.0	0.0	0.0	0.0	0.0	0	0.0	0.0
U	1428.8	1631.2	1820.8	1164.5	0.0	29	384.9	1467.6
R	1284.5	1291.4	1312.3	1508.5	0.0	201	324.2	1303.8
O	1260.6	1255.3	1238.7	1254.4	0.0	1204	258.9	1254.8
P	1145.3	1149.6	1170.0	1239.0	0.0	1004	203.8	1149.0
TOTAL	1210.3	1240.4	1243.6	1285.1	0.0	2438	243.1	1227.7

Prețuri incluse în raportul național de prețuri pentru Comisia Europeană



Raport național parțial prețuri de piață carcase de bovine cu vârsta de 8 luni sau mai mult, la intrarea în abator conform grilei UE (*)

Săptămâna: 35

din: 26/08/19

până în 01/09/19

"A"- CARCASE DE MASCULI NECASTRAȚI CU VÂRSTA CUPRINSĂ ÎNȚRE 12 LUNI ȘI MAI PUȚIN DE 24 DE LUNI (TĂURAȘI)									
CONFORMAȚIE	PREȚ MEDIU (RON / 100 kg)					NUMĂR CARCASE	TOTAL		
	GRĂSIMI						GREUTATE MEDIE	PREȚ MEDIU (RON / 100 kg)	
	1	2	3	4	5				
E	0.0	0.0	0.0	0.0	0.0	0	0.0	0.0	
U	1522.1	1689.6	1820.8	1358.0	0.0	17	379.3	1612.9	
R	1344.4	1414.5	1716.7	0.0	0.0	53	312.8	1414.5	
O	1339.6	1346.2	1498.0	0.0	0.0	238	264.4	1346.9	
P	1352.0	1338.4	1222.0	0.0	0.0	94	189.7	1346.5	
TOTAL	1351.9	1378.5	1616.5	1358.0	0.0	402	258.2	1374.2	

"B"- CARCASE DE MASCULI NECASTRAȚI CU VÂRSTA DE 24 DE LUNI ȘI MAI MULT (TAURI)									
CONFORMAȚIE	PREȚ MEDIU (RON / 100 kg)					NUMĂR CARCASE	TOTAL		
	GRĂSIMI						GREUTATE MEDIE	PREȚ MEDIU (RON / 100 kg)	
	1	2	3	4	5				
E	0.0	0.0	0.0	0.0	0.0	0	0.0	0.0	
U	0.0	1472.7	0.0	0.0	0.0	3	381.9	1472.7	
R	1251.2	1373.6	0.0	0.0	0.0	25	349.1	1320.7	
O	1335.7	1289.5	819.7	0.0	0.0	78	298.2	1285.6	
P	1288.7	1136.7	1335.0	0.0	0.0	15	192.7	1254.2	
TOTAL	1310.0	1317.2	897.0	0.0	0.0	121	297.7	1297.6	

"C"- CARCASE DE MASCULI CASTRAȚI CU VÂRSTA DE 12 LUNI ȘI MAI MULT (BOI)									
CONFORMAȚIE	PREȚ MEDIU (RON / 100 kg)					NUMĂR CARCASE	TOTAL		
	GRĂSIMI						GREUTATE MEDIE	PREȚ MEDIU (RON / 100 kg)	
	1	2	3	4	5				
E	0.0	0.0	0.0	0.0	0.0	0	0.0	0.0	
U	0.0	0.0	0.0	0.0	0.0	0	0.0	0.0	
R	0.0	0.0	0.0	0.0	0.0	0	0.0	0.0	
O	0.0	1216.4	1290.2	0.0	0.0	7	399.2	1252.1	
P	0.0	1165.0	0.0	0.0	0.0	2	326.9	1165.0	
TOTAL	0.0	1200.4	1290.2	0.0	0.0	9	383.1	1235.6	

"D"- CARCASE DE FEMELE CARE AU FĂȚAT (VACI)									
CONFORMAȚIE	PREȚ MEDIU (RON / 100 kg)					NUMĂR CARCASE	TOTAL		
	GRĂSIMI						GREUTATE MEDIE	PREȚ MEDIU (RON / 100 kg)	
	1	2	3	4	5				
E	0.0	0.0	0.0	0.0	0.0	0	0.0	0.0	
U	1119.0	0.0	0.0	1127.2	0.0	8	386.2	1125.0	
R	1189.0	1163.3	1143.0	967.0	0.0	76	324.3	1157.0	
O	1181.3	1179.3	1195.3	1231.8	0.0	582	255.3	1184.9	
P	1065.8	1098.4	1151.4	1239.0	0.0	642	211.9	1086.1	
TOTAL	1115.2	1148.7	1174.1	1184.0	0.0	1308	238.8	1139.1	

"E"- CARCASE ALE ALTOR BOVINE FEMELE CU VÂRSTA DE 12 LUNI ȘI MAI MULT (VIȚELE)									
CONFORMAȚIE	PREȚ MEDIU (RON / 100 kg)					NUMĂR CARCASE	TOTAL		
	GRĂSIMI						GREUTATE MEDIE	PREȚ MEDIU (RON / 100 kg)	
	1	2	3	4	5				
E	0.0	0.0	0.0	0.0	0.0	0	0.0	0.0	
U	0.0	0.0	0.0	0.0	0.0	0	0.0	0.0	
R	1301.6	1387.0	1396.5	1737.6	0.0	24	328.7	1426.4	
O	1262.6	1290.5	1329.9	1207.7	0.0	137	234.2	1283.2	
P	1181.0	1217.0	1313.7	0.0	0.0	110	179.1	1203.0	
TOTAL	1227.1	1278.8	1349.2	1501.0	0.0	271	220.2	1275.7	

"Z"- CARCASE DE BOVINE CU VÂRSTA CUPRINSĂ ÎNȚRE 8 LUNI ȘI MAI PUȚIN DE 12 LUNI (TINERET BOVIN)									
CONFORMAȚIE	PREȚ MEDIU (RON / 100 kg)					NUMĂR CARCASE	TOTAL		
	GRĂSIMI						GREUTATE MEDIE	PREȚ MEDIU (RON / 100 kg)	
	1	2	3	4	5				
E	0.0	0.0	0.0	0.0	0.0	0	0.0	0.0	
U	0.0	0.0	0.0	0.0	0.0	0	0.0	0.0	
R	1377.6	0.0	0.0	0.0	0.0	3	210.7	1377.6	
O	1290.2	1274.7	1266.9	0.0	0.0	46	205.8	1282.7	
P	1266.7	1337.4	1220.0	0.0	0.0	34	153.5	1272.5	
TOTAL	1285.2	1282.2	1255.7	0.0	0.0	83	184.6	1283.2	

TOATE CATEGORIILE									
CONFORMAȚIE	PREȚ MEDIU (RON / 100 kg)					NUMĂR CARCASE	TOTAL		
	GRĂSIMI						GREUTATE MEDIE	PREȚ MEDIU (RON / 100 kg)	
	1	2	3	4	5				
E	0.0	0.0	0.0	0.0	0.0	0	0.0	0.0	
U	1428.8	1620.9	1820.8	1164.5	0.0	28	381.5	1456.8	
R	1284.5	1299.3	1261.6	1582.8	0.0	181	323.1	1293.2	
O	1253.3	1248.1	1216.3	1226.9	0.0	1088	256.5	1245.1	
P	1123.4	1138.4	1168.2	1239.0	0.0	897	203.3	1132.5	
TOTAL	1199.3	1233.9	1218.7	1266.6	0.0	2194	241.9	1216.0	

(*) Pentru calcularea prețurilor medii au fost luate în considerare doar bovinele cumparate de către abatoare



**Raport prețuri de piață din România versus prețuri de piață comunitare
conform Art.7 Regulamentul de punere în aplicare (UE) 2017/1184 al Comisiei din 20 aprilie 2017**

Săptămâna: 35

din: 26/08/19

până în: 01/09/19

CATEGORIA	CLASA	PREȚ MEDIU			PREȚ RO /PREȚ COMUNITAR (%)
		ROMANIA		UE	
		RON / 100 kg	€ / 100 kg	€ / 100 kg	
Z	U2	0.00	0.00	407.86	
Z	U3	0.00	0.00	386.78	
Z	R2	0.00	0.00	359.35	
Z	R3	1213.00	256.59	357.94	-28.31 (*)
Z	O2	1275.79	269.87	328.52	-17.85
Z	O3	1266.87	267.98	327.37	-18.14
Z		1271.81	269.03	355.94	-24.42
A	U2	1692.77	358.08	385.24	-7.05
A	U3	1820.76	385.15	372.86	3.30
A	R2	1414.53	299.22	351.19	-14.80
A	R3	1716.74	363.15	352.71	2.96 (*)
A	O2	1351.07	285.80	309.25	-7.58
A	O3	1458.34	308.49	321.52	-4.05
A		1404.52	297.10	353.19	-15.88
B	R3	0.00	0.00	290.93	
C	U2	0.00	0.00	363.92	
C	U3	0.00	0.00	370.47	
C	U4	0.00	0.00	366.81	
C	R3	1608.00	340.14	358.56	-5.14 (*)
C	R4	1608.00	340.14	362.71	-6.22
C	O3	1473.51	311.70	336.85	-7.47
C	O4	1608.00	340.14	344.78	-1.35
C		1581.16	334.46	353.37	-5.35
D	R3	1142.76	241.73	342.21	-29.36
D	R4	1075.93	227.59	304.77	-25.32
D	O2	1180.32	249.68	260.92	-4.31
D	O3	1202.72	254.41	286.34	-11.15 (*)
D	O4	1236.65	261.59	283.31	-7.67
D	P2	1101.67	233.04	230.90	0.93
D	P3	1153.74	244.05	266.04	-8.27
D		1156.04	244.54	280.95	-12.96
E	U2	0.00	0.00	419.65	
E	U3	0.00	0.00	414.13	
E	R2	1387.04	293.40	361.67	-18.88
E	R3	1456.72	308.14	366.01	-15.81 (*)
E	R4	1737.62	367.56	353.58	3.95
E	O2	1293.48	273.61	291.78	-6.23
E	O3	1326.57	280.61	313.99	-10.63
E	O4	1253.11	265.07	340.33	-22.11
E		1336.68	282.75	364.43	-22.41
TOATE CATEGORIILE		1227.83	259.73	328.37	-20.90

(*) CATEGORII ȘI CLASE DE REFERINȚĂ ÎN UE28: Z3, AR3, CR3, DO3 ȘI ER3



**CARCASE DE CARCASE DE BOVINE CU VÂRSTA DE 8 LUNI SAU MAI MULT LA INTRAREA ÎN ABATOR
CONFORM ART.7 REGULAMENTUL DE PUNERE ÎN APLICARE (UE) 2017/1184 AL COMISIEI DIN 20 APRILIE 2017**

Cotații naționale (RON / 100 kg)	SĂPT 35 / 2019	VARIAȚIE		
		1 SĂPT	1 AN	Medie 5 ani (14 - 18)
Tăurași "A"	1,404.52	1.59%	0.10%	16.01%
Vaci "D"	1,156.04	0.34%	-1.18%	16.87%
Vițele "E"	1,336.68	3.62%	1.86%	18.09%

Prețuri medii europene (€ / 100 kg)	SĂPT 35 / 2019			VARIAȚIE					
				1 SĂPT			1 AN		
	A	D	E	A	D	E	A	D	E
Uniunea Europeană	353.19	280.95	364.43	-0.02%	-0.19%	0.32%	-4.91%	-1.56%	-4.75%
Franța	381.68	319.66	406.52	0.36%	0.30%	0.60%	1.74%	-2.59%	-0.31%
Germania	358.09	284.37	336.42	0.20%	-0.10%	0.39%	-4.49%	1.84%	-2.85%
Italia	409.87	244.82	441.16	2.56%	-0.11%	0.85%	2.96%	-1.33%	-0.09%
Marea Britanie	328.75	264.44	361.69	-2.86%	-0.71%	0.21%	-13.35%	-8.16%	-11.05%
Olanda	348.76	271.22	241.76	-0.96%	-0.77%	-3.57%	2.70%	11.62%	11.41%
Polonia	283.47	238.73	289.53	-0.28%	-0.70%	-0.08%	-14.99%	-13.24%	-7.46%
România	297.11	244.54	282.75	1.56%	0.32%	3.60%	-1.68%	-2.94%	0.04%
Ungaria	235.38	200.62	205.80	-6.80%	0.71%	-0.73%	-9.07%	-0.78%	2.15%

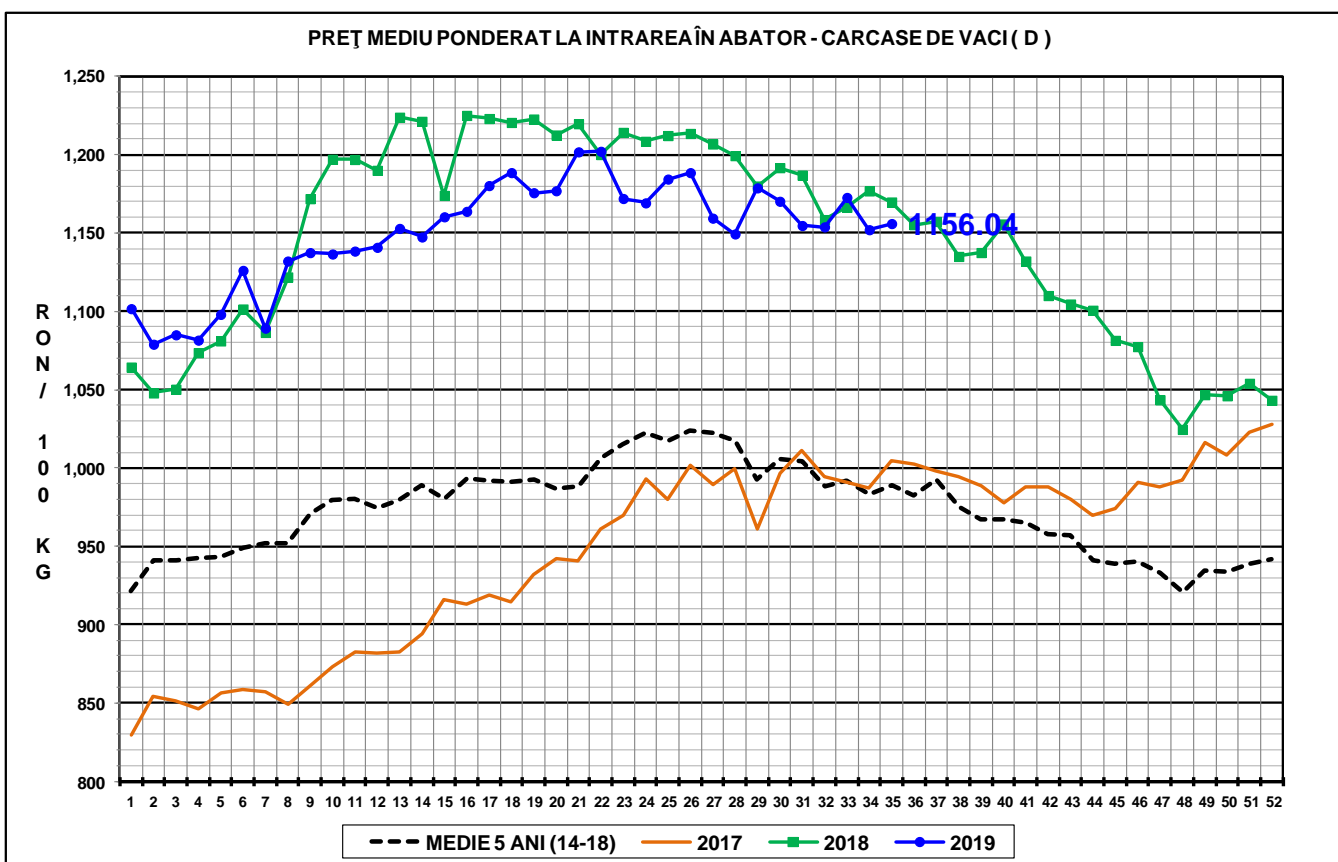
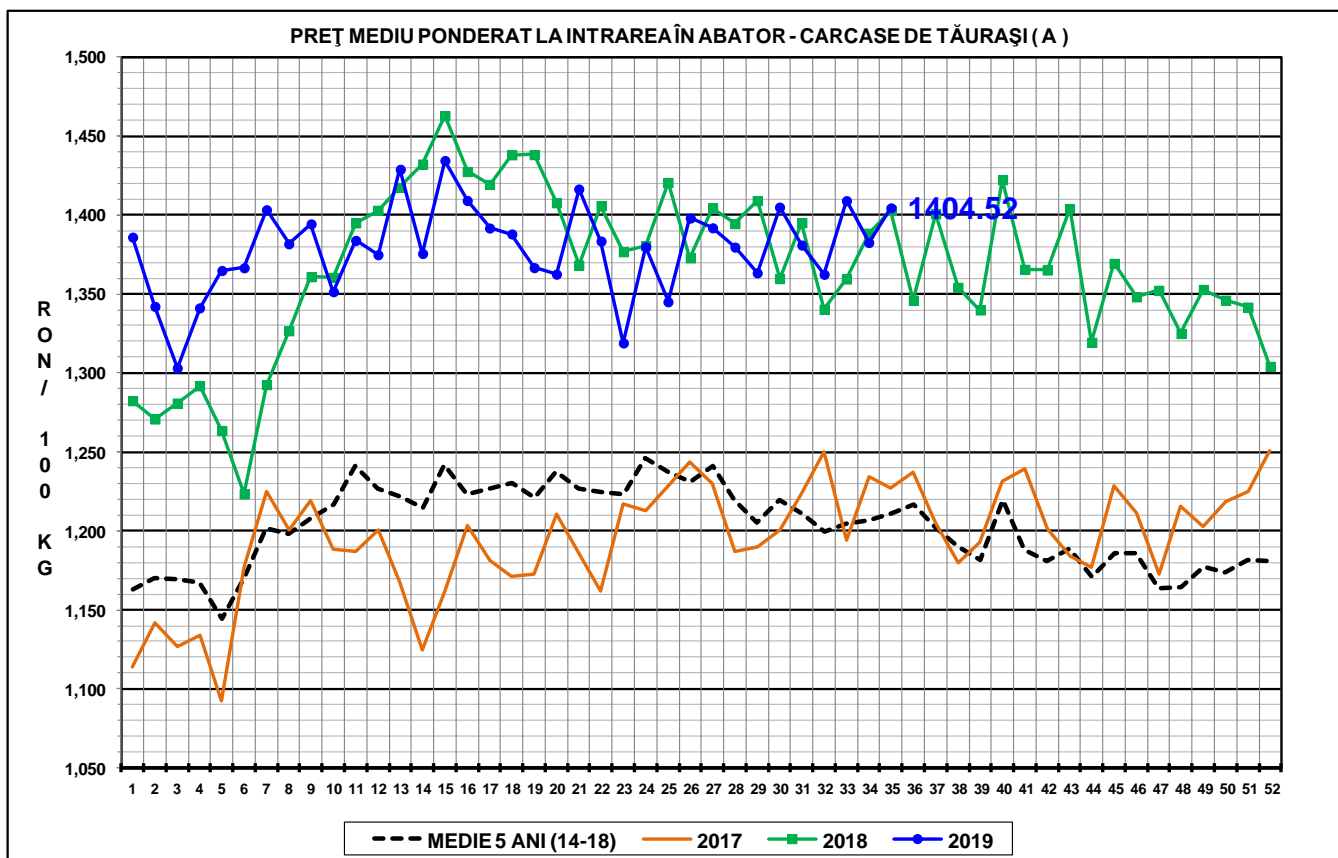

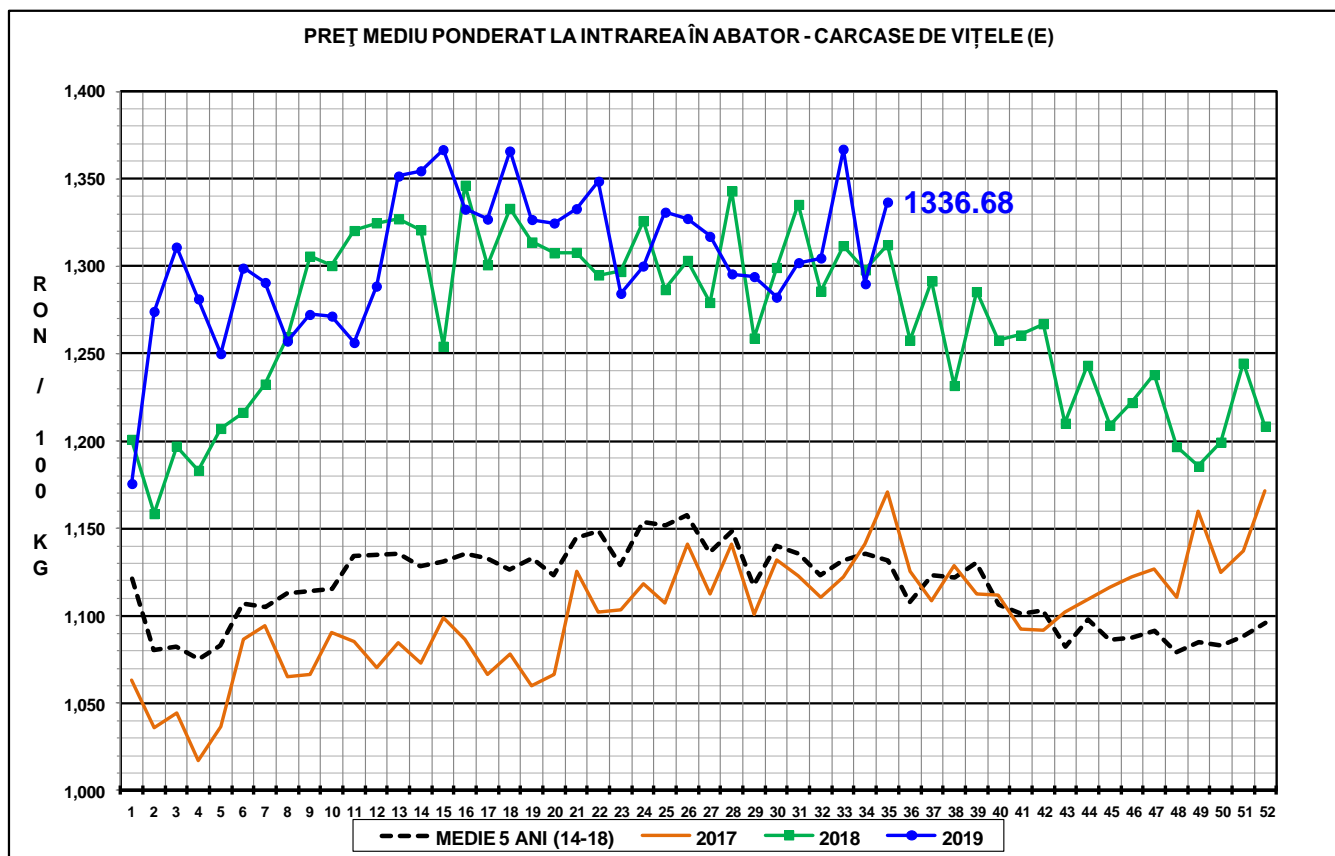

N.B. Prețurile medii ponderate săptămânale au fost calculate după cum urmează:

1. În toate cazurile de la paginile 1 - 3 și în cazul „per combinație categorie, clasă de conformație și grad de acoperire cu grăsime” de la pagina 4, au fost aplicate ponderi „real time”, care constau în greutatea individuală în viu, sau în carcasă ale bovinelor. Prețul mediu ponderat săptămânal (în viu sau în carcasă) este egal cu suma produselor dintre prețul individual (în viu sau în carcasă) și greutatea individuală (în viu sau în carcasă) împărțită la suma ponderilor (greutățile în viu sau în carcasă).

2. În cazul „per categorie” de la paginile 4 - 7, au fost aplicate ponderi bazate pe „cifrele istorice” comunicate de statele membre privind distribuția în clasele SEUROP.