

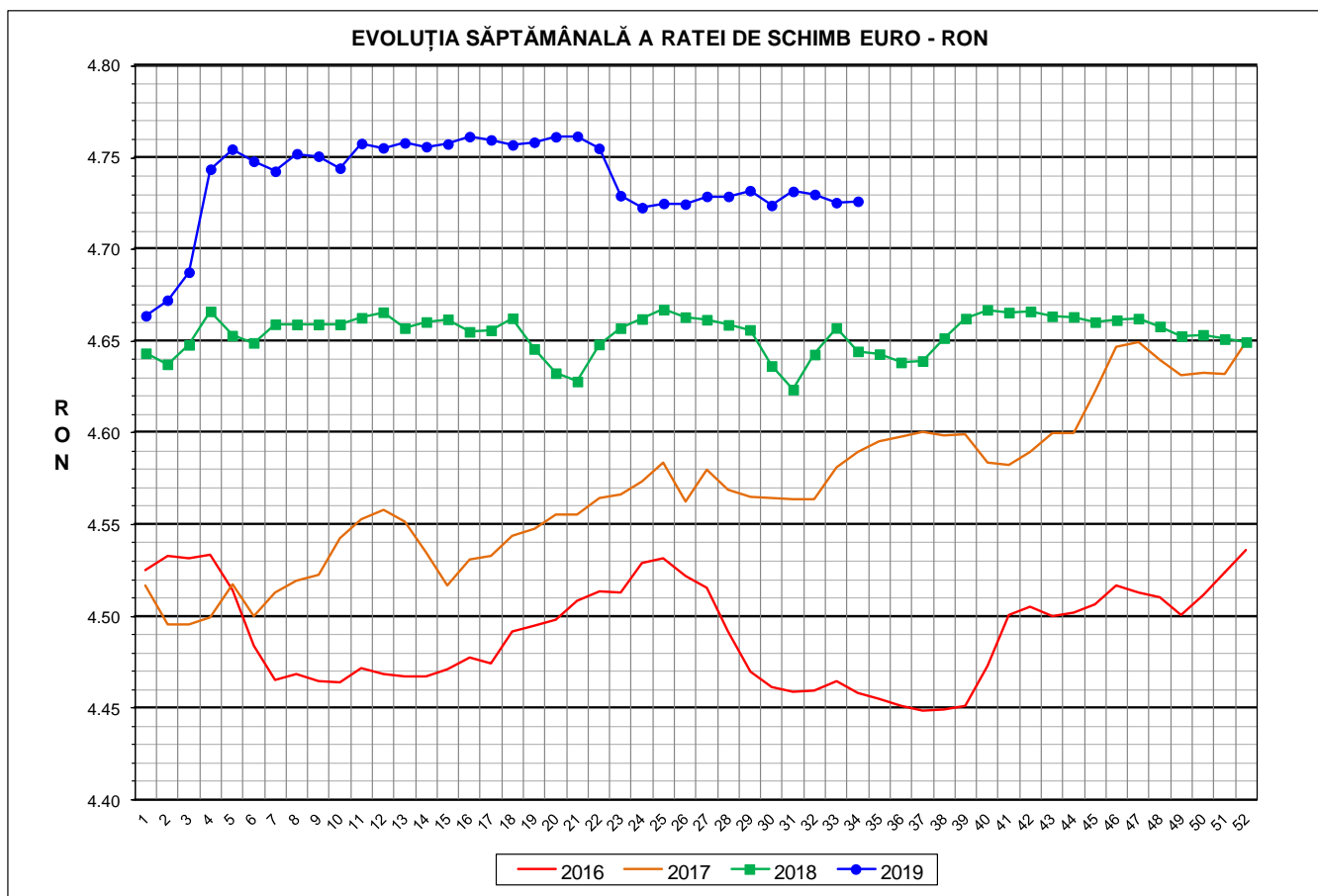

# Prețul de piață al porcilor la intrarea în abator

## Săptămâna 34 (19 – 25 august 2019)



<b>RATA DE SCHIMB EURO - RON</b>			
<b>SĂPT 34 / 2019</b>	<b>VARIAȚIE</b>		
	<b>1 SĂPT</b>	<b>4 SĂPT</b>	<b>1 AN</b>
<b>1€ = 4.7263 RON</b>	<b>0.02%</b>	<b>0.05%</b>	<b>1.76%</b>



**SITUAȚIA CARCASELOR DE PORCINE CLASIFICATE  
ÎN FUNCȚIE DE PROVENIENȚA PORCILOR SACRIFICAȚI  
ÎN SĂPTĂMÂNA 19 - 25 AUGUST 2019**

		NUMĂR CARCASE	% DIN TOTAL
PROVENIENȚĂ PORCI SACRIFICAȚI	TRANZACȚII COMERCIALE ÎNTRE ABATOARE ȘI FURNIZORI	52,655	67.61
	FERME PROPRII ALE ABATOARELOR	20,659	26.53
	PRESTĂRI SERVICII	4,568	5.87
<b>TOTAL CARCASE CLASIFICATE CU GREUTATEA CALDĂ 50 - 120 KG</b>		<b>77,882</b>	<b>100.00</b>
DIN CARE DIN COMERȚ INTRACOMUNITAR		3,048	3.91

Situația porcilor proveniți din tranzacții comerciale  
între abatoare și furnizori care fac obiectul raportării prețurilor  
în săptămâna 19 - 25 august 2019

Tip preț la intrarea în abator		Carcase cu greutatea caldă 60 - 120 kg			
		SEUROP		d.c. S+E	
		nr	% din total carcase clasificate	nr	% din total carcase clasificate
De bază pentru 56% carne macră	în carcasă	399	0.5%	394	0.5%
	în viu	1,849	2.4%	1,403	1.8%
Forfetar în viu		49,934	64.1%	47,622	61.1%
Total		52,182	67.0%	49,419	63.5%

**Carcase incluse în raportul național de prețuri pentru DG AGRI**



## Prețul de piață al porcilor în săptămâna 19 - 25 august 2019

Clasa	% carne macră	Număr porci	% din total porci	Procent mediu carne macră	Greutate medie (kg)		Preț mediu (RON / 100 kg)	
					vie	carcasă caldă - 2%	viu	carcasă caldă - 2%
S	≥ 60	31,587	60.53	62.2	105.9	81.4	672.70	874.72
E	55 - 59.9	17,832	34.17	58.2	108.9	83.9	657.34	853.03
U	50 - 54.9	2,519	4.83	53.3	111.0	85.6	645.62	837.42
ROP	< 50	244	0.47	47.8	112.0	86.0	632.09	823.60
<b>TOTAL</b>		<b>52,182</b>	<b>100.00</b>	<b>60.3</b>	<b>107.2</b>	<b>82.5</b>	<b>665.82</b>	<b>865.07</b>

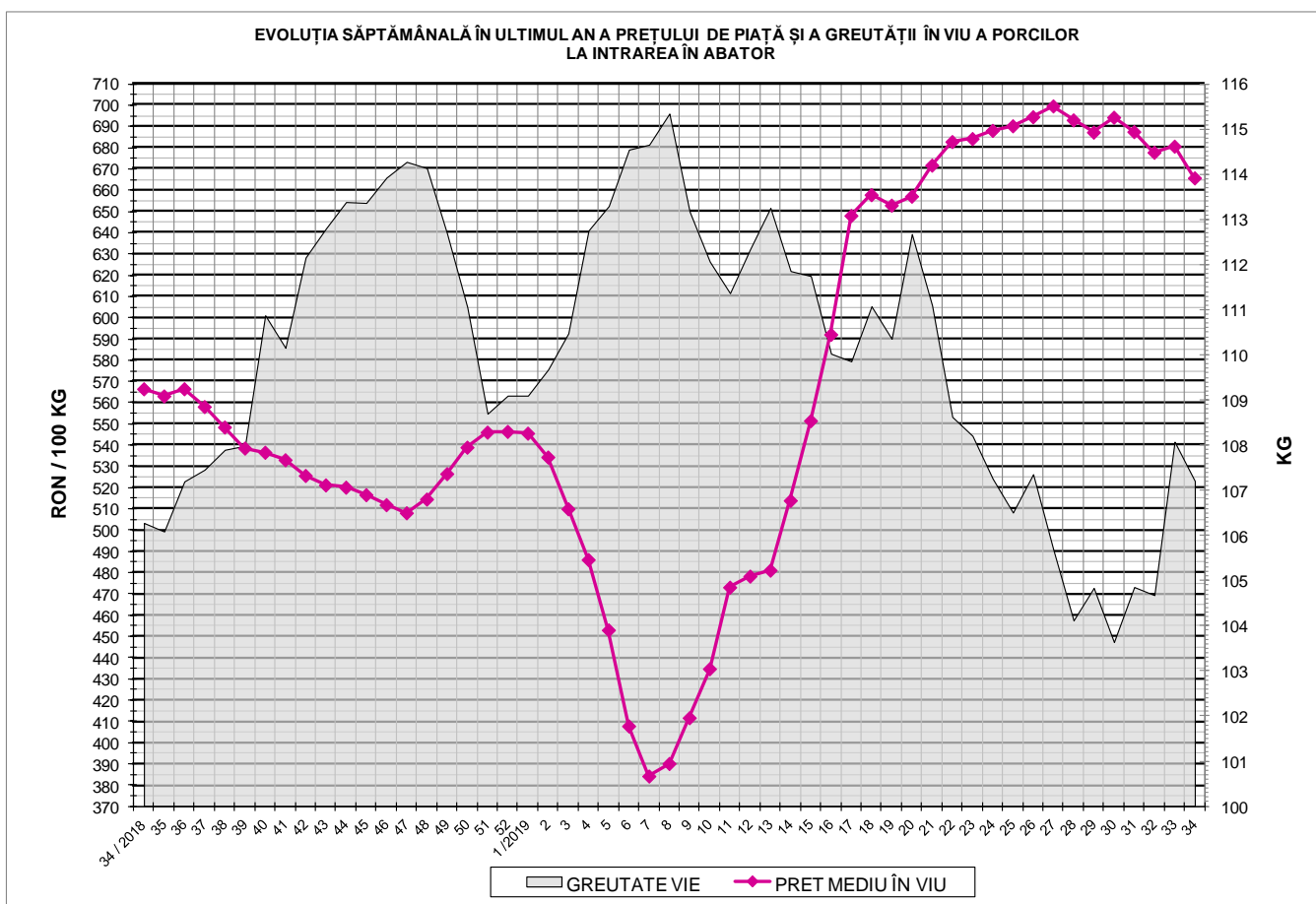



EVOLUȚIA SĂPTĂMĂNALĂ A PREȚULUI DE PIAȚĂ ÎN VIU AL PORCILOR ÎN ROMÂNIA (1)

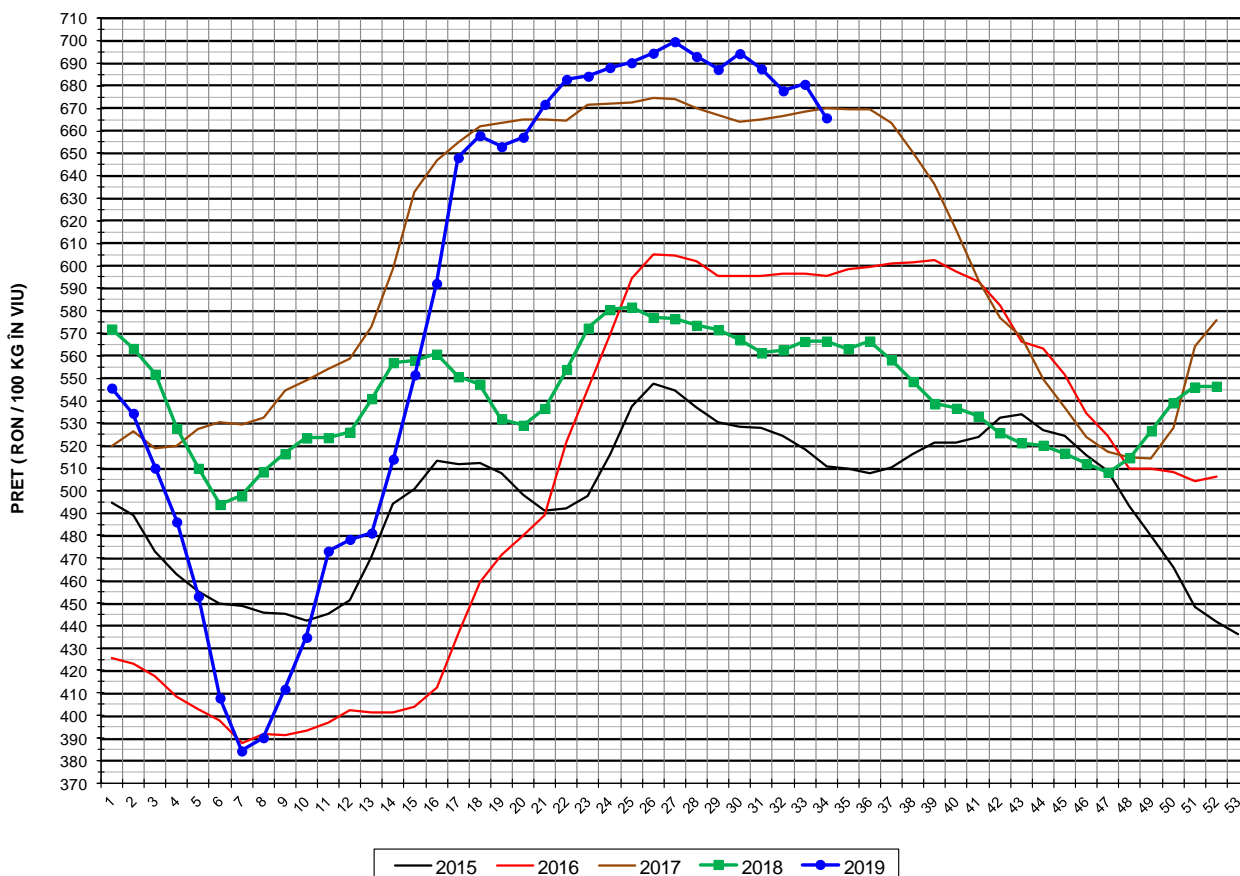

PREȚ ÎN VIU			
SĂPT 34 / 2019	VARIAȚIE		
	1 SĂPT	4 SĂPT	1 AN
665.82 RON	-2.19%	-4.11%	17.53%



EVOLUȚIA SĂPTĂMÂNALĂ A PREȚULUI DE PIAȚĂ ÎN VIU AL PORCILOR ÎN ROMÂNIA (2)

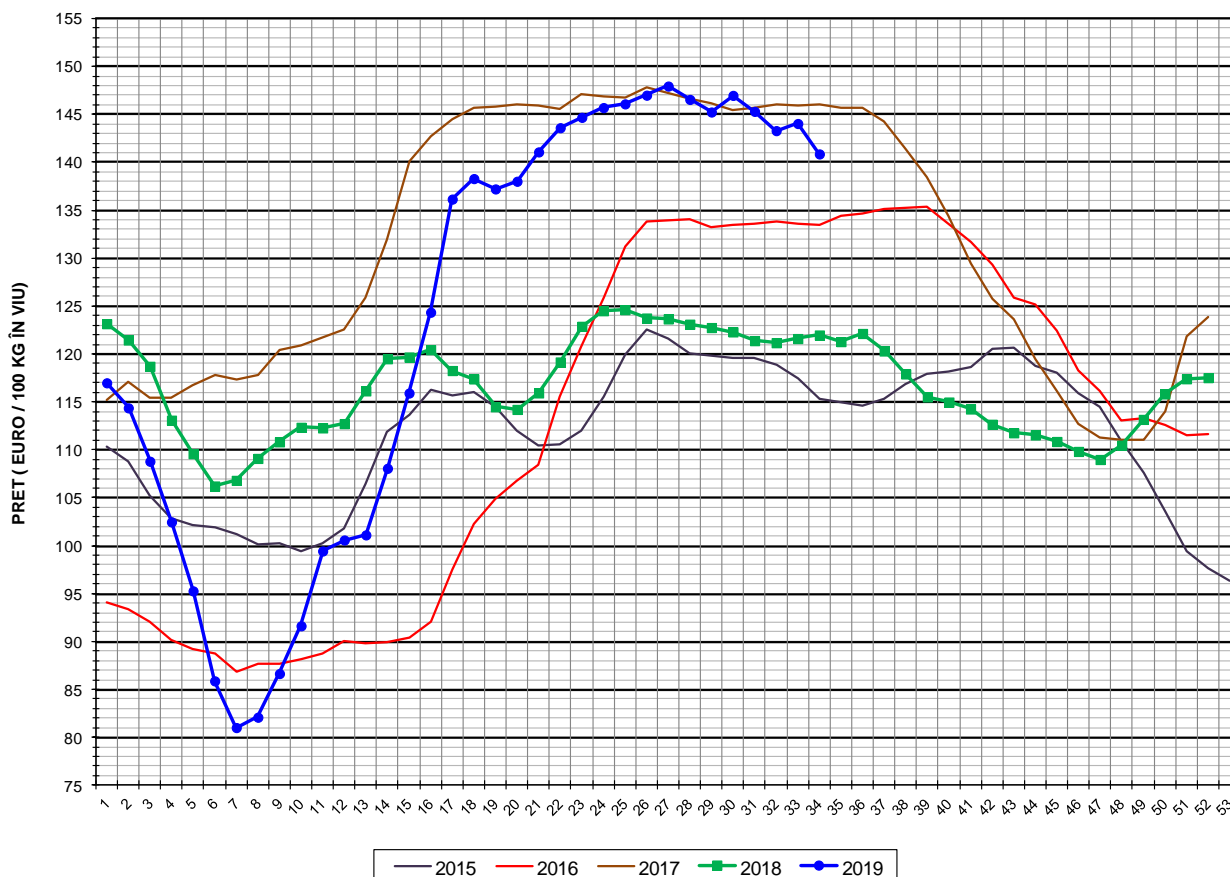

PREȚ ÎN VIU			
SĂPT 34 / 2019	VARIAȚIE		
	1 SĂPT	4 SĂPT	1 AN
140.88 €	-2.20%	-4.16%	15.49%



PREȚUL PE PROCENT CARNE MACRĂ AL PORCILOR  
ÎN SĂPTĂMÂNA 19 - 25 AUGUST 2019

% CARNE MACRĂ		NUMĂR PORCI	% CUMULATIV DIN TOTAL PORCI	GREUTATE (KG)		PREȚ MEDIU (RON/ 100 KG)	
NIVEL GRILA PREȚURI	MEDIE			VIE	CARCASA CALDĂ - 2%	VIU	CARCASA CALDĂ - 2%
≥64	65.0	4,507	8.64	105.16	80.99	686.02	890.82
63	63.4	4,757	17.75	105.11	80.92	676.17	878.30
62	62.4	6,707	30.61	105.32	81.02	672.34	873.99
61	61.5	8,061	46.05	106.22	81.57	668.10	869.98
60	60.5	7,555	60.53	107.01	82.28	667.94	868.71
59	59.5	6,228	72.47	108.25	83.36	661.53	859.06
58	58.5	4,721	81.51	109.02	83.93	661.13	858.77
57	57.5	3,237	87.72	109.46	84.44	653.70	847.43
56	56.5	2,204	91.94	109.20	84.30	652.29	844.90
55	55.5	1,442	94.71	109.46	84.41	642.92	833.68
54	54.5	1,031	96.68	110.25	85.11	648.15	839.55
53	53.5	633	97.89	111.81	86.29	644.57	835.20
52	52.5	400	98.66	111.48	85.85	636.71	826.82
51	51.5	268	99.17	111.39	85.65	644.78	838.52
≤50	49.0	431	100.00	111.68	85.71	642.29	836.95
MEDIE	60.3	52,182	100.00	107.20	82.51	665.82	865.07

Culorile de fond ale rândurilor din tabelul de mai sus au legătură cu grila de prețuri.

EVOLUȚIA SĂPTĂMÂNALĂ A PREȚULUI DE PIAȚĂ AL CARCASELOR - CLASELE "S" & "E" ÎN ROMÂNIA (1)

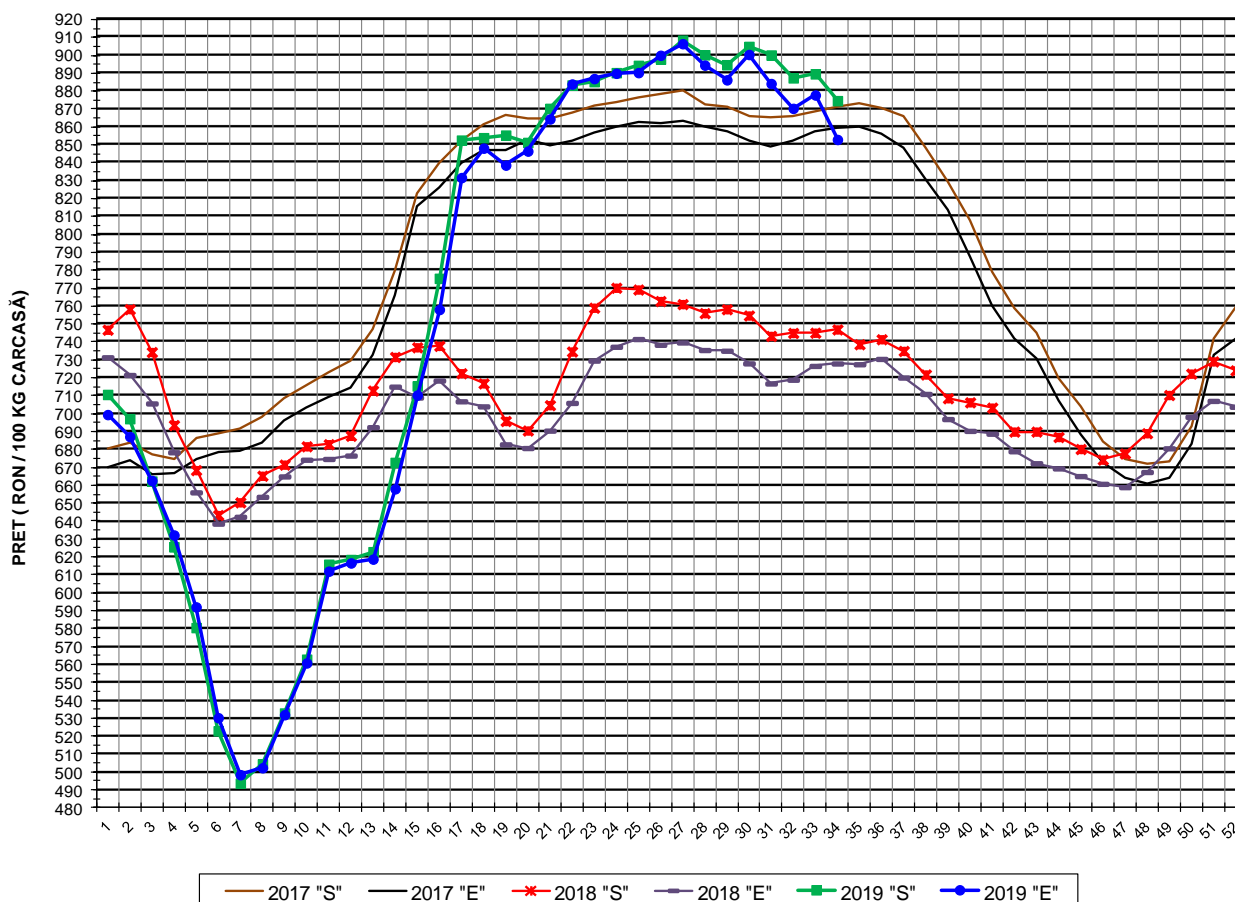

**PREȚ NAȚIONAL CARCASE**  
**CALITATEA STANDARD - CLASELE "S"&"E"**

CLASA	PREȚ SĂPT 34 / 2019	VARIAȚIE		
		1 SĂPT	4 SĂPT	1 AN
S	874.72 RON	-1.68%	-3.34%	17.10%
E	853.03 RON	-2.83%	-5.27%	17.18%

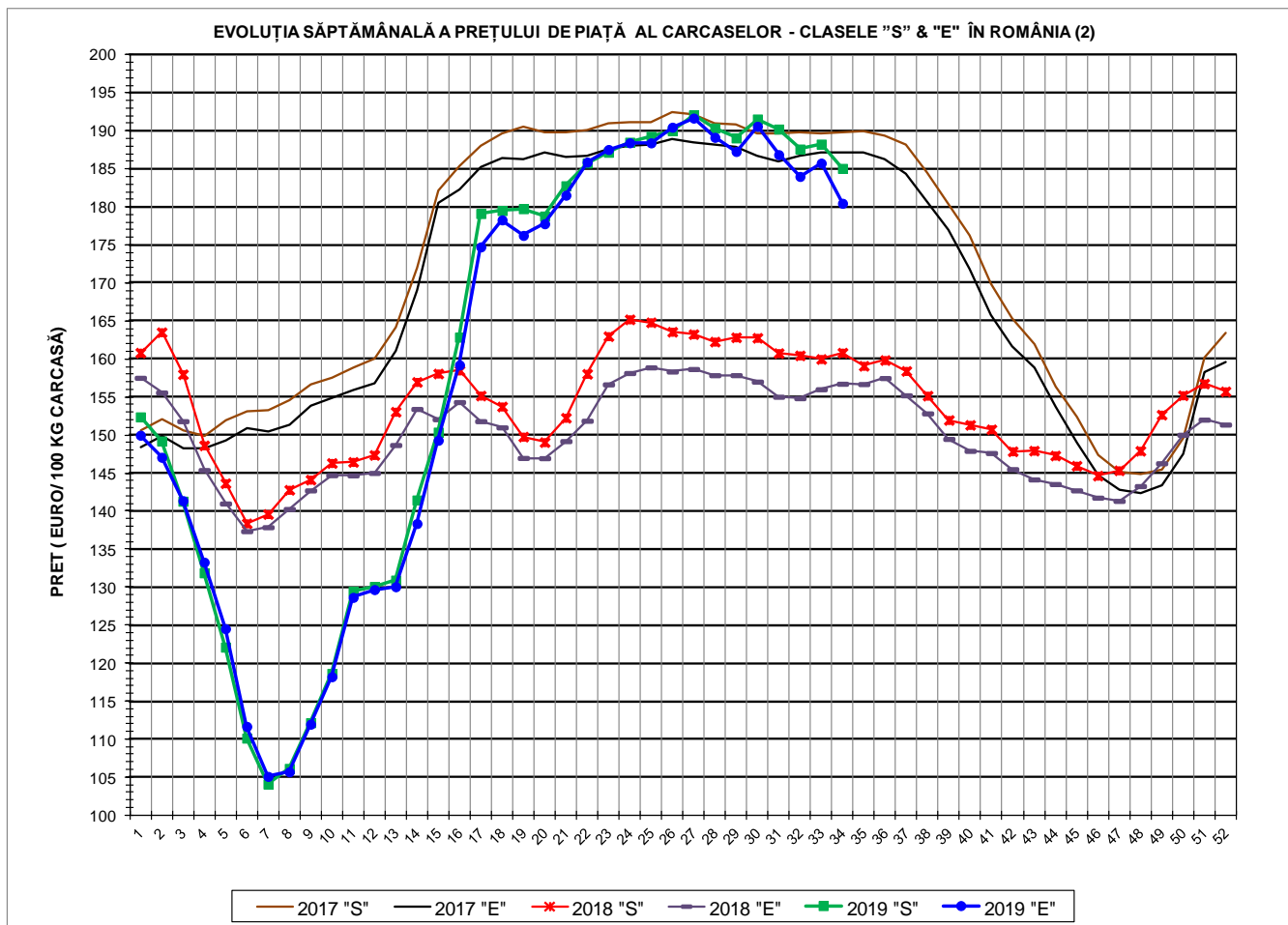

<b>PREȚ NAȚIONAL CARCASE</b>				
<b>CALITATEA STANDARD - CLASELE "S" &amp; "E"</b>				
<b>CLASA</b>	<b>PREȚ SAPT 34 / 2019</b>	<b>VARIAȚIE</b>		
		<b>1 SĂPT</b>	<b>4 SĂPT</b>	<b>1 AN</b>
<b>S</b>	<b>185.07 €</b>	<b>-1.70%</b>	<b>-3.39%</b>	<b>15.07%</b>
<b>E</b>	<b>180.48 €</b>	<b>-2.84%</b>	<b>-5.31%</b>	<b>15.15%</b>





**% PREȚ DE PIAȚĂ ÎN ROMÂNIA ȘI ÎN UE28 vs PRAGUL (PREȚUL) DE REFERINȚĂ UE28**

SAPTAMANA	PREȚ (EUR)					% PREȚ vs PRAGUL (PREȚUL) DE REFERINȚĂ UE28 (*)				
	ROMÂNIA			UE28		ROMÂNIA			UE28	
	"S"	"E"	"S" + "E"	"S"	"E"	"S"	"E"	"S" + "E"	"S"	"E"
8 / 2019	106.14	105.69	105.97	138.78	136.39	70.32%	70.02%	70.21%	91.94%	90.36%
9	112.16	111.96	112.09	140.37	137.21	74.31%	74.17%	74.26%	93.00%	90.90%
10	118.64	118.21	118.49	141.45	137.89	78.60%	78.32%	78.50%	93.71%	91.35%
11	129.45	128.64	129.17	143.23	139.41	85.76%	85.23%	85.58%	94.89%	92.36%
12	130.07	129.67	129.93	146.72	143.19	86.17%	85.91%	86.08%	97.21%	94.87%
13	130.91	130.04	130.60	152.91	149.99	86.73%	86.16%	86.52%	101.31%	99.37%
14	141.45	138.36	140.32	160.41	158.84	93.72%	91.66%	92.96%	106.28%	105.23%
15	150.38	149.31	150.01	167.29	166.37	99.63%	98.92%	99.38%	110.83%	110.22%
16	162.87	159.22	161.52	170.80	169.01	107.91%	105.49%	107.01%	113.16%	111.97%
17	179.14	174.75	177.51	170.81	169.62	118.68%	115.78%	117.60%	113.16%	112.38%
18	179.53	178.30	179.08	171.38	170.21	118.94%	118.13%	118.64%	113.54%	112.77%
19	179.78	176.26	178.51	171.81	170.75	119.11%	116.77%	118.26%	113.83%	113.13%
20	178.81	177.80	178.43	173.86	172.62	118.46%	117.79%	118.22%	115.18%	114.37%
21	182.80	181.56	182.32	175.71	174.27	121.11%	120.29%	120.79%	116.41%	115.46%
22	185.79	185.90	185.83	176.67	175.32	123.09%	123.17%	123.12%	117.04%	116.15%
23	187.20	187.56	187.33	177.90	176.59	124.02%	124.26%	124.11%	117.86%	116.99%
24	188.52	188.44	188.49	179.78	178.12	124.90%	124.85%	124.88%	119.11%	118.01%
25	189.29	188.43	189.00	180.12	178.16	125.41%	124.84%	125.21%	119.33%	118.03%
26	190.05	190.49	190.21	180.65	178.42	125.91%	126.20%	126.02%	119.68%	118.20%
27	192.11	191.69	191.96	180.69	178.59	127.28%	127.00%	127.17%	119.71%	118.32%
28	190.38	189.16	189.93	179.57	177.03	126.13%	125.32%	125.83%	118.97%	117.29%
29	189.09	187.30	188.44	177.27	174.29	125.27%	124.09%	124.84%	117.44%	115.47%
30	191.57	190.61	191.26	176.51	173.06	126.92%	126.29%	126.71%	116.94%	114.66%
31	190.25	186.88	189.09	177.04	173.78	126.04%	123.81%	125.28%	117.29%	115.14%
32	187.62	184.02	186.33	179.41	176.73	124.30%	121.91%	123.45%	118.86%	117.09%
33	188.27	185.77	187.31	182.35	180.25	124.73%	123.08%	124.10%	120.81%	119.42%
34	185.08	180.49	183.39	183.23	180.61	122.62%	119.58%	121.50%	121.40%	119.66%

(\*) 150.939 EUR conform Art. 7 [1] al Reg. [UE] nr. 1308/2013



EVOLUȚIA SĂPTĂMÂNALĂ A PREȚULUI CLASA "E" ÎN UE28 ȘI ÎN CÂTEVA STATE MEMBRE

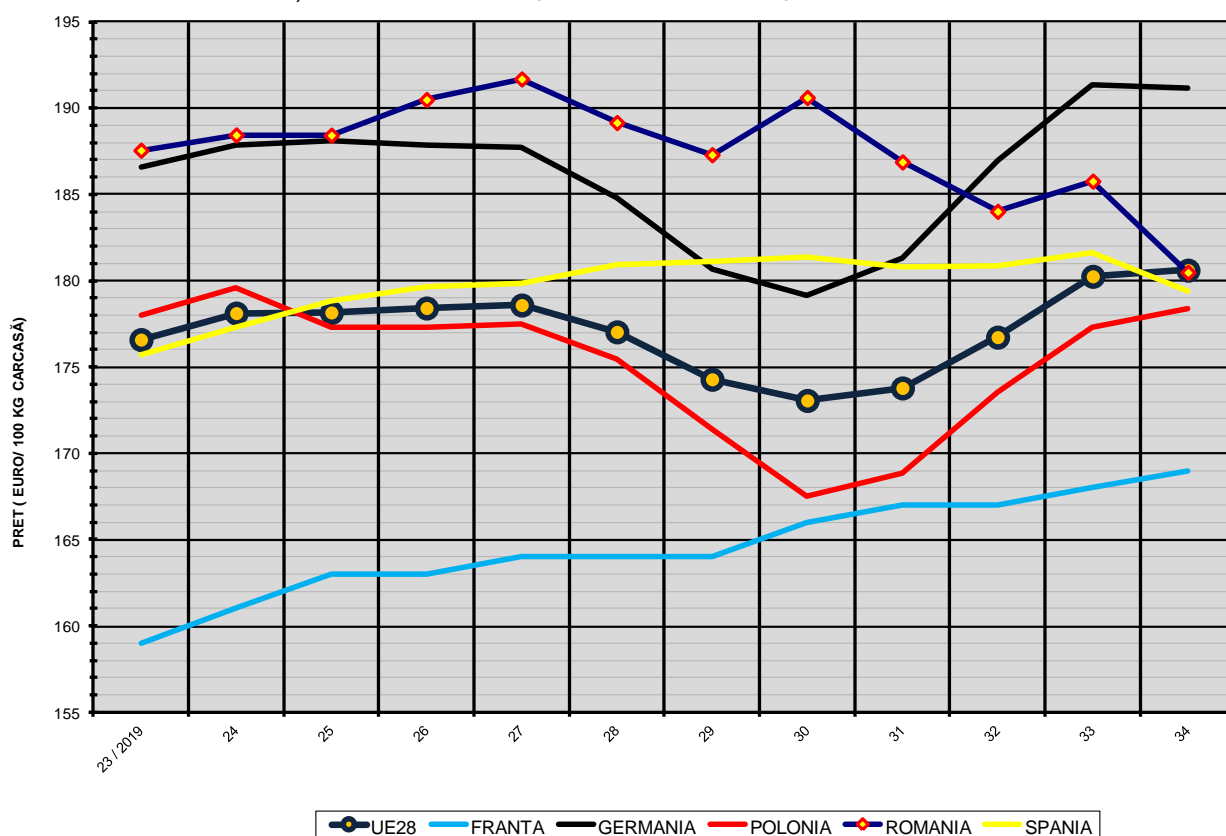

COMPARAȚII DE PREȚURI

SĂPT 34 / 2019 =	UE28	FR	DE	PL	RO	ES	RO vs UE28	RO vs FR	RO vs DE	RO vs PL	RO vs ES
	180.61 €	169.00 €	191.15 €	178.39 €	180.48 €	179.37 €	-0.13 € -0.1%	11.48 € 6.8%	-10.67 € -5.6%	2.10 € 1.2%	1.11 € 0.6%

