



Prețul de piață al bovinelor la intrarea în abator Săptămâna 32 (5 – 11 august 2019)

SITUAȚIA CARCASELOR DE BOVINE CLASIFICATE ÎN FUNCȚIE DE PROVENIENȚA BOVINELOR SACRIFICATE
ÎN SĂPTĂMÂNA 5 - 11 AUGUST 2019

PROVENIENȚĂ BOVINE SACRIFICATE	CARCASE CLASIFICATE:						PREȚ FEZABIL CATEGORIILE:						
	BOVINE CU VÂRSTA:				TOTAL		A, B, C, D, E, Z				V		
	DE 8 LUNI SAU MAI MULT (A, B, C, D, E, Z)		MAI MICĂ DE 8 LUNI (V)				TOATE CLASELE		CLASELE CONFORM ART 7, REG (UE) 2017/1184		TOATE CLASELE		
	NUMĂR	%	NUMĂR	%	NUMĂR	%	NUMĂR	%	NUMĂR	%	NUMĂR	%	
CUMĂRATE	2,024	50.0	89	2.2	2,113	52.2	1,921	47.5	720	17.8	79	2.0	
FERME PROPRII ALE ABATOARELOR	303	7.5	4	0.1	307	7.6	299	7.4	97	2.4	3	0.1	
PRESTĂRI SERVICII	PRODUCĂTORI	1,193	29.5	69	1.7	1,262	31.2	1,149	28.4	243	6.0	67	1.7
	COMERCIANȚI	331	8.2	33	0.8	364	9.0	331	8.2	48	1.2	31	0.8
TOTAL	3,851	95.2	195	4.8	4,046	100.0	3,700	91.4	1,108	27.4	180	4.4	

2,220 Carcase incluse în rapoartele naționale de prețuri de piață pentru carcasele de bovine cu vârsta de 8 luni sau mai mult
54.9% din total carcase clasificate

817 Carcase incluse în raportul național de prețuri de piață pentru Comisia Europeană
20.2% din total carcase clasificate

82 Carcase incluse în rapoartele naționale de prețuri de piață pentru carcasele de bovine cu vârsta mai mică de 8 luni (viței)
2.1% din total carcase clasificate

Factor general de ajustare pentru cheltuielile de transport a prețurilor raportate: 0.08 RON/kg carcasă caldă-2%

Prețul în viu al bovinelor din toate clasele de conformație și acoperire cu grăsime
la intrarea în abator în săptămâna 5 - 11 august 2019

Categoria	Număr	Greutate în viu (kg)	Preț în viu (RON / 100 kg)	Modificare preț	
				1 săpt	1 an
"A" - TĂURAȘI	535	473.9	691.8	-0.46%	2.34%
"B" - TAURI	160	577.5	688.4	-2.69%	0.75%
"C" - BOI	21	650.2	724.0	15.61%	13.45%
"D" - VACI	1,073	487.3	540.4	-0.35%	-0.94%
"E" - VIȚELE	344	459.8	626.0	-0.28%	3.74%
"Z" - TINERET BOVIN	87	382.8	652.7	-4.78%	-0.01%
A + B + C + D + E + Z	2,220	483.8	607.3	0.58%	3.77%
"V" - VIȚEI	82	221.7	645.6	1.51%	7.28%



Raport național prețuri de piață carcase de bovine cu vârsta de 8 luni sau mai mult, la intrarea în abator conform grilei UE

Săptămâna: 32

din: 05/08/19

până în 11/08/19

"A"- CARCASE DE MASCULI NECASTRAȚI CU VÂRSTA CUPRINSĂ ÎNȚRE 12 LUNI ȘI MAI PUȚIN DE 24 DE LUNI (TĂURAȘI)								
CONFORMAȚIE	PREȚ MEDIU (RON / 100 kg)					NUMĂR CARCASE	TOTAL	
	GRĂSIMI						GREUTATE MEDIE	PREȚ MEDIU (RON / 100 kg)
	1	2	3	4	5			
E	0.0	0.0	0.0	0.0	0.0	0	0.0	0.0
U	0.0	1424.1	0.0	1541.0	0.0	3	406.8	1467.9
R	1368.6	1418.7	1449.8	0.0	0.0	46	328.7	1399.8
O	1345.1	1324.8	1443.7	1479.9	0.0	311	262.6	1346.0
P	1260.7	1241.9	0.0	0.0	0.0	175	193.4	1255.8
TOTAL	1318.2	1324.5	1445.0	1496.1	0.0	535	246.5	1330.2

"B"- CARCASE DE MASCULI NECASTRAȚI CU VÂRSTA DE 24 DE LUNI ȘI MAI MULT (TAURI)								
CONFORMAȚIE	PREȚ MEDIU (RON / 100 kg)					NUMĂR CARCASE	TOTAL	
	GRĂSIMI						GREUTATE MEDIE	PREȚ MEDIU (RON / 100 kg)
	1	2	3	4	5			
E	0.0	1272.0	0.0	0.0	0.0	1	458.6	1272.0
U	1376.0	1376.0	0.0	0.0	0.0	4	404.7	1376.0
R	1320.8	1273.1	1450.3	0.0	0.0	24	365.7	1335.6
O	1372.1	1306.1	1165.5	1403.5	0.0	111	296.8	1325.6
P	1246.6	1217.7	0.0	0.0	0.0	20	218.9	1234.7
TOTAL	1350.9	1289.8	1243.7	1403.5	0.0	160	301.1	1320.3

"C"- CARCASE DE MASCULI CASTRAȚI CU VÂRSTA DE 12 LUNI ȘI MAI MULT (BOI)								
CONFORMAȚIE	PREȚ MEDIU (RON / 100 kg)					NUMĂR CARCASE	TOTAL	
	GRĂSIMI						GREUTATE MEDIE	PREȚ MEDIU (RON / 100 kg)
	1	2	3	4	5			
E	0.0	0.0	0.0	0.0	0.0	0	0.0	0.0
U	0.0	0.0	0.0	0.0	0.0	0	0.0	0.0
R	0.0	0.0	1545.1	0.0	0.0	7	368.2	1545.1
O	0.0	1247.6	1447.5	0.0	0.0	9	373.5	1310.4
P	1123.3	0.0	1153.9	0.0	0.0	5	262.9	1139.7
TOTAL	1123.3	1247.6	1458.1	0.0	0.0	21	345.4	1362.9

"D"- CARCASE DE FEMELE CARE AU FĂȚAT (VACI)								
CONFORMAȚIE	PREȚ MEDIU (RON / 100 kg)					NUMĂR CARCASE	TOTAL	
	GRĂSIMI						GREUTATE MEDIE	PREȚ MEDIU (RON / 100 kg)
	1	2	3	4	5			
E	0.0	0.0	0.0	0.0	0.0	0	0.0	0.0
U	0.0	0.0	0.0	0.0	0.0	0	0.0	0.0
R	1177.2	1222.6	1127.6	1147.7	0.0	38	334.8	1173.7
O	1201.5	1174.2	1188.9	1249.6	0.0	466	252.7	1190.8
P	1071.7	1104.0	1172.4	1072.3	0.0	569	205.5	1089.2
TOTAL	1124.2	1144.0	1180.2	1181.7	0.0	1073	230.6	1141.9

"E"- CARCASE ALE ALTOR BOVINE FEMELE CU VÂRSTA DE 12 LUNI ȘI MAI MULT (VITELE)								
CONFORMAȚIE	PREȚ MEDIU (RON / 100 kg)					NUMĂR CARCASE	TOTAL	
	GRĂSIMI						GREUTATE MEDIE	PREȚ MEDIU (RON / 100 kg)
	1	2	3	4	5			
E	0.0	0.0	0.0	0.0	0.0	0	0.0	0.0
U	0.0	0.0	1362.1	0.0	0.0	2	323.0	1362.1
R	1308.3	1233.4	1589.5	0.0	0.0	13	335.2	1408.3
O	1263.7	1261.1	1296.8	1341.0	0.0	191	253.9	1275.1
P	1149.2	1261.5	1472.0	0.0	0.0	138	181.0	1207.7
TOTAL	1203.4	1259.8	1344.6	1341.0	0.0	344	228.1	1261.7

"Z"- CARCASE DE BOVINE CU VÂRSTA CUPRINSĂ ÎNȚRE 8 LUNI ȘI MAI PUȚIN DE 12 LUNI (TINERET BOVIN)								
CONFORMAȚIE	PREȚ MEDIU (RON / 100 kg)					NUMĂR CARCASE	TOTAL	
	GRĂSIMI						GREUTATE MEDIE	PREȚ MEDIU (RON / 100 kg)
	1	2	3	4	5			
E	0.0	0.0	0.0	0.0	0.0	0	0.0	0.0
U	1370.0	0.0	0.0	0.0	0.0	1	331.2	1370.0
R	1325.7	1213.0	0.0	0.0	0.0	3	322.9	1286.4
O	1339.6	1301.2	1333.0	0.0	0.0	35	224.3	1326.6
P	1227.2	1350.0	0.0	0.0	0.0	48	160.2	1251.5
TOTAL	1282.9	1311.1	1333.0	0.0	0.0	87	193.6	1290.9

TOATE CATEGORIILE								
CONFORMAȚIE	PREȚ MEDIU (RON / 100 kg)					NUMĂR CARCASE	TOTAL	
	GRĂSIMI						GREUTATE MEDIE	PREȚ MEDIU (RON / 100 kg)
	1	2	3	4	5			
E	0.0	1272.0	0.0	0.0	0.0	1	458.6	1272.0
U	1374.3	1399.9	1362.1	1541.0	0.0	10	381.6	1402.5
R	1331.4	1312.5	1392.0	1147.7	0.0	131	339.9	1329.4
O	1286.0	1253.5	1245.4	1346.1	0.0	1123	260.1	1268.4
P	1133.6	1157.3	1214.7	1072.3	0.0	955	198.1	1145.0
TOTAL	1217.7	1228.8	1264.6	1288.1	0.0	2220	238.8	1230.5

Prețuri incluse în raportul național de prețuri pentru Comisia Europeană



Raport național parțial prețuri de piață carcase de bovine cu vârsta de 8 luni sau mai mult, la intrarea în abator conform grilei UE (*)

Săptămâna: 32

din: 05/08/19

până în 11/08/19

"A"- CARCASE DE MASCULI NECASTRAȚI CU VÂRSTA CUPRINSĂ ÎNȚRE 12 LUNI ȘI MAI PUȚIN DE 24 DE LUNI (TĂURĂȘI)								
CONFORMAȚIE	PREȚ MEDIU (RON / 100 kg)					NUMĂR CARCASE	TOTAL	
	GRĂSIMI						GREUTATE MEDIE	PREȚ MEDIU (RON / 100 kg)
	1	2	3	4	5			
E	0.0	0.0	0.0	0.0	0.0	0	0.0	0.0
U	0.0	1417.0	0.0	1541.0	0.0	2	450.3	1480.0
R	1343.5	1412.8	1449.8	0.0	0.0	41	332.3	1387.2
O	1336.9	1323.1	1457.6	1479.9	0.0	217	257.9	1345.4
P	1241.1	1222.7	0.0	0.0	0.0	104	185.5	1235.3
TOTAL	1310.8	1322.3	1455.7	1496.1	0.0	364	246.6	1329.4

"B"- CARCASE DE MASCULI NECASTRAȚI CU VÂRSTA DE 24 DE LUNI ȘI MAI MULT (TAURI)								
CONFORMAȚIE	PREȚ MEDIU (RON / 100 kg)					NUMĂR CARCASE	TOTAL	
	GRĂSIMI						GREUTATE MEDIE	PREȚ MEDIU (RON / 100 kg)
	1	2	3	4	5			
E	0.0	1272.0	0.0	0.0	0.0	1	458.6	1272.0
U	0.0	0.0	0.0	0.0	0.0	0	0.0	0.0
R	1319.7	1248.7	1340.2	0.0	0.0	17	370.9	1307.9
O	1381.6	1307.5	1200.4	1403.5	0.0	89	290.2	1345.8
P	1254.4	1263.4	0.0	0.0	0.0	15	203.6	1256.7
TOTAL	1356.4	1290.3	1242.1	1403.5	0.0	122	292.2	1330.5

"C"- CARCASE DE MASCULI CASTRAȚI CU VÂRSTA DE 12 LUNI ȘI MAI MULT (BOI)								
CONFORMAȚIE	PREȚ MEDIU (RON / 100 kg)					NUMĂR CARCASE	TOTAL	
	GRĂSIMI						GREUTATE MEDIE	PREȚ MEDIU (RON / 100 kg)
	1	2	3	4	5			
E	0.0	0.0	0.0	0.0	0.0	0	0.0	0.0
U	0.0	0.0	0.0	0.0	0.0	0	0.0	0.0
R	0.0	0.0	1545.1	0.0	0.0	7	368.2	1545.1
O	0.0	1247.6	1447.5	0.0	0.0	9	373.5	1310.4
P	1123.3	0.0	1153.9	0.0	0.0	5	262.9	1139.7
TOTAL	1123.3	1247.6	1458.1	0.0	0.0	21	345.4	1362.9

"D"- CARCASE DE FEMELE CARE AU FĂȚAT (VACI)								
CONFORMAȚIE	PREȚ MEDIU (RON / 100 kg)					NUMĂR CARCASE	TOTAL	
	GRĂSIMI						GREUTATE MEDIE	PREȚ MEDIU (RON / 100 kg)
	1	2	3	4	5			
E	0.0	0.0	0.0	0.0	0.0	0	0.0	0.0
U	0.0	0.0	0.0	0.0	0.0	0	0.0	0.0
R	1177.2	1222.6	1109.5	1147.7	0.0	37	337.4	1169.4
O	1202.3	1170.9	1177.2	1192.4	0.0	448	250.0	1185.6
P	1071.4	1102.0	1172.4	1072.3	0.0	563	205.8	1088.5
TOTAL	1123.9	1140.9	1170.2	1152.8	0.0	1048	229.4	1138.0

"E"- CARCASE ALE ALTOR BOVINE FEMELE CU VÂRSTA DE 12 LUNI ȘI MAI MULT (VIȚELE)								
CONFORMAȚIE	PREȚ MEDIU (RON / 100 kg)					NUMĂR CARCASE	TOTAL	
	GRĂSIMI						GREUTATE MEDIE	PREȚ MEDIU (RON / 100 kg)
	1	2	3	4	5			
E	0.0	0.0	0.0	0.0	0.0	0	0.0	0.0
U	0.0	0.0	1405.0	0.0	0.0	1	365.9	1405.0
R	1308.3	1195.2	1412.3	0.0	0.0	10	337.6	1320.9
O	1262.4	1266.5	1292.7	1404.0	0.0	157	245.9	1274.5
P	1123.4	1229.6	1516.2	0.0	0.0	119	180.4	1179.6
TOTAL	1190.2	1253.8	1333.7	1404.0	0.0	287	222.4	1245.8

"Z"- CARCASE DE BOVINE CU VÂRSTA CUPRINSĂ ÎNȚRE 8 LUNI ȘI MAI PUȚIN DE 12 LUNI (TINERET BOVIN)								
CONFORMAȚIE	PREȚ MEDIU (RON / 100 kg)					NUMĂR CARCASE	TOTAL	
	GRĂSIMI						GREUTATE MEDIE	PREȚ MEDIU (RON / 100 kg)
	1	2	3	4	5			
E	0.0	0.0	0.0	0.0	0.0	0	0.0	0.0
U	1370.0	0.0	0.0	0.0	0.0	1	331.2	1370.0
R	1325.7	1213.0	0.0	0.0	0.0	3	322.9	1286.4
O	1348.3	1294.0	1333.0	0.0	0.0	33	226.2	1330.3
P	1227.6	1360.7	0.0	0.0	0.0	42	165.7	1254.4
TOTAL	1288.8	1309.9	1333.0	0.0	0.0	79	199.0	1294.9

TOATE CATEGORIILE								
CONFORMAȚIE	PREȚ MEDIU (RON / 100 kg)					NUMĂR CARCASE	TOTAL	
	GRĂSIMI						GREUTATE MEDIE	PREȚ MEDIU (RON / 100 kg)
	1	2	3	4	5			
E	0.0	1272.0	0.0	0.0	0.0	1	458.6	1272.0
U	1370.0	1417.0	1405.0	1541.0	0.0	4	399.4	1440.0
R	1316.5	1306.6	1340.2	1147.7	0.0	115	342.0	1307.6
O	1276.9	1243.4	1238.0	1337.8	0.0	953	255.2	1259.7
P	1112.6	1141.0	1214.7	1072.3	0.0	848	198.1	1127.3
TOTAL	1201.5	1214.1	1251.6	1276.3	0.0	1921	235.6	1215.4

(*) Pentru calcularea prețurilor medii au fost luate în considerare doar bovinele cumparate de către abatoare



**Raport prețuri de piață din România versus prețuri de piață comunitare
conform Art.7 Regulamentul de punere în aplicare (UE) 2017/1184 al Comisiei din 20 aprilie 2017**

Săptămâna: 32

din: 05/08/19

până în: 11/08/19

CATEGORIA	CLASA	PREȚ MEDIU			PREȚ RO /PREȚ COMUNITAR (%)
		ROMANIA		UE	
		RON / 100 kg	€ / 100 kg	€ / 100 kg	
Z	U2	0.00	0.00	403.42	
Z	U3	0.00	0.00	382.20	
Z	R2	1213.00	256.44	366.39	-30.01
Z	R3	0.00	0.00	359.64	
Z	O2	1301.22	275.09	327.19	-15.92
Z	O3	1333.00	281.81	326.71	-13.74
Z		1295.51	273.88	355.59	-22.98
A	U2	1424.13	301.08	380.43	-20.86
A	U3	0.00	0.00	369.37	
A	R2	1418.67	299.92	346.41	-13.42
A	R3	1449.78	306.50	349.04	-12.19
A	O2	1324.82	280.08	310.17	-9.70
A	O3	1443.73	305.22	320.36	-4.73
A		1362.46	288.04	350.12	-17.73
B	R3	1450.27	306.60	296.80	3.30
C	U2	0.00	0.00	360.15	
C	U3	0.00	0.00	365.63	
C	U4	0.00	0.00	359.22	
C	R3	1545.15	326.66	355.05	-8.00
C	R4	0.00	0.00	358.15	
C	O3	1447.53	306.03	335.40	-8.76
C	O4	0.00	0.00	340.15	
C		1523.26	322.03	349.65	-7.90
D	R3	1127.62	238.39	340.74	-30.04
D	R4	1147.66	242.63	300.35	-19.22
D	O2	1174.23	248.25	260.48	-4.70
D	O3	1188.89	251.35	284.47	-11.64
D	O4	1249.60	264.18	280.20	-5.72
D	P2	1103.96	233.39	231.09	1.00
D	P3	1172.45	247.87	264.14	-6.16
D		1153.93	243.96	280.63	-13.07
E	U2	0.00	0.00	410.75	
E	U3	1362.07	287.96	412.00	-30.11
E	R2	1233.40	260.76	358.27	-27.22
E	R3	1589.48	336.04	364.26	-7.75
E	R4	0.00	0.00	352.19	
E	O2	1261.08	266.61	292.00	-8.70
E	O3	1296.81	274.16	314.35	-12.79
E	O4	1340.96	283.50	337.66	-16.04
E		1304.67	275.83	362.32	-23.87
TOATE CATEGORIILE		1233.66	260.81	326.92	-20.22

(*) CATEGORII ȘI CLASE DE REFERINȚĂ ÎN UE28: Z3, AR3, CR3, DO3 ȘI ER3



**CARCASE DE CARCASE DE BOVINE CU VÂRSTA DE 8 LUNI SAU MAI MULT LA INTRAREA ÎN ABATOR
CONFORM ART.7 REGULAMENTUL DE PUNERE ÎN APLICARE (UE) 2017/1184 AL COMISIEI DIN 20 APRILIE 2017**

Cotații naționale (RON / 100 kg)	SĂPT 32 / 2019	VARIAȚIE		
		1 SĂPT	1 AN	Medie 5 ani (14 - 18)
Tăurași "A"	1,362.46	-1.34%	1.64%	13.58%
Vaci "D"	1,153.93	-0.07%	-0.40%	16.75%
Vițele "E"	1,304.67	0.20%	1.47%	16.13%

Prețuri medii europene (€ / 100 kg)	SĂPT 32 / 2019			VARIAȚIE					
				1 SĂPT			1 AN		
	A	D	E	A	D	E	A	D	E
Uniunea Europeană	350.12	280.63	362.32	0.74%	-0.09%	-0.54%	-4.70%	-1.57%	-4.93%
Franța	379.82	318.02	405.76	0.30%	-0.73%	0.28%	0.77%	-3.54%	-0.31%
Germania	344.63	280.21	331.54	1.69%	0.91%	0.74%	-4.08%	2.34%	-1.65%
Italia	403.79	244.49	432.21	0.58%	-1.14%	-2.73%	1.94%	-0.82%	-2.33%
Marea Britanie	333.97	265.18	356.34	-0.72%	-1.65%	-1.24%	-9.84%	-4.47%	-10.69%
Olanda	341.09	259.14	236.94	13.55%	2.62%	10.50%	6.43%	7.44%	2.97%
Polonia	285.26	240.09	292.50	1.76%	0.49%	0.73%	-14.00%	-12.02%	-5.34%
România	288.04	243.96	275.82	-1.31%	-0.04%	0.24%	-0.23%	-2.22%	-0.39%
Ungaria	257.16	220.90	218.19	5.88%	13.06%	2.48%	-1.20%	7.49%	3.26%



PREȚ MEDIU PONDERAT LA INTRAREA ÎN ABATOR - CARCASE DE TĂURAȘI (A)

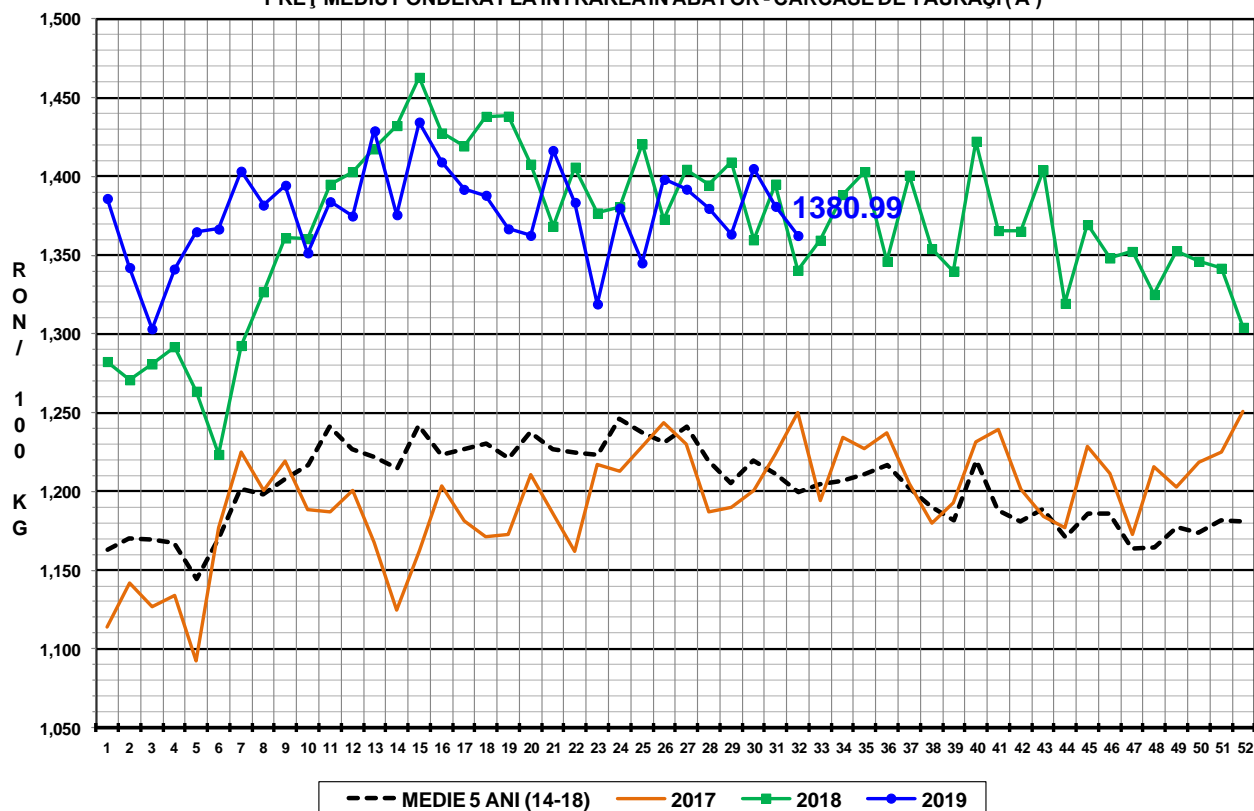

PREȚ MEDIU PONDERAT LA INTRAREA ÎN ABATOR - CARCASE DE VACI (D)

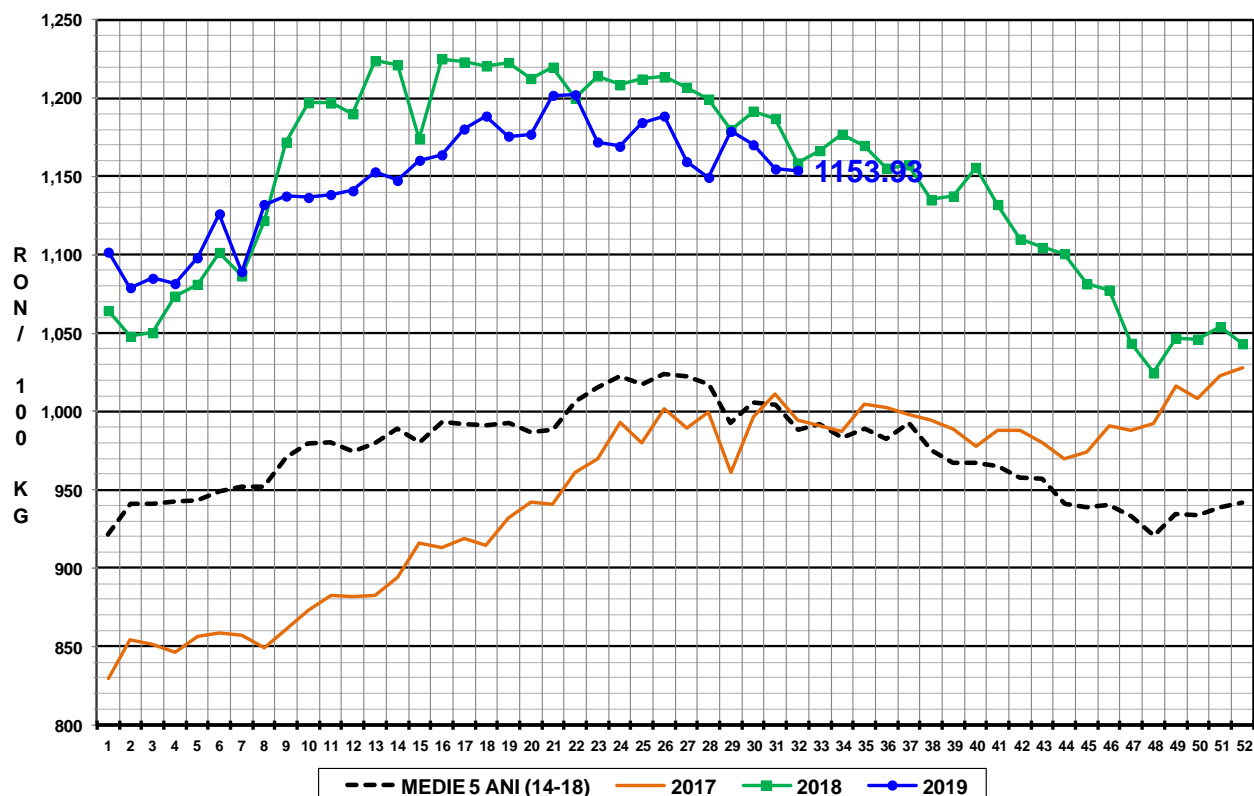

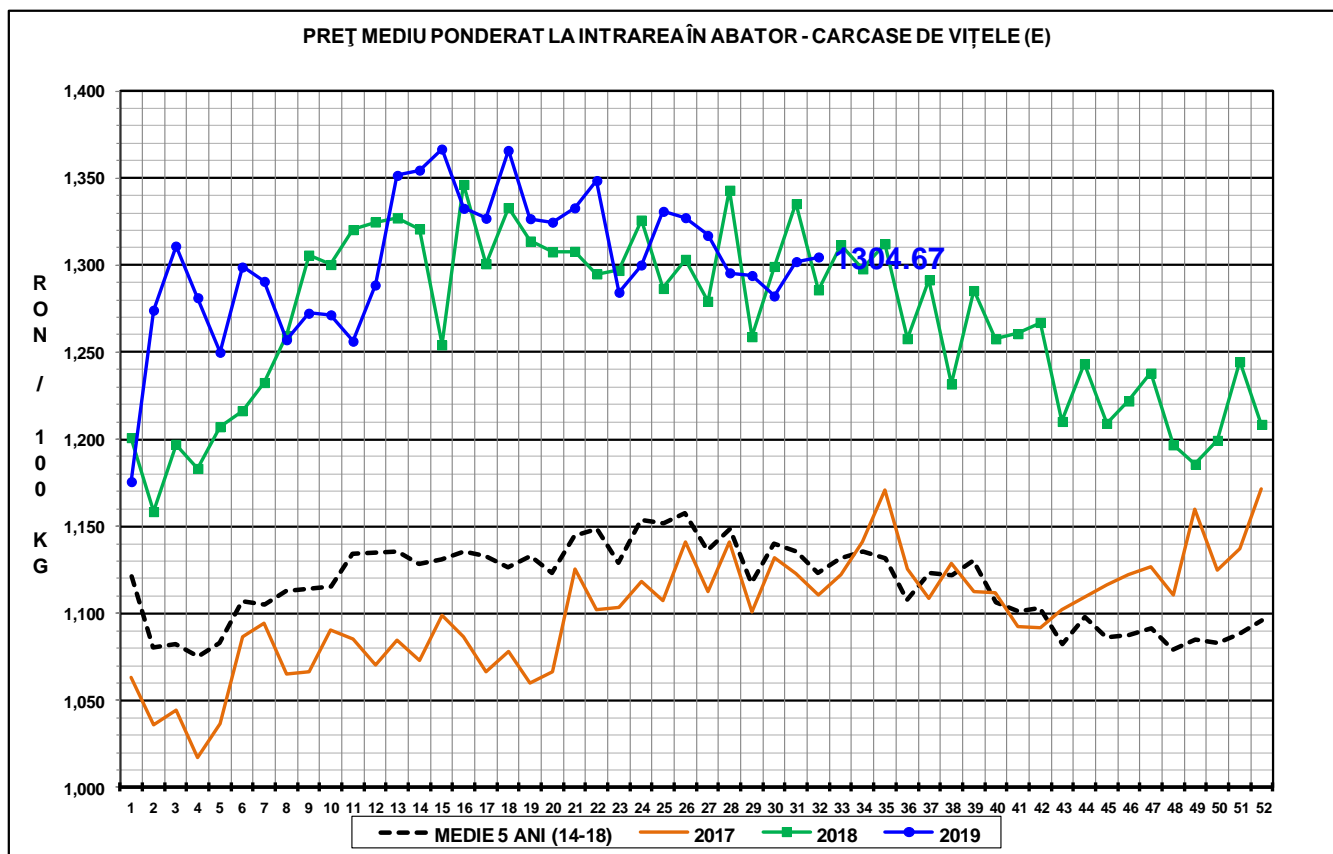

N.B. Prețurile medii ponderate săptămânale au fost calculate după cum urmează:

1. În toate cazurile de la paginile 1 - 3 și în cazul „per combinație categorie, clasă de conformație și grad de acoperire cu grăsime” de la pagina 4, au fost aplicate ponderi „real time”, care constau în greutatea individuală în viu, sau în carcasă ale bovinelor. Prețul mediu ponderat săptămânal (în viu sau în carcasă) este egal cu suma produselor dintre prețul individual (în viu sau în carcasă) și greutatea individuală (în viu sau în carcasă) împărțită la suma ponderilor (greutățile în viu sau în carcasă).

2. În cazul „per categorie” de la paginile 4 - 7, au fost aplicate ponderi bazate pe „cifrele istorice” comunicate de statele membre privind distribuția în clasele SEUROP.