



Prețul de piață al bovinelor la intrarea în abator Săptămâna 31 (29 iulie – 4 august 2019)

SITUAȚIA CARCASELOR DE BOVINE CLASIFICATE ÎN FUNCȚIE DE PROVENIENȚA BOVINELOR SACRIFICATE
ÎN SĂPTĂMÂNA 29 IULIE - 4 AUGUST 2019

PROVENIENȚĂ BOVINE SACRIFICATE	CARCASE CLASIFICATE:						PREȚ FEZABIL CATEGORIILE:						
	BOVINE CU VÂRSTA:				TOTAL		A, B, C, D, E, Z				V		
	DE 8 LUNI SAU MAI MULT (A, B, C, D, E, Z)		MAI MICĂ DE 8 LUNI (V)				TOATE CLASELE		CLASELE CONFORM ART 7, REG (UE) 2017/1184		TOATE CLASELE		
	NUMĂR	%	NUMĂR	%	NUMĂR	%	NUMĂR	%	NUMĂR	%	NUMĂR	%	
CUMPARATE	2,070	50.1	85	2.1	2,155	52.1	1,965	47.5	739	17.9	64	1.5	
FERME PROPRII ALE ABATOARELOR	225	5.4	20	0.5	245	5.9	222	5.4	57	1.4	15	0.4	
PRESTĂRI SERVICII	PRODUCĂTORI	1,291	31.2	115	2.8	1,406	34.0	1,275	30.8	222	5.4	115	2.8
	COMERCIANȚI	296	7.2	31	0.8	327	7.9	296	7.2	41	1.0	24	0.6
TOTAL	3,882	93.9	251	6.1	4,133	100.0	3,758	90.9	1,059	25.6	218	5.3	

2,187 Carcase incluse în rapoartele naționale de prețuri de piață pentru carcasele de bovine cu vârsta de 8 luni sau mai mult
52.9% din total carcase clasificate

796 Carcase incluse în raportul național de prețuri de piață pentru Comisia Europeană
19.3% din total carcase clasificate

79 Carcase incluse în rapoartele naționale de prețuri de piață pentru carcasele de bovine cu vârsta mai mică de 8 luni (viței)
1.9% din total carcase clasificate

Factor general de ajustare pentru cheltuielile de transport a prețurilor raportate: 0.08 RON/kg carcasă caldă-2%

Prețul în viu al bovinelor din toate clasele de conformație și acoperire cu grăsime
la intrarea în abator în săptămâna 29 iulie - 4 august 2019

Categorיה	Număr	Greutate în viu (kg)	Preț în viu (RON / 100 kg)	Modificare preț	
				1 săpt	1 an
"A" - TĂURAȘI	412	459.2	695.0	-2.19%	-1.79%
"B" - TAURI	199	596.4	707.4	8.56%	2.23%
"C" - BOI	14	675.0	626.3	-21.94%	-15.46%
"D" - VACI	1,164	502.0	542.3	-0.98%	-1.06%
"E" - VIȚELE	302	452.7	627.7	-0.84%	1.16%
"Z" - TINERET BOVIN	96	372.1	685.5	4.44%	8.62%
A + B + C + D + E + Z	2,187	491.2	603.8	-1.75%	1.67%
"V" - VIȚEI	79	220.7	636.0	3.30%	1.73%



Raport național prețuri de piață carcase de bovine cu vârsta de 8 luni sau mai mult, la intrarea în abator conform grilei UE

Săptămâna: 31

din: 29/07/19

până în 04/08/19

"A"- CARCASE DE MASCULI NECASTRAȚI CU VÂRSTA CUPRINSĂ ÎNȚRE 12 LUNI ȘI MAI PUȚIN DE 24 DE LUNI (TĂURAȘI)								
CONFORMAȚIE	PREȚ MEDIU (RON / 100 kg)					NUMĂR CARCASE	TOTAL	
	GRĂSIME						GREUTATE MEDIE	PREȚ MEDIU (RON / 100 kg)
	1	2	3	4	5			
E	0.0	0.0	0.0	0.0	0.0	0	0.0	0.0
U	0.0	0.0	0.0	0.0	0.0	0	0.0	0.0
R	1303.0	1425.5	1588.8	1029.0	0.0	53	324.6	1374.3
O	1333.8	1340.9	1450.5	0.0	0.0	223	251.3	1344.7
P	1287.0	1307.1	0.0	0.0	0.0	136	185.1	1291.4
TOTAL	1315.3	1354.3	1494.0	1029.0	0.0	412	238.9	1336.3

"B"- CARCASE DE MASCULI NECASTRAȚI CU VÂRSTA DE 24 DE LUNI ȘI MAI MULT (TAURI)								
CONFORMAȚIE	PREȚ MEDIU (RON / 100 kg)					NUMĂR CARCASE	TOTAL	
	GRĂSIME						GREUTATE MEDIE	PREȚ MEDIU (RON / 100 kg)
	1	2	3	4	5			
E	1590.0	0.0	0.0	0.0	0.0	1	571.3	1590.0
U	0.0	1046.1	1229.9	1449.0	0.0	10	504.5	1197.1
R	1414.0	1258.6	1574.8	1609.0	0.0	20	384.5	1445.4
O	1318.8	1325.7	1494.4	1448.0	0.0	132	309.5	1368.3
P	1245.2	1251.5	1474.8	0.0	0.0	36	220.3	1260.9
TOTAL	1318.9	1289.9	1459.4	1506.0	0.0	199	312.0	1352.3

"C"- CARCASE DE MASCULI CASTRAȚI CU VÂRSTA DE 12 LUNI ȘI MAI MULT (BOI)								
CONFORMAȚIE	PREȚ MEDIU (RON / 100 kg)					NUMĂR CARCASE	TOTAL	
	GRĂSIME						GREUTATE MEDIE	PREȚ MEDIU (RON / 100 kg)
	1	2	3	4	5			
E	0.0	0.0	0.0	0.0	0.0	0	0.0	0.0
U	0.0	0.0	0.0	0.0	0.0	0	0.0	0.0
R	0.0	0.0	1608.0	0.0	1369.0	2	442.5	1457.9
O	1072.9	1289.9	0.0	0.0	0.0	7	349.4	1145.1
P	1329.1	1146.6	0.0	0.0	0.0	5	291.8	1252.4
TOTAL	1160.4	1228.3	1608.0	0.0	1369.0	14	342.1	1235.6

"D"- CARCASE DE FEMELE CARE AU FĂȚAT (VACI)								
CONFORMAȚIE	PREȚ MEDIU (RON / 100 kg)					NUMĂR CARCASE	TOTAL	
	GRĂSIME						GREUTATE MEDIE	PREȚ MEDIU (RON / 100 kg)
	1	2	3	4	5			
E	0.0	0.0	0.0	0.0	0.0	0	0.0	0.0
U	1709.0	0.0	0.0	1073.5	0.0	6	448.4	1165.7
R	1214.1	1147.1	1166.5	1084.8	0.0	33	309.3	1146.6
O	1192.3	1164.3	1193.9	1208.9	0.0	525	266.9	1183.2
P	1086.5	1114.0	1183.3	1204.1	0.0	600	206.1	1101.8
TOTAL	1125.6	1144.5	1191.0	1159.3	0.0	1164	237.7	1145.3

"E"- CARCASE ALE ALTOR BOVINE FEMELE CU VÂRSTA DE 12 LUNI ȘI MAI MULT (VIȚELE)								
CONFORMAȚIE	PREȚ MEDIU (RON / 100 kg)					NUMĂR CARCASE	TOTAL	
	GRĂSIME						GREUTATE MEDIE	PREȚ MEDIU (RON / 100 kg)
	1	2	3	4	5			
E	0.0	0.0	0.0	0.0	0.0	0	0.0	0.0
U	0.0	0.0	0.0	1538.0	0.0	1	406.7	1538.0
R	1255.3	1312.8	1340.0	1389.0	978.0	17	307.4	1285.1
O	1280.8	1265.2	1340.7	1375.4	1248.0	153	252.5	1298.2
P	1182.8	1218.8	1327.4	1305.6	0.0	131	179.1	1207.5
TOTAL	1223.3	1254.8	1339.4	1380.6	1049.3	302	224.3	1267.2

"Z"- CARCASE DE BOVINE CU VÂRSTA CUPRINSĂ ÎNȚRE 8 LUNI ȘI MAI PUȚIN DE 12 LUNI (TINERET BOVIN)								
CONFORMAȚIE	PREȚ MEDIU (RON / 100 kg)					NUMĂR CARCASE	TOTAL	
	GRĂSIME						GREUTATE MEDIE	PREȚ MEDIU (RON / 100 kg)
	1	2	3	4	5			
E	0.0	0.0	0.0	0.0	0.0	0	0.0	0.0
U	1582.0	1549.8	0.0	0.0	0.0	3	216.6	1560.0
R	1365.1	1543.9	1431.1	0.0	0.0	12	223.4	1492.4
O	1255.1	1408.2	1413.3	0.0	0.0	41	208.4	1339.8
P	1292.6	1334.7	0.0	0.0	0.0	40	154.8	1296.3
TOTAL	1287.5	1447.0	1420.3	0.0	0.0	96	188.2	1355.4

TOATE CATEGORIILE								
CONFORMAȚIE	PREȚ MEDIU (RON / 100 kg)					NUMĂR CARCASE	TOTAL	
	GRĂSIME						GREUTATE MEDIE	PREȚ MEDIU (RON / 100 kg)
	1	2	3	4	5			
E	1590.0	0.0	0.0	0.0	0.0	1	571.3	1590.0
U	1665.2	1164.8	1229.9	1187.1	0.0	20	439.6	1230.1
R	1313.4	1327.2	1447.7	1175.4	1177.7	137	320.4	1332.1
O	1265.2	1240.7	1284.2	1273.1	1248.0	1081	265.2	1261.0
P	1145.6	1161.8	1213.0	1247.7	0.0	948	198.2	1154.7
TOTAL	1208.7	1225.3	1290.4	1237.6	1188.2	2187	241.3	1228.9

Prețuri incluse în raportul național de prețuri pentru Comisia Europeană



Raport național parțial prețuri de piață carcase de bovine cu vârsta de 8 luni sau mai mult, la intrarea în abator conform grilei UE (*)

Săptămâna: 31

din: 29/07/19

până în 04/08/19

"A"- CARCASE DE MASCULI NECASTRAȚI CU VÂRSTA CUPRINSĂ ÎNȚRE 12 LUNI ȘI MAI PUȚIN DE 24 DE LUNI (TĂURAȘI)								
CONFORMAȚIE	PREȚ MEDIU (RON / 100 kg)					NUMĂR CARCASE	TOTAL	
	GRĂSIME						GREUTATE MEDIE	PREȚ MEDIU (RON / 100 kg)
	1	2	3	4	5			
E	0.0	0.0	0.0	0.0	0.0	0	0.0	0.0
U	0.0	0.0	0.0	0.0	0.0	0	0.0	0.0
R	1296.5	1422.4	1588.8	1029.0	0.0	51	323.6	1370.1
O	1326.6	1342.0	1450.5	0.0	0.0	193	250.7	1341.8
P	1287.5	1314.1	0.0	0.0	0.0	98	175.4	1293.9
TOTAL	1312.1	1358.2	1494.0	1029.0	0.0	342	240.0	1337.4

"B"- CARCASE DE MASCULI NECASTRAȚI CU VÂRSTA DE 24 DE LUNI ȘI MAI MULT (TAURI)								
CONFORMAȚIE	PREȚ MEDIU (RON / 100 kg)					NUMĂR CARCASE	TOTAL	
	GRĂSIME						GREUTATE MEDIE	PREȚ MEDIU (RON / 100 kg)
	1	2	3	4	5			
E	1590.0	0.0	0.0	0.0	0.0	1	571.3	1590.0
U	0.0	1145.0	1323.5	1449.0	0.0	5	486.7	1323.6
R	1414.0	1311.1	1565.5	1609.0	0.0	17	387.8	1455.3
O	1327.5	1339.2	1494.4	1448.0	0.0	87	315.5	1397.3
P	1298.2	1339.7	1474.8	0.0	0.0	21	200.2	1329.1
TOTAL	1345.9	1329.1	1485.9	1506.0	0.0	131	314.9	1397.9

"C"- CARCASE DE MASCULI CASTRAȚI CU VÂRSTA DE 12 LUNI ȘI MAI MULT (BOI)								
CONFORMAȚIE	PREȚ MEDIU (RON / 100 kg)					NUMĂR CARCASE	TOTAL	
	GRĂSIME						GREUTATE MEDIE	PREȚ MEDIU (RON / 100 kg)
	1	2	3	4	5			
E	0.0	0.0	0.0	0.0	0.0	0	0.0	0.0
U	0.0	0.0	0.0	0.0	0.0	0	0.0	0.0
R	0.0	0.0	1608.0	0.0	1369.0	2	442.5	1457.9
O	1072.9	1289.9	0.0	0.0	0.0	7	349.4	1145.1
P	1329.1	1146.6	0.0	0.0	0.0	5	291.8	1252.4
TOTAL	1160.4	1228.3	1608.0	0.0	1369.0	14	342.1	1235.6

"D"- CARCASE DE FEMELE CARE AU FĂȚAT (VACI)								
CONFORMAȚIE	PREȚ MEDIU (RON / 100 kg)					NUMĂR CARCASE	TOTAL	
	GRĂSIME						GREUTATE MEDIE	PREȚ MEDIU (RON / 100 kg)
	1	2	3	4	5			
E	0.0	0.0	0.0	0.0	0.0	0	0.0	0.0
U	1709.0	0.0	0.0	1073.5	0.0	6	448.4	1165.7
R	1214.1	1147.1	1166.5	1084.8	0.0	33	309.3	1146.6
O	1192.7	1164.3	1195.7	1208.9	0.0	509	264.6	1183.4
P	1085.7	1114.3	1183.3	1203.5	0.0	588	205.2	1101.3
TOTAL	1125.6	1144.7	1192.1	1158.0	0.0	1136	236.1	1144.9

"E"- CARCASE ALE ALTOR BOVINE FEMELE CU VÂRSTA DE 12 LUNI ȘI MAI MULT (VIȚELE)								
CONFORMAȚIE	PREȚ MEDIU (RON / 100 kg)					NUMĂR CARCASE	TOTAL	
	GRĂSIME						GREUTATE MEDIE	PREȚ MEDIU (RON / 100 kg)
	1	2	3	4	5			
E	0.0	0.0	0.0	0.0	0.0	0	0.0	0.0
U	0.0	0.0	0.0	0.0	0.0	0	0.0	0.0
R	1255.3	1312.8	0.0	1389.0	978.0	14	286.2	1268.4
O	1280.8	1262.1	1360.7	1449.8	1248.0	129	245.1	1300.1
P	1178.6	1219.8	1327.4	1305.6	0.0	117	179.4	1206.7
TOTAL	1223.8	1253.9	1355.8	1409.4	1049.3	260	217.7	1263.2

"Z"- CARCASE DE BOVINE CU VÂRSTA CUPRINSĂ ÎNȚRE 8 LUNI ȘI MAI PUȚIN DE 12 LUNI (TINERET BOVIN)								
CONFORMAȚIE	PREȚ MEDIU (RON / 100 kg)					NUMĂR CARCASE	TOTAL	
	GRĂSIME						GREUTATE MEDIE	PREȚ MEDIU (RON / 100 kg)
	1	2	3	4	5			
E	0.0	0.0	0.0	0.0	0.0	0	0.0	0.0
U	1582.0	1549.8	0.0	0.0	0.0	3	216.6	1560.0
R	1365.1	1543.9	1431.1	0.0	0.0	12	223.4	1492.4
O	1232.6	1384.4	1413.3	0.0	0.0	37	212.2	1319.7
P	1304.0	1334.7	0.0	0.0	0.0	30	151.9	1307.7
TOTAL	1283.8	1435.6	1420.3	0.0	0.0	82	191.9	1355.5

TOATE CATEGORIILE								
CONFORMAȚIE	PREȚ MEDIU (RON / 100 kg)					NUMĂR CARCASE	TOTAL	
	GRĂSIME						GREUTATE MEDIE	PREȚ MEDIU (RON / 100 kg)
	1	2	3	4	5			
E	1590.0	0.0	0.0	0.0	0.0	1	571.3	1590.0
U	1665.2	1381.3	1323.5	1135.3	0.0	14	412.4	1276.7
R	1309.5	1330.5	1451.5	1175.4	1177.7	129	316.8	1328.0
O	1256.1	1230.1	1291.9	1271.2	1248.0	962	262.4	1255.5
P	1134.2	1157.2	1213.0	1259.6	0.0	859	196.8	1146.5
TOTAL	1199.6	1219.5	1296.5	1226.3	1188.2	1965	238.5	1223.2

(*) Pentru calcularea prețurilor medii au fost luate în considerare doar bovinele cumparate de către abatoare



**Raport prețuri de piață din România versus prețuri de piață comunitare
conform Art.7 Regulamentul de punere în aplicare (UE) 2017/1184 al Comisiei din 20 aprilie 2017**

Săptămâna: 31

din: 29/07/19

până în: 04/08/19

CATEGORIA	CLASA	PREȚ MEDIU			PREȚ RO /PREȚ COMUNITAR (%)
		ROMANIA		UE	
		RON / 100 kg	€ / 100 kg	€ / 100 kg	
Z	U2	1549.85	327.55	400.50	-18.21
Z	U3	0.00	0.00	383.72	
Z	R2	1543.95	326.30	376.12	-13.25
Z	R3	1431.14	302.46	357.18	-15.32 (*)
Z	O2	1408.21	297.61	333.44	-10.75
Z	O3	1413.28	298.68	326.23	-8.44
Z		1425.63	301.29	358.26	-15.90
A	U2	0.00	0.00	378.46	
A	U3	0.00	0.00	365.70	
A	R2	1425.50	301.27	343.90	-12.40
A	R3	1588.84	335.79	347.15	-3.27 (*)
A	O2	1340.94	283.39	307.20	-7.75
A	O3	1450.50	306.55	317.97	-3.59
A		1380.99	291.86	347.56	-16.03
B	R3	1574.80	332.82	291.04	14.36
C	U2	0.00	0.00	366.24	
C	U3	0.00	0.00	368.28	
C	U4	0.00	0.00	363.58	
C	R3	1608.00	339.84	358.91	-5.31 (*)
C	R4	0.00	0.00	362.68	
C	O3	0.00	0.00	337.76	
C	O4	0.00	0.00	344.83	
C		1608.00	339.84	353.34	-3.82
D	R3	1166.51	246.53	342.15	-27.95
D	R4	1084.76	229.25	303.23	-24.40
D	O2	1164.27	246.06	261.16	-5.78
D	O3	1193.89	252.32	283.14	-10.89 (*)
D	O4	1208.86	255.48	280.02	-8.76
D	P2	1113.98	235.43	230.13	2.30
D	P3	1183.29	250.08	265.40	-5.77
D		1154.79	244.06	280.89	-13.11
E	U2	0.00	0.00	418.95	
E	U3	0.00	0.00	414.52	
E	R2	1312.82	277.45	358.25	-22.55
E	R3	1340.00	283.20	365.73	-22.57 (*)
E	R4	1389.00	293.55	355.20	-17.36
E	O2	1265.20	267.39	291.40	-8.24
E	O3	1340.71	283.35	313.32	-9.57
E	O4	1375.39	290.68	340.09	-14.53
E		1302.02	275.17	364.28	-24.46
TOATE CATEGORIILE		1269.68	268.34	326.91	-17.92

(*) CATEGORII ȘI CLASE DE REFERINȚĂ ÎN UE28: Z3, AR3, CR3, DO3 ȘI ER3



**CARCASE DE CARCASE DE BOVINE CU VÂRSTA DE 8 LUNI SAU MAI MULT LA INTRAREA ÎN ABATOR
CONFORM ART.7 REGULAMENTUL DE PUNERE ÎN APLICARE (UE) 2017/1184 AL COMISIEI DIN 20 APRILIE 2017**

Cotații naționale (RON / 100 kg)	SĂPT 31 / 2019	VARIAȚIE		
		1 SĂPT	1 AN	Medie 5 ani (14 - 18)
Tăurași "A"	1,380.99	-1.71%	-1.01%	14.04%
Vaci "D"	1,154.79	-1.32%	-2.71%	15.00%
Vițele "E"	1,302.02	1.54%	-2.49%	14.65%

Prețuri medii europene (€ / 100 kg)	SĂPT 31 / 2019			VARIAȚIE					
				1 SĂPT			1 AN		
	A	D	E	A	D	E	A	D	E
Uniunea Europeană	347.56	280.89	364.28	-0.14%	-0.85%	-0.30%	-5.80%	-2.22%	-4.61%
Franța	378.67	320.37	404.63	0.13%	-0.43%	-0.03%	0.27%	-3.07%	-0.55%
Germania	338.91	277.69	329.09	0.64%	-0.86%	-0.22%	-7.04%	-1.04%	-4.45%
Italia	401.47	247.31	444.33	0.08%	-0.82%	1.92%	1.85%	-1.78%	1.18%
Marea Britanie	336.40	269.63	360.82	-2.45%	-1.53%	-1.93%	-9.78%	-3.69%	-10.08%
Olanda	300.40	252.53	214.41	-10.02%	-3.96%	-25.42%	-8.95%	2.03%	-7.81%
Polonia	280.32	238.92	290.40	2.25%	0.27%	-0.75%	-15.44%	-12.39%	-5.95%
România	291.86	244.05	275.17	-1.87%	-1.48%	1.38%	-3.27%	-4.94%	-4.72%
Ungaria	242.87	195.38	212.92	-1.92%	0.52%	5.01%	-7.92%	-4.59%	-1.02%



PREȚ MEDIU PONDERAT LA INTRAREA ÎN ABATOR - CARCASE DE TĂURAȘI (A)

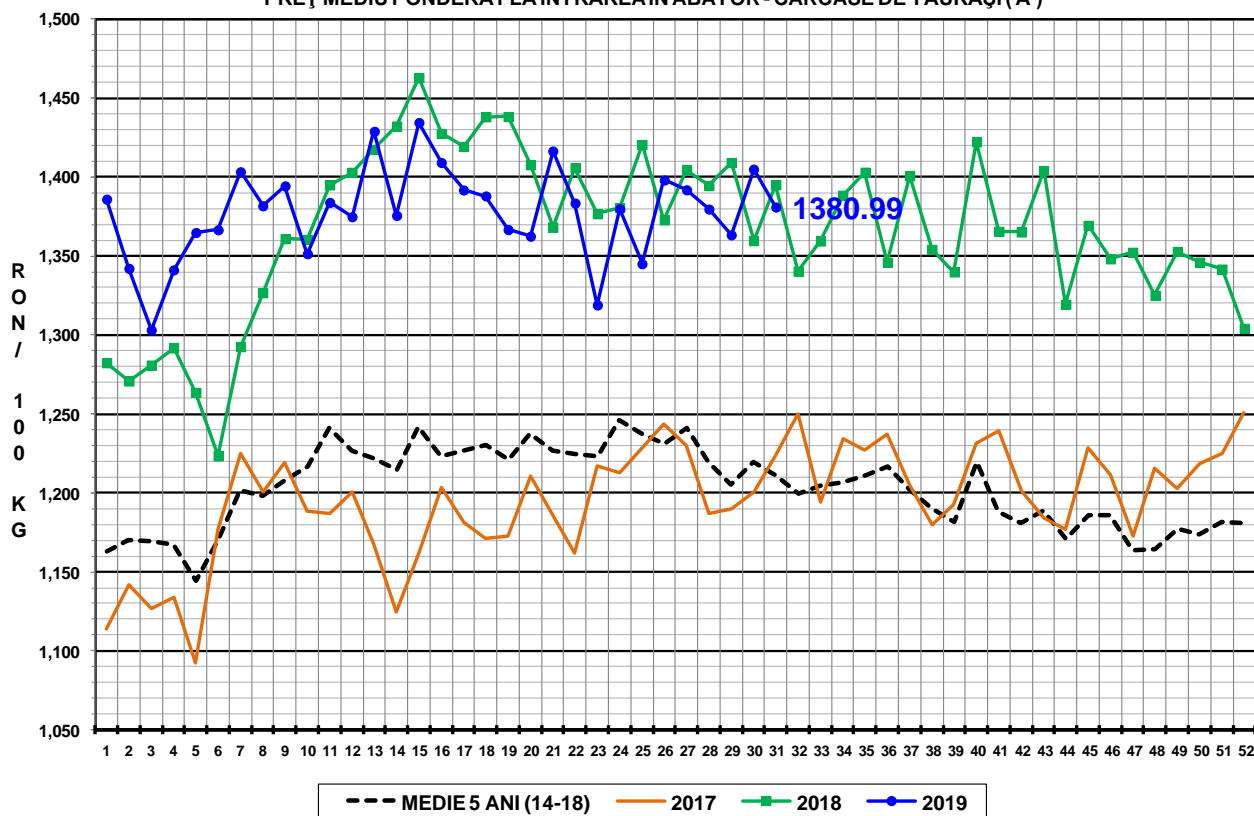

PREȚ MEDIU PONDERAT LA INTRAREA ÎN ABATOR - CARCASE DE VACI (D)

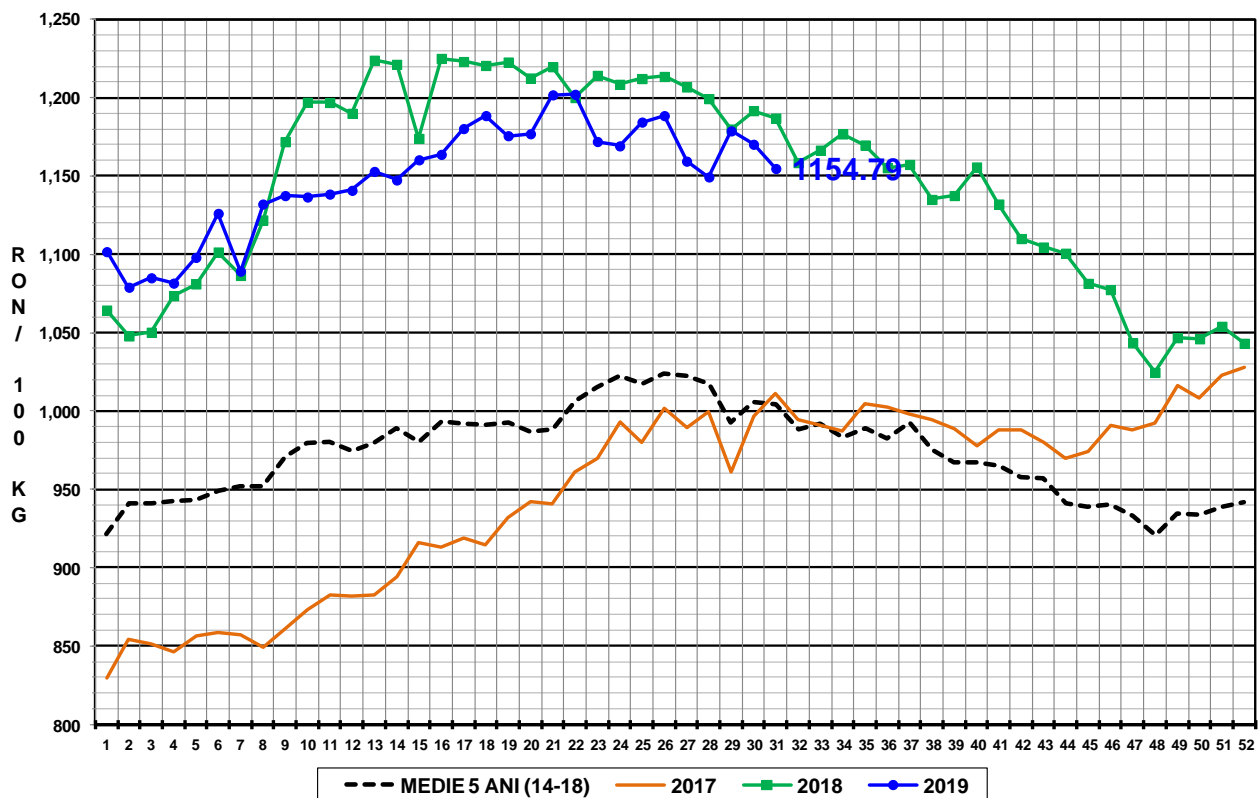

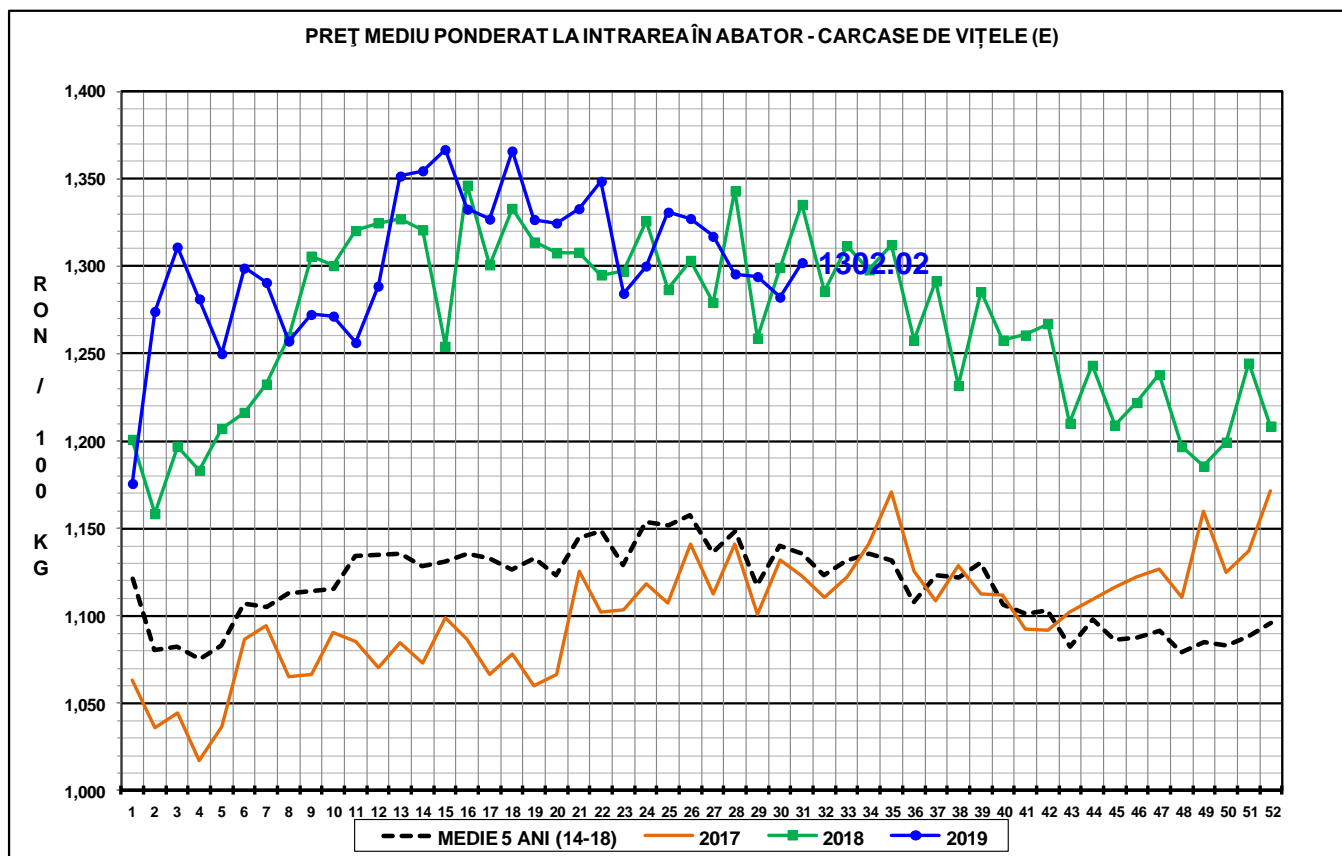

N.B. Prețurile medii ponderate săptămânale au fost calculate după cum urmează:

1. În toate cazurile de la paginile 1 - 3 și în cazul „per combinație categorie, clasă de conformație și grad de acoperire cu grăsime” de la pagina 4, au fost aplicate ponderi „real time”, care constau în greutatea individuală în viu, sau în carcasă ale bovinelor. Prețul mediu ponderat săptămânal (în viu sau în carcasă) este egal cu suma produselor dintre prețul individual (în viu sau în carcasă) și greutatea individuală (în viu sau în carcasă) împărțită la suma ponderilor (greutățile în viu sau în carcasă).

2. În cazul „per categorie” de la paginile 4 - 7, au fost aplicate ponderi bazate pe „cifrele istorice” comunicate de statele membre privind distribuția în clasele SEUROP.