



Prețul de piață al bovinelor la intrarea în abator Săptămâna 30 (22 – 28 iulie 2019)

SITUAȚIA CARCASELOR DE BOVINE CLASIFICATE ÎN FUNCȚIE DE PROVENIENȚA BOVINELOR SACRIFICATE
ÎN SĂPTĂMÂNA 22 - 28 IULIE 2019

PROVENIENȚĂ BOVINE SACRIFICATE	CARCASE CLASIFICATE:						PREȚ FEZABIL CATEGORIILE:						
	BOVINE CU VÂRSTA:				TOTAL		A, B, C, D, E, Z				V		
	DE 8 LUNI SAU MAI MULT (A, B, C, D, E, Z)		MAI MICĂ DE 8 LUNI (V)				TOATE CLASELE		CLASELE CONFORM ART 7, REG (UE) 2017/1184		TOATE CLASELE		
	NUMĂR	%	NUMĂR	%	NUMĂR	%	NUMĂR	%	NUMĂR	%	NUMĂR	%	
CUMPARATE	2,057	51.7	88	2.2	2,145	53.9	1,945	48.9	724	18.2	57	1.4	
FERME PROPRII ALE ABATOARELOR	254	6.4	8	0.2	262	6.6	252	6.3	67	1.7	5	0.1	
PRESTĂRI SERVICII	PRODUCĂTORI	1,131	28.4	113	2.8	1,244	31.3	1,106	27.8	188	4.7	111	2.8
	COMERCIANȚI	286	7.2	41	1.0	327	8.2	286	7.2	34	0.9	25	0.6
TOTAL	3,728	93.7	250	6.3	3,978	100.0	3,589	90.2	1,013	25.5	198	5.0	

2,197 Carcase incluse în rapoartele naționale de prețuri de piață pentru carcasele de bovine cu vârsta de 8 luni sau mai mult
55.2% din total carcase clasificate

791 Carcase incluse în raportul național de prețuri de piață pentru Comisia Europeană
19.9% din total carcase clasificate

62 Carcase incluse în rapoartele naționale de prețuri de piață pentru carcasele de bovine cu vârsta mai mică de 8 luni (viței)
1.5% din total carcase clasificate

Factor general de ajustare pentru cheltuielile de transport a prețurilor raportate: 0.08 RON/kg carcasă caldă-2%

Prețul în viu al bovinelor din toate clasele de conformație și acoperire cu grăsime
la intrarea în abator în săptămâna 22 - 28 iulie 2019

Categorie	Număr	Greutate în viu (kg)	Preț în viu (RON / 100 kg)	Modificare preț	
				1 săpt	1 an
"A" - TĂURAȘI	487	474.2	710.6	0.60%	0.95%
"B" - TAURI	217	545.2	651.7	-4.82%	-7.68%
"C" - BOI	31	567.3	802.2	23.77%	24.66%
"D" - VACI	1,035	497.1	547.6	0.91%	-1.14%
"E" - VIȚELE	301	460.8	633.0	1.00%	2.10%
"Z" - TINERET BOVIN	126	378.7	656.3	-1.59%	4.70%
A + B + C + D + E + Z	2,197	486.0	614.6	0.41%	2.68%
"V" - VIȚEI	62	257.0	615.7	-8.32%	1.16%



Raport național prețuri de piață carcase de bovine cu vârsta de 8 luni sau mai mult, la intrarea în abator conform grilei UE

Săptămâna: 30

din: 22/07/19

până în 28/07/19

"A"- CARCASE DE MASCULI NECASTRAȚI CU VÂRSTA CUPRINSĂ ÎNȚRE 12 LUNI ȘI MAI PUȚIN DE 24 DE LUNI (TĂURAȘI)								
CONFORMAȚIE	PREȚ MEDIU (RON / 100 kg)					NUMĂR CARCASE	TOTAL	
	GRĂSIMI						GREUTATE MEDIE	PREȚ MEDIU (RON / 100 kg)
	1	2	3	4	5			
E	0.0	0.0	0.0	0.0	0.0	0	0.0	0.0
U	0.0	0.0	1370.0	1534.0	0.0	2	540.5	1433.9
R	1389.6	1470.5	1644.5	1413.0	0.0	60	331.1	1464.2
O	1334.6	1377.5	1387.1	1398.4	0.0	253	260.6	1359.5
P	1277.9	1323.5	1574.2	0.0	0.0	172	197.7	1289.2
TOTAL	1316.9	1387.7	1500.5	1424.8	0.0	487	248.2	1357.6

"B"- CARCASE DE MASCULI NECASTRAȚI CU VÂRSTA DE 24 DE LUNI ȘI MAI MULT (TAURI)								
CONFORMAȚIE	PREȚ MEDIU (RON / 100 kg)					NUMĂR CARCASE	TOTAL	
	GRĂSIMI						GREUTATE MEDIE	PREȚ MEDIU (RON / 100 kg)
	1	2	3	4	5			
E	0.0	0.0	0.0	0.0	0.0	0	0.0	0.0
U	1385.4	0.0	1393.0	1349.0	0.0	4	482.4	1375.7
R	1335.1	1258.7	1549.7	0.0	0.0	24	375.2	1306.1
O	1295.5	1299.6	1233.5	1002.0	0.0	110	295.0	1288.5
P	1217.6	1164.2	1101.0	1058.0	0.0	79	220.3	1199.2
TOTAL	1274.6	1253.6	1301.1	1187.2	0.0	217	280.1	1268.3

"C"- CARCASE DE MASCULI CASTRAȚI CU VÂRSTA DE 12 LUNI ȘI MAI MULT (BOI)								
CONFORMAȚIE	PREȚ MEDIU (RON / 100 kg)					NUMĂR CARCASE	TOTAL	
	GRĂSIMI						GREUTATE MEDIE	PREȚ MEDIU (RON / 100 kg)
	1	2	3	4	5			
E	0.0	0.0	0.0	0.0	0.0	0	0.0	0.0
U	0.0	0.0	0.0	0.0	0.0	0	0.0	0.0
R	0.0	0.0	1712.6	1415.2	0.0	13	350.1	1604.6
O	1170.0	1250.4	1608.0	0.0	0.0	12	291.1	1464.7
P	1157.2	1244.8	1608.0	0.0	0.0	6	222.7	1264.6
TOTAL	1160.3	1248.6	1665.8	1415.2	0.0	31	302.6	1504.1

"D"- CARCASE DE FEMELE CARE AU FĂTAT (VACI)								
CONFORMAȚIE	PREȚ MEDIU (RON / 100 kg)					NUMĂR CARCASE	TOTAL	
	GRĂSIMI						GREUTATE MEDIE	PREȚ MEDIU (RON / 100 kg)
	1	2	3	4	5			
E	0.0	0.0	0.0	0.0	0.0	0	0.0	0.0
U	0.0	0.0	0.0	0.0	0.0	0	0.0	0.0
R	1146.9	1197.6	1210.2	1228.3	0.0	67	328.2	1198.8
O	1185.6	1202.5	1185.3	1261.4	0.0	439	260.2	1194.5
P	1072.0	1117.9	1165.9	974.9	0.0	529	205.5	1093.8
TOTAL	1116.8	1169.7	1184.8	1213.7	0.0	1035	236.7	1150.2

"E"- CARCASE ALE ALTOR BOVINE FEMELE CU VÂRSTA DE 12 LUNI ȘI MAI MULT (VIȚELE)								
CONFORMAȚIE	PREȚ MEDIU (RON / 100 kg)					NUMĂR CARCASE	TOTAL	
	GRĂSIMI						GREUTATE MEDIE	PREȚ MEDIU (RON / 100 kg)
	1	2	3	4	5			
E	0.0	0.0	0.0	0.0	0.0	0	0.0	0.0
U	0.0	0.0	0.0	0.0	0.0	0	0.0	0.0
R	1350.6	1262.1	1367.6	1297.0	0.0	32	302.3	1316.9
O	1286.8	1240.1	1335.5	1340.5	0.0	155	244.4	1283.6
P	1209.3	1235.4	1247.6	0.0	0.0	114	189.5	1224.0
TOTAL	1257.6	1242.3	1322.4	1330.8	0.0	301	229.7	1269.7

"Z"- CARCASE DE BOVINE CU VÂRSTA CUPRINSĂ ÎNȚRE 8 LUNI ȘI MAI PUȚIN DE 12 LUNI (TINERET BOVIN)								
CONFORMAȚIE	PREȚ MEDIU (RON / 100 kg)					NUMĂR CARCASE	TOTAL	
	GRĂSIMI						GREUTATE MEDIE	PREȚ MEDIU (RON / 100 kg)
	1	2	3	4	5			
E	0.0	0.0	0.0	0.0	0.0	0	0.0	0.0
U	0.0	0.0	0.0	0.0	0.0	0	0.0	0.0
R	1262.1	1308.0	0.0	0.0	0.0	3	266.9	1273.5
O	1324.0	1390.2	0.0	0.0	0.0	62	210.5	1345.6
P	1234.7	1380.6	1245.5	0.0	0.0	61	168.1	1241.7
TOTAL	1277.1	1386.0	1245.5	0.0	0.0	126	191.3	1299.0

TOATE CATEGORIILE								
CONFORMAȚIE	PREȚ MEDIU (RON / 100 kg)					NUMĂR CARCASE	TOTAL	
	GRĂSIMI						GREUTATE MEDIE	PREȚ MEDIU (RON / 100 kg)
	1	2	3	4	5			
E	0.0	0.0	0.0	0.0	0.0	0	0.0	0.0
U	1385.4	0.0	1381.3	1421.7	0.0	6	501.8	1396.6
R	1328.9	1304.9	1410.7	1319.6	0.0	199	331.1	1339.8
O	1266.1	1279.4	1257.2	1287.9	0.0	1031	259.0	1270.2
P	1155.7	1167.2	1200.6	994.0	0.0	961	201.2	1161.2
TOTAL	1215.7	1252.4	1281.0	1281.1	0.0	2197	240.9	1239.8

Prețuri incluse în raportul național de prețuri pentru Comisia Europeană



Raport național parțial prețuri de piață carcase de bovine cu vârsta de 8 luni sau mai mult, la intrarea în abator conform grilei UE (*)

Săptămâna: 30

din: 22/07/19

până în 28/07/19

"A"- CARCASE DE MASCULI NECASTRAȚI CU VÂRSTA CUPRINSĂ ÎNȚRE 12 LUNI ȘI MAI PUȚIN DE 24 DE LUNI (TĂURAȘI)								
CONFORMAȚIE	PREȚ MEDIU (RON / 100 kg)					NUMĂR CARCASE	TOTAL	
	GRĂSIME						GREUTATE MEDIE	PREȚ MEDIU (RON / 100 kg)
	1	2	3	4	5			
E	0.0	0.0	0.0	0.0	0.0	0	0.0	0.0
U	0.0	0.0	1370.0	1534.0	0.0	2	540.5	1433.9
R	1407.7	1470.5	1644.5	1413.0	0.0	58	327.8	1474.1
O	1348.5	1381.4	1425.6	1417.4	0.0	201	257.3	1370.0
P	1272.8	1332.8	1574.2	0.0	0.0	116	195.8	1285.5
TOTAL	1326.6	1397.9	1534.4	1438.7	0.0	377	250.7	1371.4

"B"- CARCASE DE MASCULI NECASTRAȚI CU VÂRSTA DE 24 DE LUNI ȘI MAI MULT (TAURI)								
CONFORMAȚIE	PREȚ MEDIU (RON / 100 kg)					NUMĂR CARCASE	TOTAL	
	GRĂSIME						GREUTATE MEDIE	PREȚ MEDIU (RON / 100 kg)
	1	2	3	4	5			
E	0.0	0.0	0.0	0.0	0.0	0	0.0	0.0
U	1385.4	0.0	1393.0	1349.0	0.0	4	482.4	1375.7
R	1335.1	1298.2	1549.7	0.0	0.0	21	370.8	1334.1
O	1309.2	1360.4	1170.9	1002.0	0.0	71	288.8	1306.5
P	1206.8	1149.0	1101.0	1058.0	0.0	60	214.7	1184.1
TOTAL	1282.1	1270.2	1315.7	1187.2	0.0	156	276.3	1278.0

"C"- CARCASE DE MASCULI CASTRAȚI CU VÂRSTA DE 12 LUNI ȘI MAI MULT (BOI)								
CONFORMAȚIE	PREȚ MEDIU (RON / 100 kg)					NUMĂR CARCASE	TOTAL	
	GRĂSIME						GREUTATE MEDIE	PREȚ MEDIU (RON / 100 kg)
	1	2	3	4	5			
E	0.0	0.0	0.0	0.0	0.0	0	0.0	0.0
U	0.0	0.0	0.0	0.0	0.0	0	0.0	0.0
R	0.0	0.0	1712.6	1415.2	0.0	13	350.1	1604.6
O	1170.0	1250.4	1608.0	0.0	0.0	12	291.1	1464.7
P	1157.2	1244.8	1608.0	0.0	0.0	6	222.7	1264.6
TOTAL	1160.3	1248.6	1665.8	1415.2	0.0	31	302.6	1504.1

"D"- CARCASE DE FEMELE CARE AU FĂȚAT (VACI)								
CONFORMAȚIE	PREȚ MEDIU (RON / 100 kg)					NUMĂR CARCASE	TOTAL	
	GRĂSIME						GREUTATE MEDIE	PREȚ MEDIU (RON / 100 kg)
	1	2	3	4	5			
E	0.0	0.0	0.0	0.0	0.0	0	0.0	0.0
U	0.0	0.0	0.0	0.0	0.0	0	0.0	0.0
R	1146.9	1197.6	1206.8	1228.3	0.0	61	316.1	1196.3
O	1185.6	1202.5	1179.0	1232.3	0.0	432	257.8	1191.9
P	1071.2	1117.9	1165.9	974.9	0.0	519	205.3	1093.7
TOTAL	1117.2	1169.7	1178.8	1193.1	0.0	1012	234.4	1148.1

"E"- CARCASE ALE ALTOR BOVINE FEMELE CU VÂRSTA DE 12 LUNI ȘI MAI MULT (VIȚELE)								
CONFORMAȚIE	PREȚ MEDIU (RON / 100 kg)					NUMĂR CARCASE	TOTAL	
	GRĂSIME						GREUTATE MEDIE	PREȚ MEDIU (RON / 100 kg)
	1	2	3	4	5			
E	0.0	0.0	0.0	0.0	0.0	0	0.0	0.0
U	0.0	0.0	0.0	0.0	0.0	0	0.0	0.0
R	1303.4	1262.1	1367.6	0.0	0.0	30	302.4	1306.1
O	1286.8	1234.5	1365.9	1368.6	0.0	131	242.8	1284.3
P	1210.5	1229.8	1208.8	0.0	0.0	97	185.6	1215.6
TOTAL	1253.6	1238.5	1337.0	1368.6	0.0	258	228.2	1266.6

"Z"- CARCASE DE BOVINE CU VÂRSTA CUPRINSĂ ÎNȚRE 8 LUNI ȘI MAI PUȚIN DE 12 LUNI (TINERET BOVIN)								
CONFORMAȚIE	PREȚ MEDIU (RON / 100 kg)					NUMĂR CARCASE	TOTAL	
	GRĂSIME						GREUTATE MEDIE	PREȚ MEDIU (RON / 100 kg)
	1	2	3	4	5			
E	0.0	0.0	0.0	0.0	0.0	0	0.0	0.0
U	0.0	0.0	0.0	0.0	0.0	0	0.0	0.0
R	1262.1	1308.0	0.0	0.0	0.0	3	266.9	1273.5
O	1323.6	1392.2	0.0	0.0	0.0	59	210.1	1344.6
P	1219.9	1353.0	1245.5	0.0	0.0	49	166.3	1223.5
TOTAL	1274.2	1386.6	1245.5	0.0	0.0	111	192.3	1295.7

TOATE CATEGORIILE								
CONFORMAȚIE	PREȚ MEDIU (RON / 100 kg)					NUMĂR CARCASE	TOTAL	
	GRĂSIME						GREUTATE MEDIE	PREȚ MEDIU (RON / 100 kg)
	1	2	3	4	5			
E	0.0	0.0	0.0	0.0	0.0	0	0.0	0.0
U	1385.4	0.0	1381.3	1421.7	0.0	6	501.8	1396.6
R	1327.1	1313.2	1446.7	1321.1	0.0	186	325.3	1349.5
O	1264.7	1275.1	1252.3	1272.7	0.0	906	255.3	1266.9
P	1141.5	1150.4	1190.0	994.0	0.0	847	200.3	1146.8
TOTAL	1208.8	1247.3	1283.2	1272.9	0.0	1945	238.8	1234.6

(*) Pentru calcularea prețurilor medii au fost luate în considerare doar bovinele cumparate de către abatoare



**Raport prețuri de piață din România versus prețuri de piață comunitare
conform Art.7 Regulamentul de punere în aplicare (UE) 2017/1184 al Comisiei din 20 aprilie 2017**

Săptămâna: 30

din: 22/07/19

până în: 28/07/19

CATEGORIA	CLASA	PREȚ MEDIU			PREȚ RO /PREȚ COMUNITAR (%)
		ROMANIA		UE	
		RON / 100 kg	€ / 100 kg	€ / 100 kg	
Z	U2	0.00	0.00	403.43	
Z	U3	0.00	0.00	392.27	
Z	R2	1308.00	276.88	377.54	-26.66
Z	R3	0.00	0.00	359.53	
Z	O2	1390.21	294.28	331.05	-11.11
Z	O3	0.00	0.00	327.52	
Z		1379.85	292.09	359.38	-18.72
A	U2	0.00	0.00	378.13	
A	U3	1370.00	290.00	367.45	-21.08
A	R2	1470.50	311.28	344.02	-9.52
A	R3	1644.53	348.11	346.79	0.38
A	O2	1377.52	291.59	307.96	-5.32
A	O3	1387.11	293.62	319.18	-8.01
A		1405.00	297.41	348.06	-14.55
B	R3	1549.72	328.05	284.48	15.32
C	U2	0.00	0.00	370.10	
C	U3	0.00	0.00	372.88	
C	U4	0.00	0.00	370.48	
C	R3	1712.56	362.52	362.60	-0.02
C	R4	1415.15	299.56	369.94	-19.02
C	O3	1608.00	340.38	341.59	-0.35
C	O4	0.00	0.00	351.38	
C		1664.60	352.37	358.43	-1.69
D	R3	1210.21	256.18	342.65	-25.24
D	R4	1228.33	260.01	305.92	-15.01
D	O2	1202.53	254.55	262.88	-3.17
D	O3	1185.28	250.90	285.59	-12.15
D	O4	1261.37	267.01	283.63	-5.86
D	P2	1117.89	236.64	232.27	1.88
D	P3	1165.85	246.79	268.43	-8.06
D		1170.26	247.72	283.30	-12.56
E	U2	0.00	0.00	408.90	
E	U3	0.00	0.00	413.47	
E	R2	1262.12	267.17	358.75	-25.53
E	R3	1367.62	289.50	367.15	-21.15
E	R4	1297.00	274.55	360.29	-23.80
E	O2	1240.07	262.50	294.75	-10.94
E	O3	1335.48	282.70	315.46	-10.38
E	O4	1340.52	283.76	345.49	-17.87
E		1282.28	271.44	365.38	-25.71
TOATE CATEGORIILE		1271.06	269.06	328.31	-18.05

(*) CATEGORII ȘI CLASE DE REFERINȚĂ ÎN UE28: Z3, AR3, CR3, DO3 ȘI ER3



**CARCASE DE CARCASE DE BOVINE CU VÂRSTA DE 8 LUNI SAU MAI MULT LA INTRAREA ÎN ABATOR
CONFORM ART.7 REGULAMENTUL DE PUNERE ÎN APLICARE (UE) 2017/1184 AL COMISIEI DIN 20 APRILIE 2017**

Cotații naționale (RON / 100 kg)	SĂPT 30 / 2019	VARIAȚIE		
		1 SĂPT	1 AN	Medie 5 ani (14 - 18)
Tăurași "A"	1,405.00	3.05%	3.33%	15.21%
Vaci "D"	1,170.26	-0.73%	-1.80%	16.36%
Vițele "E"	1,282.28	-0.91%	-1.31%	12.49%

Prețuri medii europene (€ / 100 kg)	SĂPT 30 / 2019			VARIAȚIE					
				1 SĂPT			1 AN		
	A	D	E	A	D	E	A	D	E
Uniunea Europeană	348.06	283.30	365.38	0.05%	-1.09%	-0.46%	-5.73%	-2.42%	-5.01%
Franța	378.19	321.75	404.75	0.19%	-0.74%	-0.54%	-0.03%	-3.16%	-0.42%
Germania	336.76	280.09	329.81	-0.64%	-2.98%	-1.20%	-8.14%	-3.22%	-5.66%
Italia	401.15	249.34	435.97	1.02%	-1.08%	-0.85%	2.38%	-4.93%	-2.12%
Marea Britanie	344.86	273.80	367.93	1.17%	0.23%	0.28%	-8.41%	-3.59%	-9.19%
Olanda	333.84	262.95	287.51	-7.95%	-4.97%	-3.39%	4.04%	5.35%	20.56%
Polonia	274.15	238.28	292.58	1.46%	0.57%	1.85%	-16.39%	-13.29%	-5.50%
România	297.42	247.72	271.43	3.23%	-0.56%	-0.29%	1.41%	-3.62%	-3.13%
Ungaria	247.62	194.37	202.75	15.11%	-0.92%	-3.01%	-2.11%	-5.13%	-7.78%

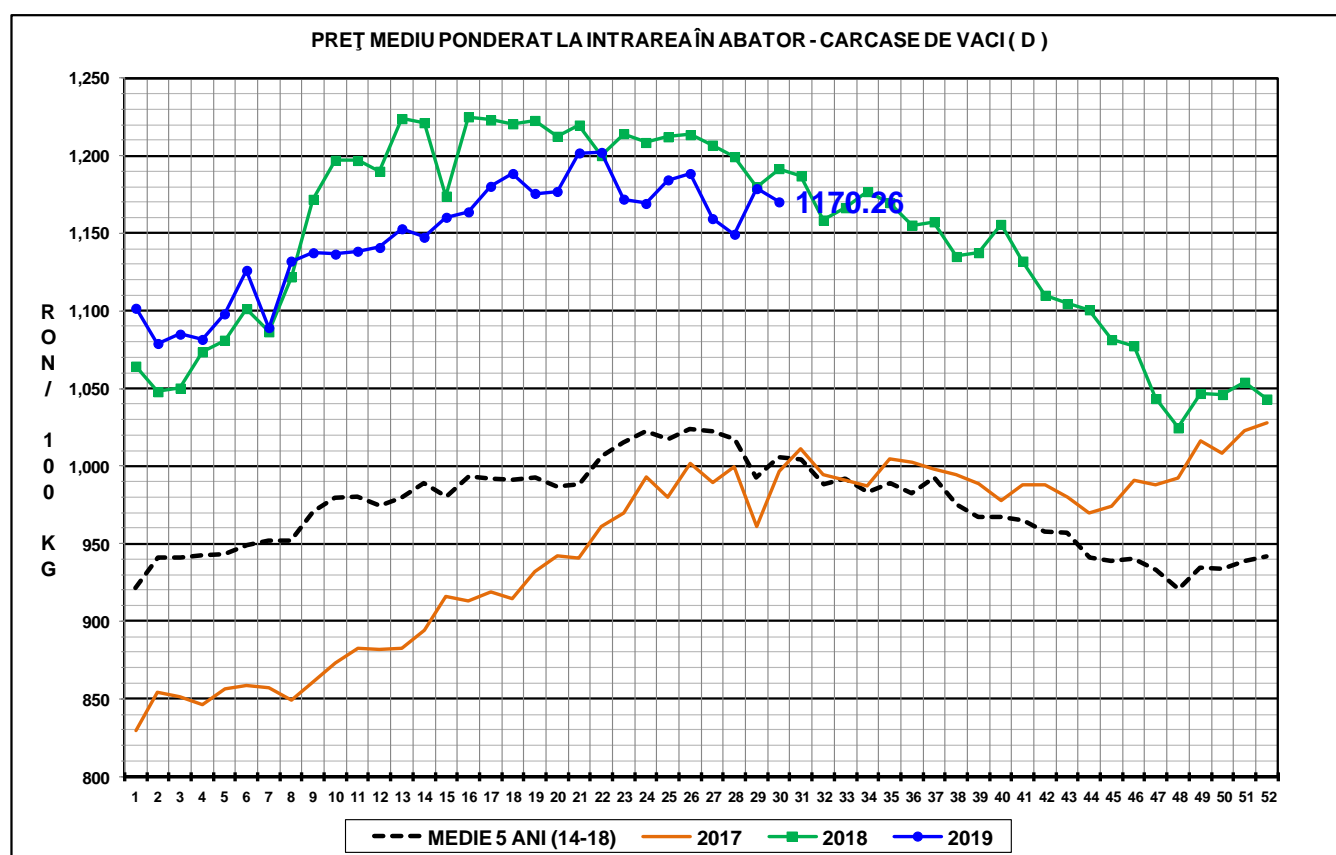
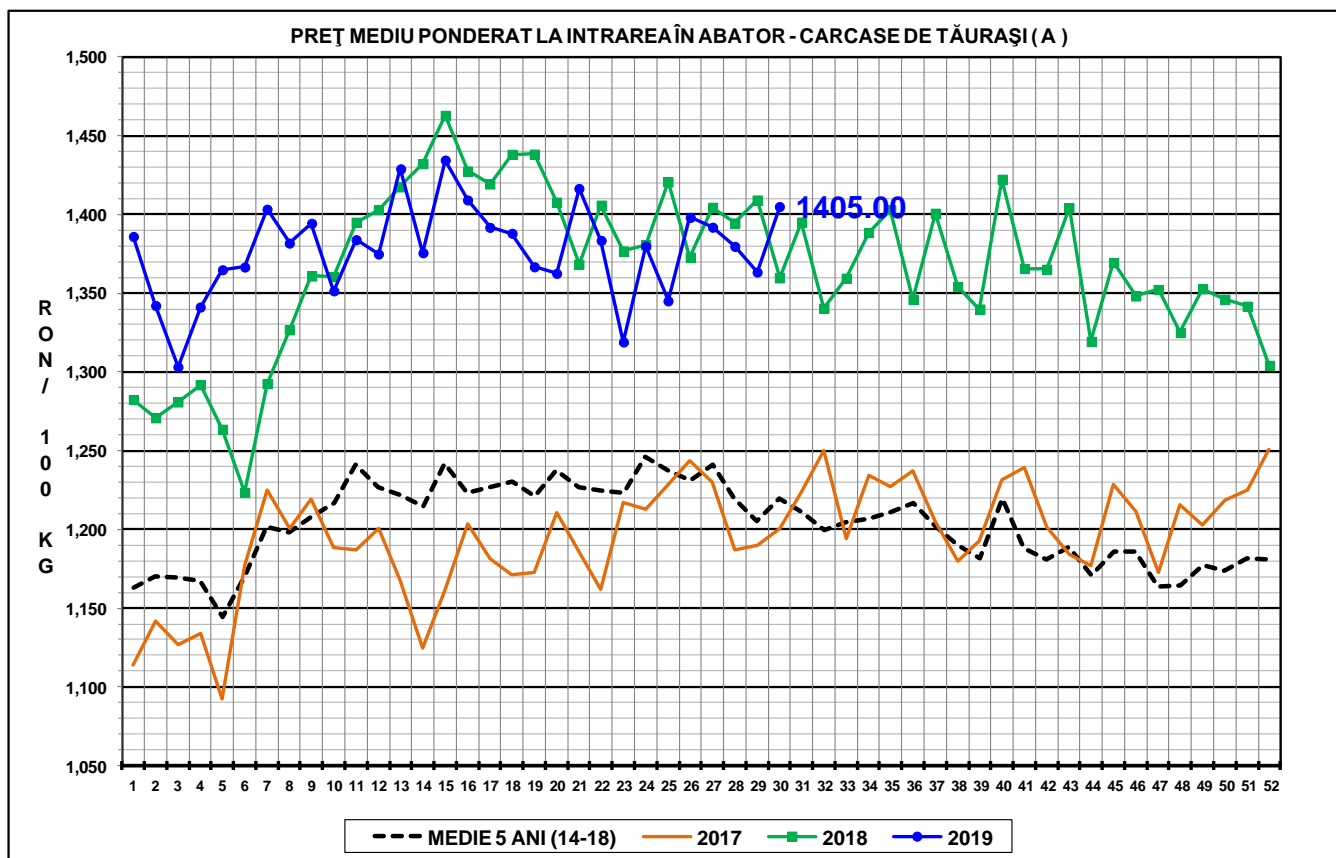

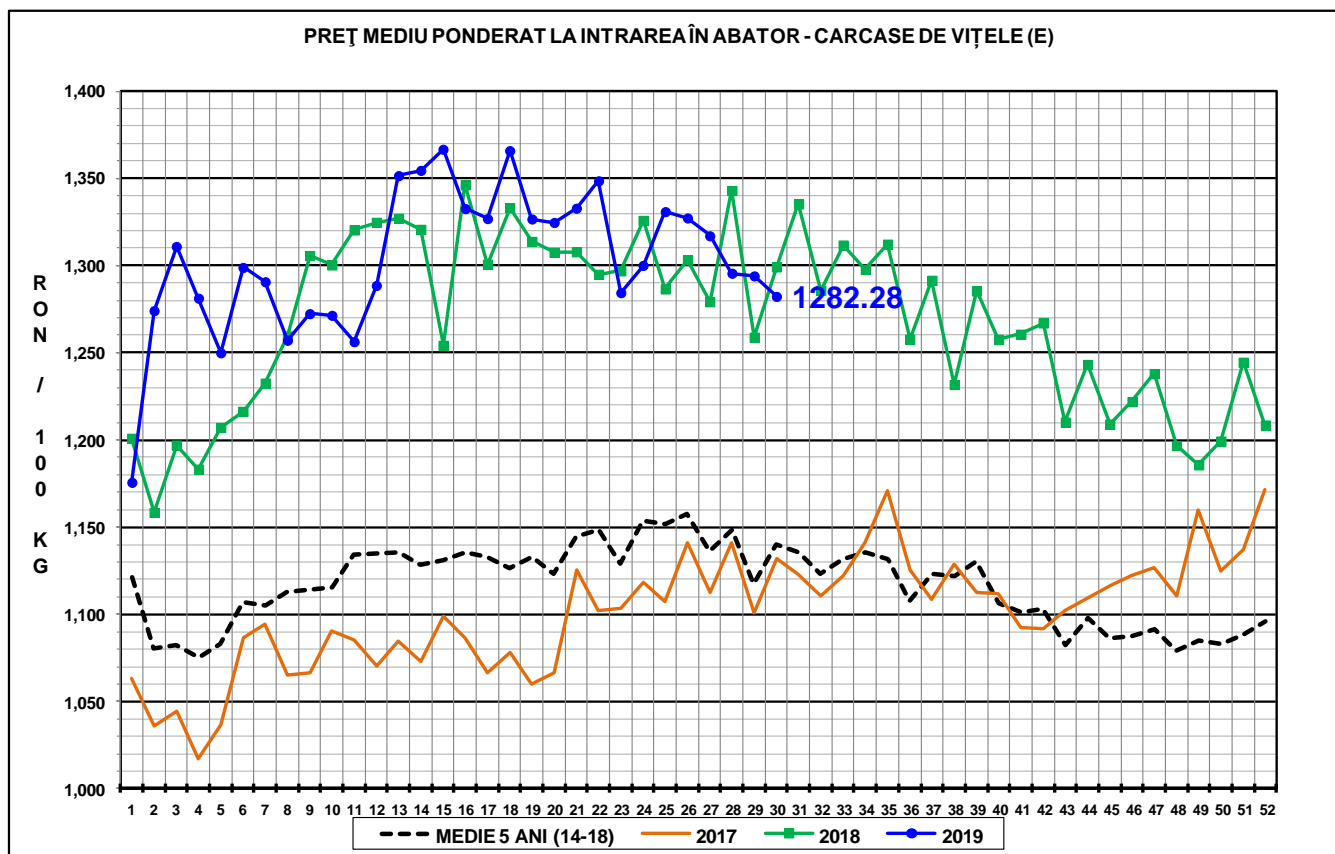

N.B. Prețurile medii ponderate săptămânale au fost calculate după cum urmează:

1. În toate cazurile de la paginile 1 - 3 și în cazul „per combinație categorii, clasă de conformație și grad de acoperire cu grăsime” de la pagina 4, au fost aplicate ponderi „real time”, care constau în greutatea individuală în viu, sau în carcasă ale bovinelor. Prețul mediu ponderat săptămânal (în viu sau în carcasă) este egal cu suma produselor dintre prețul individual (în viu sau în carcasă) și greutatea individuală (în viu sau în carcasă) împărțită la suma ponderilor (greutățile în viu sau în carcasă).

2. În cazul „per categorii” de la paginile 4 - 7, au fost aplicate ponderi bazate pe „cifrele istorice” comunicate de statele membre privind distribuția în clasele SEUROP.