



Prețul de piață al bovinelor la intrarea în abator Săptămâna 29 (15 – 21 iulie 2019)

SITUAȚIA CARCASELOR DE BOVINE CLASIFICATE ÎN FUNCȚIE DE PROVENIENȚA BOVINELOR SACRIFICATE
ÎN SĂPTĂMÂNA 15 - 21 IULIE 2019

PROVENIENȚĂ BOVINE SACRIFICATE	CARCASE CLASIFICATE:						PREȚ FEZABIL CATEGORIILE:						
	BOVINE CU VÂRSTA:				TOTAL		A, B, C, D, E, Z				V		
	DE 8 LUNI SAU MAI MULT (A, B, C, D, E, Z)		MAI MICĂ DE 8 LUNI (V)				TOATE CLASELE		CLASELE CONFORM ART 7, REG (UE) 2017/1184		TOATE CLASELE		
	NUMĂR	%	NUMĂR	%	NUMĂR	%	NUMĂR	%	NUMĂR	%	NUMĂR	%	
CUMPĂRATE	2,030	52.1	62	1.6	2,092	53.7	1,921	49.3	692	17.8	50	1.3	
FERME PROPRII ALE ABATOARELOR	244	6.3	9	0.2	253	6.5	241	6.2	69	1.8	8	0.2	
PRESTĂRI SERVICII	PRODUCĂTORI	1,118	28.7	82	2.1	1,200	30.8	1,089	28.0	202	5.2	81	2.1
	COMERCIANȚI	300	7.7	48	1.2	348	8.9	300	7.7	40	1.0	36	0.9
TOTAL	3,692	94.8	201	5.2	3,893	100.0	3,551	91.2	1,003	25.8	175	4.5	

2,162 Carcase incluse în rapoartele naționale de prețuri de piață pentru carcasele de bovine cu vârsta de 8 luni sau mai mult
55.5% din total carcase clasificate

761 Carcase incluse în raportul național de prețuri de piață pentru Comisia Europeană
19.6% din total carcase clasificate

58 Carcase incluse în rapoartele naționale de prețuri de piață pentru carcasele de bovine cu vârsta mai mică de 8 luni (viței)
1.5% din total carcase clasificate

Factor general de ajustare pentru cheltuielile de transport a prețurilor raportate: 0.08 RON/kg carcasă caldă-2%

Prețul în viu al bovinelor din toate clasele de conformație și acoperire cu grăsime
la intrarea în abator în săptămâna 15 - 21 iulie 2019

Categorie	Număr	Greutate în viu (kg)	Preț în viu (RON / 100 kg)	Modificare preț	
				1 săpt	1 an
"A" - TĂURAȘI	417	480.5	706.4	-1.50%	-0.10%
"B" - TAURI	249	579.6	684.7	2.40%	1.33%
"C" - BOI	22	673.6	648.2	2.00%	-3.13%
"D" - VACI	1,028	488.2	542.7	-0.43%	-1.70%
"E" - VIȚELE	310	459.5	626.7	-0.12%	3.28%
"Z" - TINERET BOVIN	136	373.9	666.9	0.69%	6.44%
A + B + C + D + E + Z	2,162	487.8	612.0	1.70%	2.68%
"V" - VIȚEI	58	236.8	671.5	2.55%	10.07%



Raport național prețuri de piață carcase de bovine cu vârsta de 8 luni sau mai mult, la intrarea în abator conform grilei UE

Săptămâna: 29

din: 15/07/19

până în 21/07/19

"A"- CARCASE DE MASCULI NECASTRAȚI CU VÂRSTA CUPRINSĂ ÎNȚRE 12 LUNI ȘI MAI PUȚIN DE 24 DE LUNI (TĂURAȘI)								
CONFORMAȚIE	PREȚ MEDIU (RON / 100 kg)					NUMĂR CARCASE	TOTAL	
	GRĂSIME						GREUTATE MEDIE	PREȚ MEDIU (RON / 100 kg)
	1	2	3	4	5			
E	0.0	0.0	0.0	0.0	0.0	0	0.0	0.0
U	1990.2	1420.5	1543.8	0.0	0.0	10	418.6	1627.4
R	1388.1	1505.7	1608.0	0.0	0.0	42	334.9	1473.4
O	1310.0	1300.9	1413.2	1308.0	0.0	261	258.0	1311.7
P	1262.6	1322.2	1521.5	0.0	0.0	104	190.4	1296.0
TOTAL	1320.8	1343.6	1510.1	1308.0	0.0	417	252.7	1342.9

"B"- CARCASE DE MASCULI NECASTRAȚI CU VÂRSTA DE 24 DE LUNI ȘI MAI MULT (TAURI)								
CONFORMAȚIE	PREȚ MEDIU (RON / 100 kg)					NUMĂR CARCASE	TOTAL	
	GRĂSIME						GREUTATE MEDIE	PREȚ MEDIU (RON / 100 kg)
	1	2	3	4	5			
E	0.0	0.0	0.0	0.0	0.0	0	0.0	0.0
U	1501.0	1299.1	1210.5	1202.6	0.0	24	453.5	1259.6
R	1371.4	1356.8	1294.4	0.0	0.0	35	392.0	1343.4
O	1309.9	1344.5	1431.2	1267.7	0.0	133	293.6	1332.2
P	1173.2	1160.4	1306.0	0.0	0.0	57	218.7	1174.4
TOTAL	1283.3	1325.3	1308.6	1214.1	0.0	249	305.7	1298.0

"C"- CARCASE DE MASCULI CASTRAȚI CU VÂRSTA DE 12 LUNI ȘI MAI MULT (BOI)								
CONFORMAȚIE	PREȚ MEDIU (RON / 100 kg)					NUMĂR CARCASE	TOTAL	
	GRĂSIME						GREUTATE MEDIE	PREȚ MEDIU (RON / 100 kg)
	1	2	3	4	5			
E	0.0	0.0	0.0	0.0	0.0	0	0.0	0.0
U	0.0	0.0	0.0	0.0	0.0	0	0.0	0.0
R	0.0	0.0	1608.0	1608.0	0.0	3	282.2	1608.0
O	1304.0	1139.5	1395.3	0.0	0.0	11	421.9	1234.1
P	1186.1	1303.6	1288.3	0.0	0.0	8	250.8	1253.8
TOTAL	1213.9	1163.4	1408.5	1608.0	0.0	22	340.7	1281.6

"D"- CARCASE DE FEMELE CARE AU FĂTAT (VACI)								
CONFORMAȚIE	PREȚ MEDIU (RON / 100 kg)					NUMĂR CARCASE	TOTAL	
	GRĂSIME						GREUTATE MEDIE	PREȚ MEDIU (RON / 100 kg)
	1	2	3	4	5			
E	0.0	0.0	0.0	0.0	0.0	0	0.0	0.0
U	0.0	0.0	0.0	1060.0	0.0	1	406.8	1060.0
R	1071.7	1230.5	1267.3	1117.7	1164.0	22	336.4	1204.7
O	1188.0	1192.3	1202.2	1228.8	0.0	412	262.3	1195.3
P	1065.9	1142.7	1181.1	1189.9	0.0	593	205.7	1097.3
TOTAL	1100.9	1171.6	1202.1	1189.1	1164.0	1028	231.4	1145.1

"E"- CARCASE ALE ALTOR BOVINE FEMELE CU VÂRSTA DE 12 LUNI ȘI MAI MULT (VIȚELE)								
CONFORMAȚIE	PREȚ MEDIU (RON / 100 kg)					NUMĂR CARCASE	TOTAL	
	GRĂSIME						GREUTATE MEDIE	PREȚ MEDIU (RON / 100 kg)
	1	2	3	4	5			
E	0.0	0.0	0.0	0.0	0.0	0	0.0	0.0
U	0.0	1184.0	0.0	1332.0	1326.0	3	488.4	1285.1
R	1315.6	1292.5	1340.8	1346.0	0.0	12	315.2	1322.0
O	1276.8	1265.6	1310.8	1424.3	0.0	189	247.9	1284.3
P	1140.7	1244.0	1196.5	0.0	0.0	106	177.9	1177.2
TOTAL	1213.4	1260.8	1305.4	1391.5	1326.0	310	228.9	1257.9

"Z"- CARCASE DE BOVINE CU VÂRSTA CUPRINSĂ ÎNȚRE 8 LUNI ȘI MAI PUȚIN DE 12 LUNI (TINERET BOVIN)								
CONFORMAȚIE	PREȚ MEDIU (RON / 100 kg)					NUMĂR CARCASE	TOTAL	
	GRĂSIME						GREUTATE MEDIE	PREȚ MEDIU (RON / 100 kg)
	1	2	3	4	5			
E	0.0	0.0	0.0	0.0	0.0	0	0.0	0.0
U	0.0	0.0	0.0	0.0	0.0	0	0.0	0.0
R	1349.0	1466.0	0.0	0.0	0.0	3	284.0	1390.5
O	1364.7	1386.6	1489.3	0.0	0.0	66	206.7	1381.3
P	1248.1	1166.6	0.0	0.0	0.0	67	167.0	1240.4
TOTAL	1304.5	1342.1	1489.3	0.0	0.0	136	188.9	1320.2

TOATE CATEGORIILE								
CONFORMAȚIE	PREȚ MEDIU (RON / 100 kg)					NUMĂR CARCASE	TOTAL	
	GRĂSIME						GREUTATE MEDIE	PREȚ MEDIU (RON / 100 kg)
	1	2	3	4	5			
E	0.0	0.0	0.0	0.0	0.0	0	0.0	0.0
U	1793.2	1321.6	1322.8	1204.7	1326.0	38	445.9	1347.9
R	1354.0	1408.4	1369.2	1224.8	1164.0	117	347.6	1367.6
O	1277.0	1257.0	1263.8	1284.8	0.0	1072	260.8	1267.1
P	1117.6	1180.8	1219.8	1189.9	0.0	935	199.3	1142.0
TOTAL	1206.9	1250.1	1274.4	1245.2	1263.2	2162	242.1	1233.0

Prețuri incluse în raportul național de prețuri pentru Comisia Europeană



Raport național parțial prețuri de piață carcase de bovine cu vârsta de 8 luni sau mai mult, la intrarea în abator conform grilei UE (*)

Săptămâna: 29

din: 15/07/19

până în 21/07/19

"A"- CARCASE DE MASCULI NECASTRAȚI CU VÂRSTA CUPRINSĂ ÎNȚRE 12 LUNI ȘI MAI PUȚIN DE 24 DE LUNI (TĂURAȘI)								
CONFORMAȚIE	PREȚ MEDIU (RON / 100 kg)					NUMĂR CARCASE	TOTAL	
	GRĂSIMI						GREUTATE MEDIE	PREȚ MEDIU (RON / 100 kg)
	1	2	3	4	5			
E	0.0	0.0	0.0	0.0	0.0	0	0.0	0.0
U	1990.2	1420.5	1543.8	0.0	0.0	10	418.6	1627.4
R	1388.1	1505.7	1608.0	0.0	0.0	42	334.9	1473.4
O	1306.9	1297.6	1413.2	1308.0	0.0	231	256.4	1309.6
P	1246.9	1323.6	1566.3	0.0	0.0	87	186.5	1291.0
TOTAL	1319.4	1348.1	1515.4	1308.0	0.0	370	253.2	1345.2

"B"- CARCASE DE MASCULI NECASTRAȚI CU VÂRSTA DE 24 DE LUNI ȘI MAI MULT (TAURI)								
CONFORMAȚIE	PREȚ MEDIU (RON / 100 kg)					NUMĂR CARCASE	TOTAL	
	GRĂSIMI						GREUTATE MEDIE	PREȚ MEDIU (RON / 100 kg)
	1	2	3	4	5			
E	0.0	0.0	0.0	0.0	0.0	0	0.0	0.0
U	1501.0	1299.1	1210.5	1202.6	0.0	24	453.5	1259.6
R	1399.8	1347.6	1223.3	0.0	0.0	27	396.8	1335.6
O	1299.0	1344.3	1571.2	1267.7	0.0	89	283.8	1322.8
P	1163.3	1136.7	1306.0	0.0	0.0	30	200.7	1166.2
TOTAL	1294.4	1324.5	1258.0	1214.1	0.0	170	311.1	1294.6

"C"- CARCASE DE MASCULI CASTRAȚI CU VÂRSTA DE 12 LUNI ȘI MAI MULT (BOI)								
CONFORMAȚIE	PREȚ MEDIU (RON / 100 kg)					NUMĂR CARCASE	TOTAL	
	GRĂSIMI						GREUTATE MEDIE	PREȚ MEDIU (RON / 100 kg)
	1	2	3	4	5			
E	0.0	0.0	0.0	0.0	0.0	0	0.0	0.0
U	0.0	0.0	0.0	0.0	0.0	0	0.0	0.0
R	0.0	0.0	1608.0	1608.0	0.0	3	282.2	1608.0
O	1304.0	1139.5	1395.3	0.0	0.0	11	421.9	1234.1
P	1186.1	1303.6	1288.3	0.0	0.0	8	250.8	1253.8
TOTAL	1213.9	1163.4	1408.5	1608.0	0.0	22	340.7	1281.6

"D"- CARCASE DE FEMELE CARE AU FĂȚAT (VACI)								
CONFORMAȚIE	PREȚ MEDIU (RON / 100 kg)					NUMĂR CARCASE	TOTAL	
	GRĂSIMI						GREUTATE MEDIE	PREȚ MEDIU (RON / 100 kg)
	1	2	3	4	5			
E	0.0	0.0	0.0	0.0	0.0	0	0.0	0.0
U	0.0	0.0	0.0	1060.0	0.0	1	406.8	1060.0
R	1071.7	1230.5	1277.5	1117.7	1164.0	21	331.9	1205.4
O	1187.9	1192.0	1201.3	1228.8	0.0	399	259.5	1194.8
P	1063.8	1142.8	1186.4	1231.7	0.0	573	204.9	1096.5
TOTAL	1099.7	1171.4	1203.3	1193.5	1164.0	994	229.7	1144.3

"E"- CARCASE ALE ALTOR BOVINE FEMELE CU VÂRSTA DE 12 LUNI ȘI MAI MULT (VIȚELE)								
CONFORMAȚIE	PREȚ MEDIU (RON / 100 kg)					NUMĂR CARCASE	TOTAL	
	GRĂSIMI						GREUTATE MEDIE	PREȚ MEDIU (RON / 100 kg)
	1	2	3	4	5			
E	0.0	0.0	0.0	0.0	0.0	0	0.0	0.0
U	0.0	1184.0	0.0	1332.0	1326.0	3	488.4	1285.1
R	1315.6	1292.5	1340.8	1346.0	0.0	12	315.2	1322.0
O	1273.6	1256.5	1309.8	1424.3	0.0	152	245.8	1277.7
P	1135.5	1229.1	1189.4	0.0	0.0	95	176.8	1166.0
TOTAL	1208.8	1251.0	1304.1	1391.5	1326.0	262	226.7	1249.1

"Z"- CARCASE DE BOVINE CU VÂRSTA CUPRINSĂ ÎNȚRE 8 LUNI ȘI MAI PUȚIN DE 12 LUNI (TINERET BOVIN)								
CONFORMAȚIE	PREȚ MEDIU (RON / 100 kg)					NUMĂR CARCASE	TOTAL	
	GRĂSIMI						GREUTATE MEDIE	PREȚ MEDIU (RON / 100 kg)
	1	2	3	4	5			
E	0.0	0.0	0.0	0.0	0.0	0	0.0	0.0
U	0.0	0.0	0.0	0.0	0.0	0	0.0	0.0
R	1349.0	1466.0	0.0	0.0	0.0	3	284.0	1390.5
O	1363.2	1386.7	1489.3	0.0	0.0	60	210.2	1381.1
P	1241.2	1152.3	0.0	0.0	0.0	40	169.9	1229.6
TOTAL	1314.3	1342.2	1489.3	0.0	0.0	103	196.7	1330.7

TOATE CATEGORIILE								
CONFORMAȚIE	PREȚ MEDIU (RON / 100 kg)					NUMĂR CARCASE	TOTAL	
	GRĂSIMI						GREUTATE MEDIE	PREȚ MEDIU (RON / 100 kg)
	1	2	3	4	5			
E	0.0	0.0	0.0	0.0	0.0	0	0.0	0.0
U	1793.2	1321.6	1322.8	1204.7	1326.0	38	445.9	1347.9
R	1361.2	1407.8	1369.7	1224.8	1164.0	108	344.7	1369.4
O	1270.9	1246.4	1255.3	1284.8	0.0	942	257.6	1259.4
P	1103.1	1175.9	1224.4	1231.7	0.0	833	198.4	1132.6
TOTAL	1199.6	1242.6	1269.9	1248.7	1263.2	1921	240.6	1226.1

(*) Pentru calcularea prețurilor medii au fost luate în considerare doar bovinele cumparate de către abatoare



**Raport prețuri de piață din România versus prețuri de piață comunitare
conform Art.7 Regulamentul de punere în aplicare (UE) 2017/1184 al Comisiei din 20 aprilie 2017**

Săptămâna: 29

din: 15/07/19

până în: 21/07/19

CATEGORIA	CLASA	PREȚ MEDIU			PREȚ RO /PREȚ COMUNITAR (%)
		ROMANIA		UE	
		RON / 100 kg	€ / 100 kg	€ / 100 kg	
Z	U2	0.00	0.00	400.51	
Z	U3	0.00	0.00	387.23	
Z	R2	1466.00	309.80	367.03	-15.59
Z	R3	0.00	0.00	358.28	
Z	O2	1386.59	293.02	331.07	-11.49
Z	O3	1489.31	314.72	327.00	-3.76
Z		1408.28	297.60	356.49	-16.52
A	U2	1420.45	300.17	378.27	-20.65
A	U3	1543.81	326.24	368.32	-11.42
A	R2	1505.73	318.19	343.91	-7.48
A	R3	1608.00	339.81	346.93	-2.05
A	O2	1300.92	274.91	306.07	-10.18
A	O3	1413.20	298.64	318.47	-6.23
A		1363.40	288.11	347.90	-17.19
B	R3	1294.37	273.53	283.97	-3.68
C	U2	0.00	0.00	371.27	
C	U3	0.00	0.00	373.65	
C	U4	0.00	0.00	368.80	
C	R3	1608.00	339.81	364.29	-6.72
C	R4	1608.00	339.81	368.32	-7.74
C	O3	1395.34	294.87	344.00	-14.28
C	O4	0.00	0.00	353.23	
C		1564.57	330.63	359.43	-8.01
D	R3	1267.25	267.80	345.91	-22.58
D	R4	1117.67	236.19	308.09	-23.34
D	O2	1192.27	251.95	265.05	-4.94
D	O3	1202.19	254.05	289.71	-12.31
D	O4	1228.81	259.68	286.71	-9.43
D	P2	1142.65	241.47	236.00	2.32
D	P3	1181.10	249.59	271.42	-8.04
D		1178.81	249.11	286.41	-13.02
E	U2	1184.00	250.21	417.11	-40.01
E	U3	0.00	0.00	414.78	
E	R2	1292.51	273.14	358.40	-23.79
E	R3	1340.76	283.33	367.78	-22.96
E	R4	1346.00	284.44	361.39	-21.29
E	O2	1265.56	267.44	294.65	-9.23
E	O3	1310.81	277.00	318.51	-13.03
E	O4	1424.27	300.98	347.12	-13.29
E		1294.04	273.46	367.08	-25.50
TOATE CATEGORIILE		1264.54	267.22	329.45	-18.89

(*) CATEGORII ȘI CLASE DE REFERINȚĂ ÎN UE28: Z3, AR3, CR3, DO3 ȘI ER3



**CARCASE DE CARCASE DE BOVINE CU VÂRSTA DE 8 LUNI SAU MAI MULT LA INTRAREA ÎN ABATOR
CONFORM ART.7 REGULAMENTUL DE PUNERE ÎN APLICARE (UE) 2017/1184 AL COMISIEI DIN 20 APRILIE 2017**

Cotații naționale (RON / 100 kg)	SĂPT 29 / 2019	VARIAȚIE		
		1 SĂPT	1 AN	Medie 5 ani (14 - 18)
Tăurași "A"	1,363.40	-1.18%	-3.25%	13.11%
Vaci "D"	1,178.81	2.56%	-0.10%	18.72%
Vițele "E"	1,294.04	-0.12%	2.79%	15.83%

Prețuri medii europene (€ / 100 kg)	SĂPT 29 / 2019			VARIAȚIE					
				1 SĂPT			1 AN		
	A	D	E	A	D	E	A	D	E
Uniunea Europeană	347.90	286.41	367.08	-0.35%	-0.86%	-0.18%	-5.83%	-2.24%	-4.93%
Franța	377.47	324.16	406.93	-0.04%	-0.54%	0.08%	0.11%	-2.36%	0.16%
Germania	338.91	288.69	333.83	-0.90%	-2.59%	-0.86%	-7.86%	-2.69%	-5.47%
Italia	397.10	252.07	439.68	0.22%	-4.02%	0.52%	0.63%	-3.74%	-0.38%
Marea Britanie	340.88	273.18	366.89	-0.40%	-0.13%	-0.07%	-10.75%	-7.66%	-10.60%
Olanda	362.66	276.68	297.60	4.63%	-2.87%	23.56%	12.07%	10.49%	24.48%
Polonia	270.20	236.92	287.28	1.22%	-0.25%	-0.95%	-16.89%	-14.39%	-6.90%
România	288.12	249.11	272.22	-1.25%	2.49%	-0.64%	-4.80%	-1.70%	0.68%
Ungaria	215.11	196.17	209.04	-19.85%	-0.59%	-4.26%	-10.71%	4.69%	2.46%



PREȚ MEDIU PONDERAT LA INTRAREA ÎN ABATOR - CARCASE DE TĂURAȘI (A)

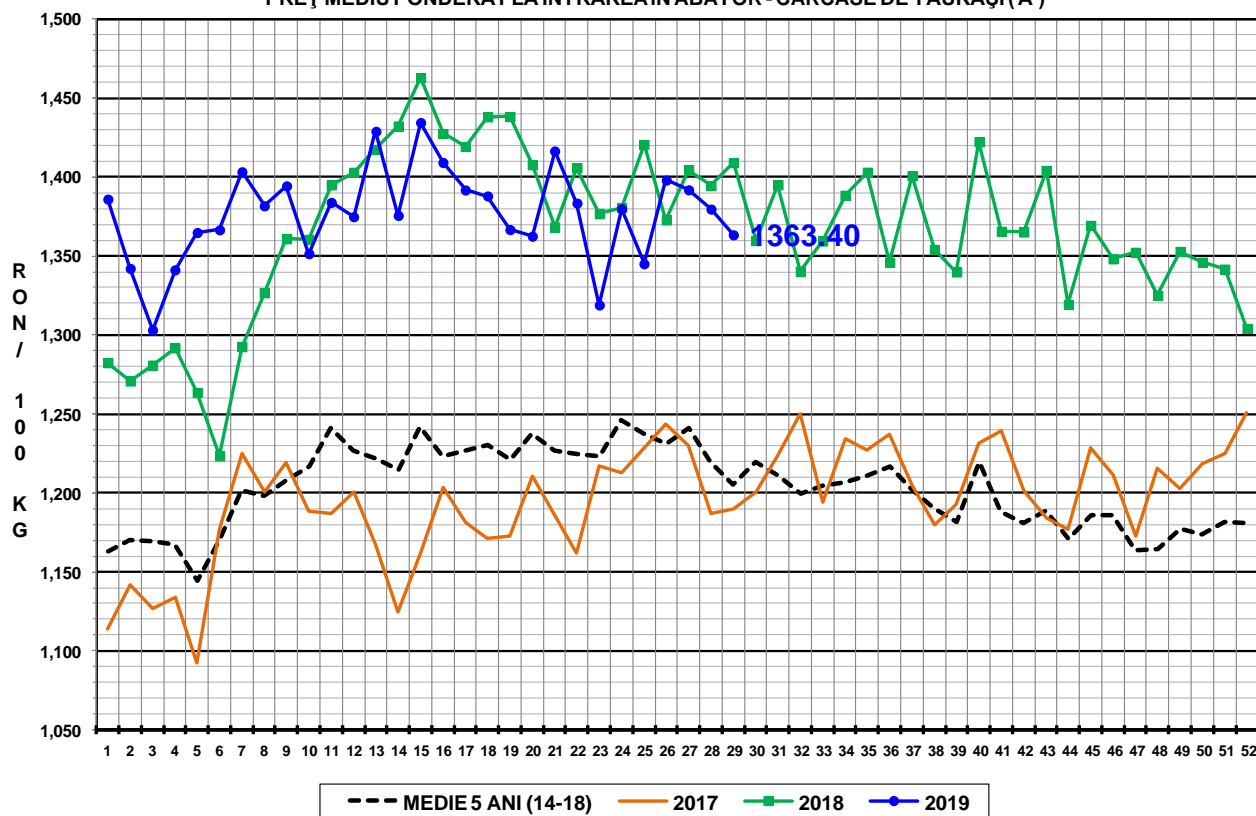

PREȚ MEDIU PONDERAT LA INTRAREA ÎN ABATOR - CARCASE DE VACI (D)

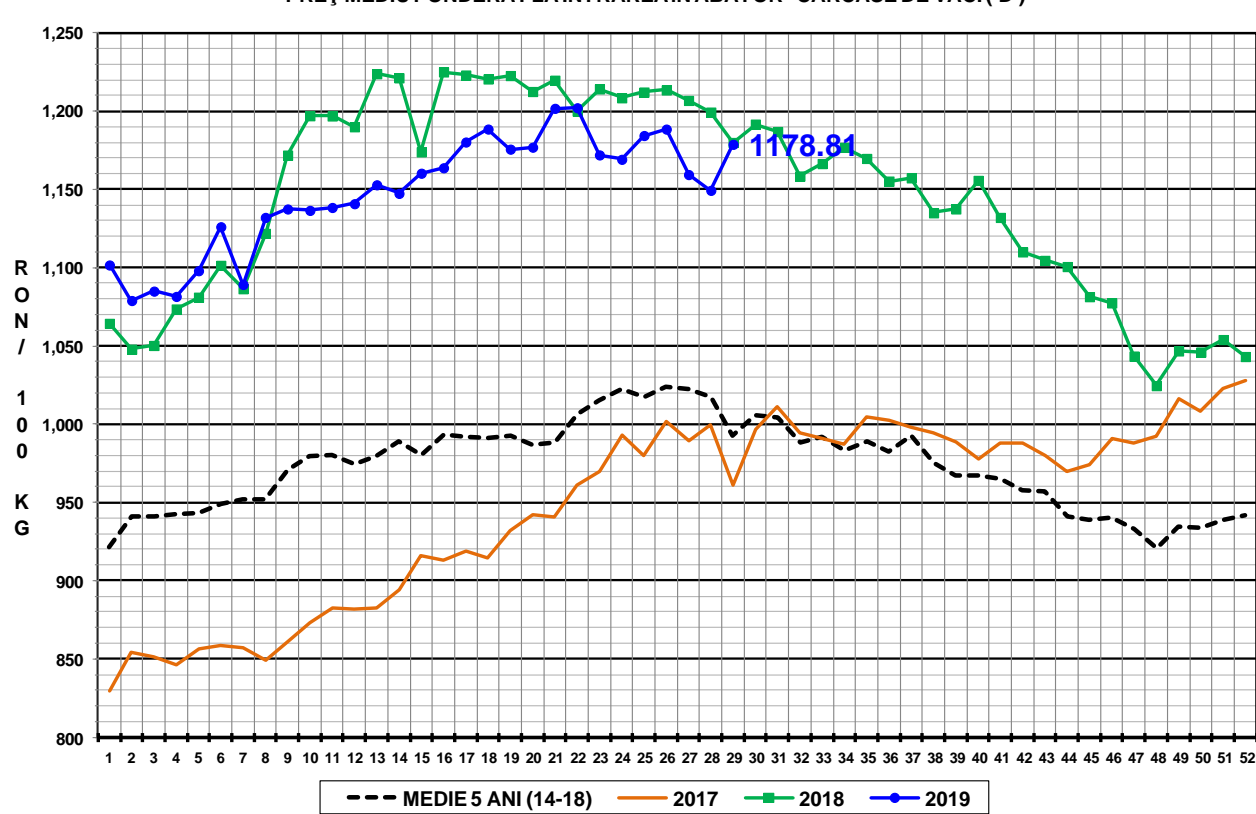

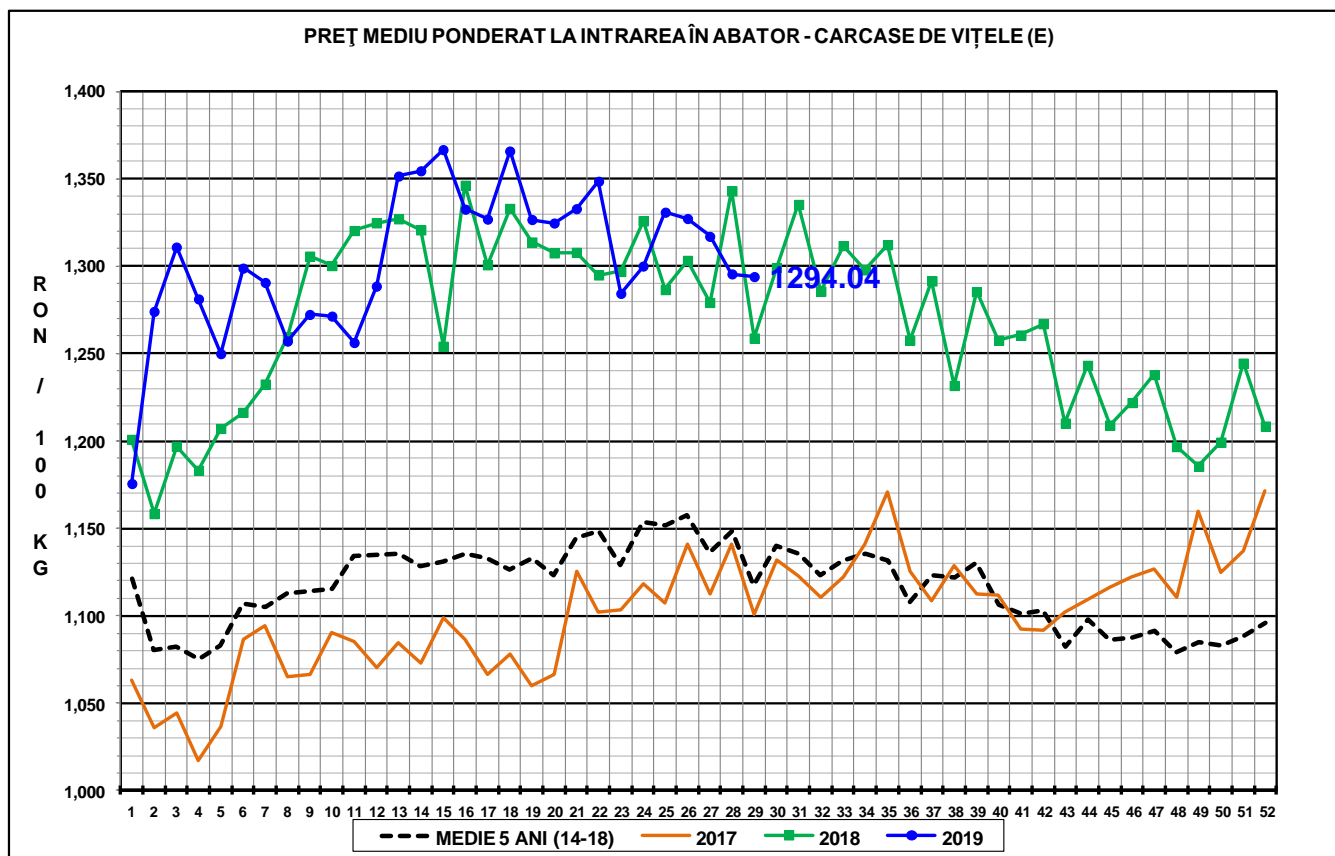

N.B. Prețurile medii ponderate săptămânale au fost calculate după cum urmează:

1. În toate cazurile de la paginile 1 - 3 și în cazul „per combinație categorie, clasă de conformație și grad de acoperire cu grăsime” de la pagina 4, au fost aplicate ponderi „real time”, care constau în greutatea individuală în viu, sau în carcasă ale bovinelor. Prețul mediu ponderat săptămânal (în viu sau în carcasă) este egal cu suma produselor dintre prețul individual (în viu sau în carcasă) și greutatea individuală (în viu sau în carcasă) împărțită la suma ponderilor (greutățile în viu sau în carcasă).

2. În cazul „per categorie” de la paginile 4 - 7, au fost aplicate ponderi bazate pe „cifrele istorice” comunicate de statele membre privind distribuția în clasele SEUROP.