



Prețul de piață al bovinelor la intrarea în abator

Trimestrul II 2019

SITUAȚIA CARCASELOR DE BOVINE CLASIFICATE ÎN FUNCȚIE DE PROVENIENȚA BOVINELOR SACRIFICATE
ÎN TRIMESTRUL II 2019

| PROVENIENȚĂ BOVINE SACRIFICATE | CARCASE CLASIFICATE: | | | | | | PREȚ FEZABIL CATEGORIILE: | | | | | | |
|---------------------------------------|---|--------|---------------------------|-----|--------|--------|---------------------------|--------|---|-------|---------------|-----|-----|
| | BOVINE CU VÂRSTA: | | | | TOTAL | | A, B, C, D, E, Z | | | | V | | |
| | DE 8 LUNI SAU MAI MULT (A, B, C, D, E, Z) | | MAI MICĂ DE 8 LUNI (V) | | | | TOATE CLASELE | | CLASELE CONFORM REGULAMENTULUI (UE) NR. 148 /2014 | | TOATE CLASELE | | |
| | NUMĂR | % | NUMĂR | % | NUMĂR | % | NUMĂR | % | NUMĂR | % | NUMĂR | % | |
| CUMPĂRATE | 25,215 | 49.9 | 839 | 1.7 | 26,054 | 51.6 | 24,002 | 47.5 | 10,425 | 20.6 | 570 | 1.1 | |
| FERME PROPRII ALE ABATOARELOR | 2,977 | 5.9 | 189 | 0.4 | 3,166 | 6.3 | 2,922 | 5.8 | 1,093 | 2.2 | 184 | 0.4 | |
| PREȘTĂRI SERVICII | PRODUCĂTORI | 16,282 | 32.2 | 554 | 1.1 | 16,836 | 33.3 | 15,616 | 30.9 | 2,794 | 5.5 | 536 | 1.1 |
| | COMERCIANȚI | 4,027 | 8.0 | 411 | 0.8 | 4,438 | 8.8 | 4,022 | 8.0 | 636 | 1.3 | 229 | 0.5 |
| TOTAL | 48,501 | 96.1 | 1,993 | 3.9 | 50,494 | 100.0 | 46,562 | 92.2 | 14,948 | 29.6 | 1,519 | 3.0 | |

26,924 Carcase incluse în rapoartele naționale de prețuri de piață
53.3%

11,518 Carcase incluse în raportul național de prețuri de piață pentru Comisia Europeană
22.8%

754 Carcase incluse în rapoartele naționale de prețuri de piață pentru carcasele de bovine cu vârsta mai mică de 8 luni (viței)
1.5% din total carcase clasificate

Prețul în viu al bovinelor din toate clasele de conformație și acoperire cu grăsime
la intrarea în abator în trimestrul II 2019

| Categorיה | Număr | Greutate în viu (kg) | Preț în viu (RON / 100 kg) | Modificare preț | |
|-----------------------|--------|-------------------------|-------------------------------|-----------------|--------|
| | | | | 1 trim | 1 an |
| "A" - TĂURAȘI | 5,097 | 488.6 | 714.7 | 0.71% | 1.49% |
| "B" - TAURI | 1,796 | 564.7 | 708.0 | 2.62% | 1.83% |
| "C" - BOI | 236 | 672.3 | 655.9 | -1.51% | 7.92% |
| "D" - VACI | 13,729 | 517.7 | 553.4 | 6.16% | -3.18% |
| "E" - VIȚELE | 4,258 | 464.1 | 642.4 | 3.61% | 2.04% |
| "Z" - TINERET BOVIN | 1,808 | 369.0 | 674.6 | 3.97% | 2.75% |
| A + B + C + D + E + Z | 26,924 | 498.2 | 615.4 | 6.32% | 0.48% |
| "V" - VIȚEI | 754 | 241.1 | 654.2 | 1.60% | 0.91% |



Raport național prețuri de piață carcase de bovine cu vârsta de 8 luni sau mai mult, la intrarea în abator conform grilei UE
Perioada: trim II 2019

| "A"- CARCASE DE MASCULI NECASTRAȚI CU VÂRSTA CUPRINSĂ ÎNTRE 12 LUNI ȘI MAI PUȚIN DE 24 DE LUNI (TĂURAȘI) | | | | | | | | |
|---|----------------------------|---------------|---------------|---------------|---------------|------------------|----------------|-------------------------------|
| CONFORMAȚIE | PREȚ MEDIU (RON / 100 kg) | | | | | NUMĂR CARCASE | TOTAL | |
| | GRĂSIME | | | | | | GREUTATE MEDIE | PREȚ MEDIU (RON / 100 kg) |
| | 1 | 2 | 3 | 4 | 5 | | | |
| E | 0.0 | 1261.0 | 1465.0 | 0.0 | 0.0 | 2 | 372.5 | 1353.3 |
| U | 1534.3 | 1446.8 | 1396.9 | 1517.9 | 1510.0 | 97 | 396.4 | 1468.0 |
| R | 1397.9 | 1417.1 | 1508.4 | 1454.9 | 1018.0 | 687 | 334.5 | 1424.3 |
| O | 1351.2 | 1357.2 | 1427.4 | 1535.7 | 0.0 | 2889 | 261.2 | 1359.3 |
| P | 1299.6 | 1341.7 | 1388.3 | 1612.5 | 0.0 | 1422 | 198.4 | 1310.5 |
| TOTAL | 1345.0 | 1369.1 | 1456.2 | 1513.8 | 1226.7 | 5097 | 256.2 | 1363.4 |

| "B"- CARCASE DE MASCULI NECASTRAȚI CU VÂRSTA DE 24 DE LUNI ȘI MAI MULT (TAURI) | | | | | | | | |
|---|----------------------------|---------------|---------------|---------------|---------------|------------------|----------------|-------------------------------|
| CONFORMAȚIE | PREȚ MEDIU (RON / 100 kg) | | | | | NUMĂR CARCASE | TOTAL | |
| | GRĂSIME | | | | | | GREUTATE MEDIE | PREȚ MEDIU (RON / 100 kg) |
| | 1 | 2 | 3 | 4 | 5 | | | |
| E | 0.0 | 0.0 | 0.0 | 0.0 | 0.0 | 0 | 0.0 | 0.0 |
| U | 1324.2 | 1246.6 | 1418.0 | 1300.2 | 1518.0 | 36 | 491.2 | 1300.2 |
| R | 1384.7 | 1364.6 | 1453.9 | 1484.8 | 0.0 | 327 | 389.1 | 1397.8 |
| O | 1355.8 | 1350.5 | 1334.1 | 1486.2 | 0.0 | 959 | 304.2 | 1355.2 |
| P | 1282.6 | 1263.6 | 1185.1 | 1608.1 | 0.0 | 474 | 201.1 | 1277.7 |
| TOTAL | 1339.9 | 1340.1 | 1374.2 | 1482.0 | 1518.0 | 1796 | 296.2 | 1349.7 |

| "C"- CARCASE DE MASCULI CASTRAȚI CU VÂRSTA DE 12 LUNI ȘI MAI MULT (BOI) | | | | | | | | |
|--|----------------------------|---------------|---------------|---------------|------------|------------------|----------------|-------------------------------|
| CONFORMAȚIE | PREȚ MEDIU (RON / 100 kg) | | | | | NUMĂR CARCASE | TOTAL | |
| | GRĂSIME | | | | | | GREUTATE MEDIE | PREȚ MEDIU (RON / 100 kg) |
| | 1 | 2 | 3 | 4 | 5 | | | |
| E | 2065.0 | 0.0 | 0.0 | 0.0 | 0.0 | 1 | 516.5 | 2065.0 |
| U | 0.0 | 0.0 | 1243.0 | 0.0 | 0.0 | 1 | 511.6 | 1243.0 |
| R | 1376.0 | 1324.3 | 1563.6 | 1408.9 | 0.0 | 24 | 440.4 | 1434.4 |
| O | 1231.4 | 1271.0 | 1303.0 | 1270.0 | 0.0 | 127 | 353.0 | 1274.1 |
| P | 1285.7 | 1313.7 | 1284.2 | 1074.0 | 0.0 | 83 | 280.4 | 1292.7 |
| TOTAL | 1289.6 | 1289.1 | 1339.5 | 1294.9 | 0.0 | 236 | 337.7 | 1305.7 |

| "D"- CARCASE DE FEMELE CARE AU FĂTAT (VACI) | | | | | | | | |
|--|----------------------------|---------------|---------------|---------------|---------------|------------------|----------------|-------------------------------|
| CONFORMAȚIE | PREȚ MEDIU (RON / 100 kg) | | | | | NUMĂR CARCASE | TOTAL | |
| | GRĂSIME | | | | | | GREUTATE MEDIE | PREȚ MEDIU (RON / 100 kg) |
| | 1 | 2 | 3 | 4 | 5 | | | |
| E | 0.0 | 2134.0 | 0.0 | 0.0 | 0.0 | 1 | 493.9 | 2134.0 |
| U | 2134.0 | 1228.6 | 1197.9 | 1212.7 | 1062.3 | 22 | 436.1 | 1220.0 |
| R | 1205.0 | 1226.5 | 1180.4 | 1179.7 | 1152.3 | 655 | 358.0 | 1197.5 |
| O | 1199.7 | 1186.8 | 1200.6 | 1219.4 | 1252.4 | 6386 | 267.8 | 1196.2 |
| P | 1065.1 | 1144.7 | 1212.8 | 1162.9 | 0.0 | 6665 | 215.4 | 1110.6 |
| TOTAL | 1118.3 | 1173.1 | 1201.4 | 1202.9 | 1165.8 | 13729 | 246.9 | 1160.3 |

| "E"- CARCASE ALE ALTOR BOVINE FEMELE CU VÂRSTA DE 12 LUNI ȘI MAI MULT (VIȚELE) | | | | | | | | |
|---|----------------------------|---------------|---------------|---------------|---------------|------------------|----------------|-------------------------------|
| CONFORMAȚIE | PREȚ MEDIU (RON / 100 kg) | | | | | NUMĂR CARCASE | TOTAL | |
| | GRĂSIME | | | | | | GREUTATE MEDIE | PREȚ MEDIU (RON / 100 kg) |
| | 1 | 2 | 3 | 4 | 5 | | | |
| E | 0.0 | 1482.0 | 0.0 | 0.0 | 0.0 | 1 | 315.6 | 1482.0 |
| U | 1230.2 | 1118.6 | 1355.0 | 1402.7 | 1348.0 | 18 | 384.7 | 1295.0 |
| R | 1350.0 | 1353.7 | 1370.8 | 1367.5 | 1382.8 | 325 | 316.7 | 1362.6 |
| O | 1292.4 | 1311.1 | 1348.8 | 1355.6 | 1325.0 | 2436 | 243.6 | 1319.1 |
| P | 1174.2 | 1218.4 | 1267.3 | 1251.3 | 0.0 | 1478 | 190.1 | 1199.5 |
| TOTAL | 1234.7 | 1293.0 | 1342.7 | 1349.4 | 1362.5 | 4258 | 231.2 | 1289.4 |

| "Z"- CARCASE DE BOVINE CU VÂRSTA CUPRINSĂ ÎNTRE 8 LUNI ȘI MAI PUȚIN DE 12 LUNI (TINERET BOVIN) | | | | | | | | |
|---|----------------------------|---------------|---------------|---------------|---------------|------------------|----------------|-------------------------------|
| CONFORMAȚIE | PREȚ MEDIU (RON / 100 kg) | | | | | NUMĂR CARCASE | TOTAL | |
| | GRĂSIME | | | | | | GREUTATE MEDIE | PREȚ MEDIU (RON / 100 kg) |
| | 1 | 2 | 3 | 4 | 5 | | | |
| E | 0.0 | 0.0 | 0.0 | 0.0 | 0.0 | 0 | 0.0 | 0.0 |
| U | 1401.8 | 1419.5 | 1318.5 | 0.0 | 0.0 | 9 | 300.9 | 1382.6 |
| R | 1383.4 | 1341.6 | 1480.4 | 1308.0 | 1520.0 | 97 | 278.9 | 1379.6 |
| O | 1334.4 | 1359.5 | 1391.8 | 0.0 | 0.0 | 817 | 206.8 | 1343.6 |
| P | 1268.1 | 1347.1 | 1272.2 | 1264.0 | 0.0 | 885 | 160.4 | 1281.4 |
| TOTAL | 1305.2 | 1354.5 | 1400.5 | 1285.0 | 1520.0 | 1808 | 188.4 | 1320.8 |

| TOATE CATEGORIILE | | | | | | | | |
|--------------------------|----------------------------|---------------|---------------|---------------|---------------|------------------|----------------|-------------------------------|
| CONFORMAȚIE | PREȚ MEDIU (RON / 100 kg) | | | | | NUMĂR CARCASE | TOTAL | |
| | GRĂSIME | | | | | | GREUTATE MEDIE | PREȚ MEDIU (RON / 100 kg) |
| | 1 | 2 | 3 | 4 | 5 | | | |
| E | 2065.0 | 1672.5 | 1465.0 | 0.0 | 0.0 | 5 | 414.2 | 1736.6 |
| U | 1451.6 | 1354.2 | 1368.5 | 1365.6 | 1213.8 | 183 | 414.6 | 1377.2 |
| R | 1363.8 | 1337.0 | 1340.9 | 1270.2 | 1179.3 | 2115 | 346.1 | 1336.9 |
| O | 1286.9 | 1268.5 | 1253.1 | 1282.7 | 1259.0 | 13614 | 261.8 | 1272.2 |
| P | 1146.6 | 1184.3 | 1226.1 | 1213.5 | 0.0 | 11007 | 205.3 | 1166.3 |
| TOTAL | 1227.0 | 1253.2 | 1263.9 | 1276.5 | 1202.4 | 26924 | 246.4 | 1244.6 |



**Raport prețuri de piață din România versus prețuri de piață comunitare
conform Art.7 Regulamentul de punere în aplicare (UE) 2017/1184 al Comisiei din 20 aprilie 2017**

Perioada: trim II 2019

| CATEGORIA | CLASA | PREȚ MEDIU | | | PREȚ RO /PREȚ COMUNITAR (%) |
|--------------------------|-------|----------------|---------------|---------------|--------------------------------|
| | | ROMANIA | | UE | |
| | | RON / 100 kg | € / 100 kg | € / 100 kg | |
| Z | U2 | 1400.67 | 294.96 | 416.20 | -29.13 |
| Z | U3 | 1324.50 | 278.27 | 390.75 | -28.79 |
| Z | R2 | 1351.12 | 284.54 | 386.92 | -26.46 |
| Z | R3 | 1451.14 | 304.91 | 366.03 | -16.70 |
| Z | O2 | 1357.46 | 285.87 | 342.15 | -16.45 |
| Z | O3 | 1397.35 | 294.13 | 335.22 | -12.26 |
| Z | | 1361.06 | 286.63 | 368.70 | -22.26 |
| A | U2 | 1460.97 | 307.79 | 388.92 | -20.86 |
| A | U3 | 1391.39 | 293.32 | 379.38 | -22.68 |
| A | R2 | 1415.00 | 297.99 | 356.35 | -16.38 |
| A | R3 | 1513.63 | 318.77 | 359.94 | -11.44 |
| A | O2 | 1354.67 | 285.27 | 321.57 | -11.29 |
| A | O3 | 1420.35 | 299.08 | 331.94 | -9.90 |
| A | | 1382.35 | 291.10 | 360.33 | -19.21 |
| B | R3 | 1452.59 | 305.90 | 306.21 | -0.10 |
| C | U2 | 0.00 | 0.00 | 395.73 | |
| C | U3 | 1243.00 | 261.15 | 397.68 | -34.33 |
| C | U4 | 0.00 | 0.00 | 394.47 | |
| C | R3 | 1584.37 | 333.98 | 386.35 | -13.56 |
| C | R4 | 1429.67 | 300.40 | 392.65 | -23.49 |
| C | O3 | 1297.68 | 273.28 | 361.74 | -24.45 |
| C | O4 | 1234.25 | 260.22 | 375.08 | -30.62 |
| C | | 1396.80 | 294.14 | 381.22 | -22.84 |
| D | R3 | 1180.08 | 248.51 | 348.89 | -28.77 |
| D | R4 | 1170.27 | 246.44 | 314.06 | -21.53 |
| D | O2 | 1187.89 | 250.16 | 271.67 | -7.92 |
| D | O3 | 1200.74 | 252.87 | 294.26 | -14.07 |
| D | O4 | 1217.73 | 256.44 | 294.37 | -12.89 |
| D | P2 | 1144.63 | 241.05 | 238.87 | 0.91 |
| D | P3 | 1211.94 | 255.23 | 275.35 | -7.31 |
| D | | 1177.80 | 248.04 | 290.94 | -14.75 |
| E | U2 | 1133.00 | 238.16 | 427.81 | -44.33 |
| E | U3 | 1376.37 | 289.68 | 423.06 | -31.53 |
| E | R2 | 1364.70 | 287.39 | 370.78 | -22.49 |
| E | R3 | 1371.15 | 288.76 | 377.98 | -23.60 |
| E | R4 | 1354.56 | 284.99 | 380.98 | -25.20 |
| E | O2 | 1313.65 | 276.63 | 306.00 | -9.60 |
| E | O3 | 1347.71 | 283.81 | 331.38 | -14.36 |
| E | O4 | 1344.54 | 283.14 | 366.61 | -22.77 |
| E | | 1332.47 | 280.60 | 379.66 | -26.09 |
| TOATE CATEGORIILE | | 1261.01 | 265.56 | 340.46 | -22.00 |

* CATEGORII ȘI CLASE DE REFERINȚĂ ÎN UE28: Z3, AR3, CR3, DO3 ȘI ER3

CARCASE DE BOVINE CU VÂRSTA DE 8 LUNI SAU MAI MULT

CONFORM ART.7 REGULAMENTUL DE PUNERE ÎN APLICARE (UE) 2017/1184 AL COMISIEI DIN 20 APRILIE 2017

| Cotații naționale (RON / 100 kg) la intrarea în abator | TRIM II / 2019 | VARIAȚIE | | |
|---|----------------|----------|--------|--------------------------|
| | | 1 TRIM | 1 AN | Medie 5 ani (14 - 18) |
| Tăurași "A" | 1,382.35 | 0.84% | -2.11% | 12.44% |
| Vaci "D" | 1,177.80 | 5.59% | -2.90% | 17.85% |
| Vițele "E" | 1,332.47 | 4.39% | 1.92% | 17.07% |

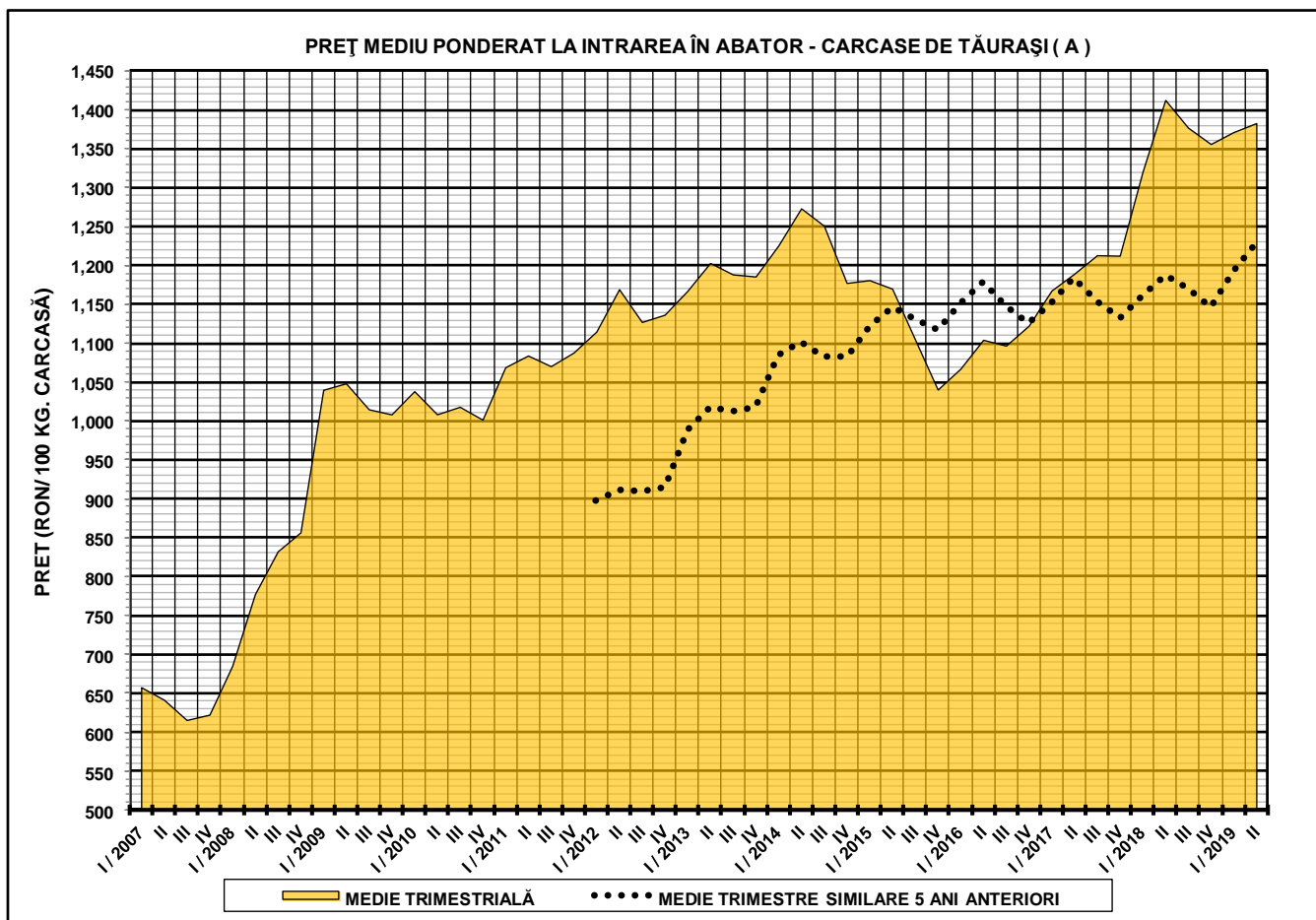

PREȚ MEDIU PONDERAT LA INTRAREA ÎN ABATOR - CARCASE DE VACI (D)

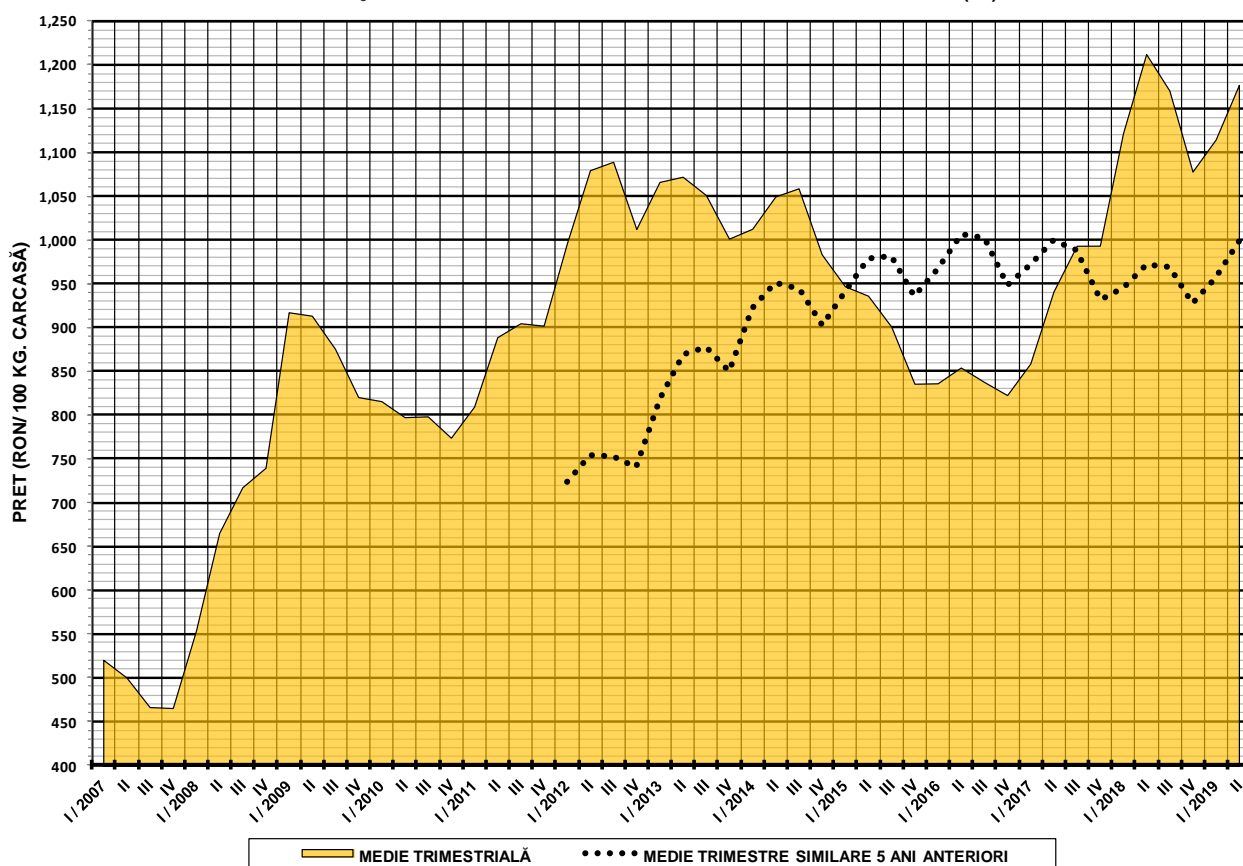

— MEDIE TRIMESTRIALĂ ••••• MEDIE TRIMESTRE SIMILARE 5 ANI ANTERIORI

PREȚ MEDIU PONDERAT LA INTRAREA ÎN ABATOR - CARCASE DE ALTE FEMELE (E)

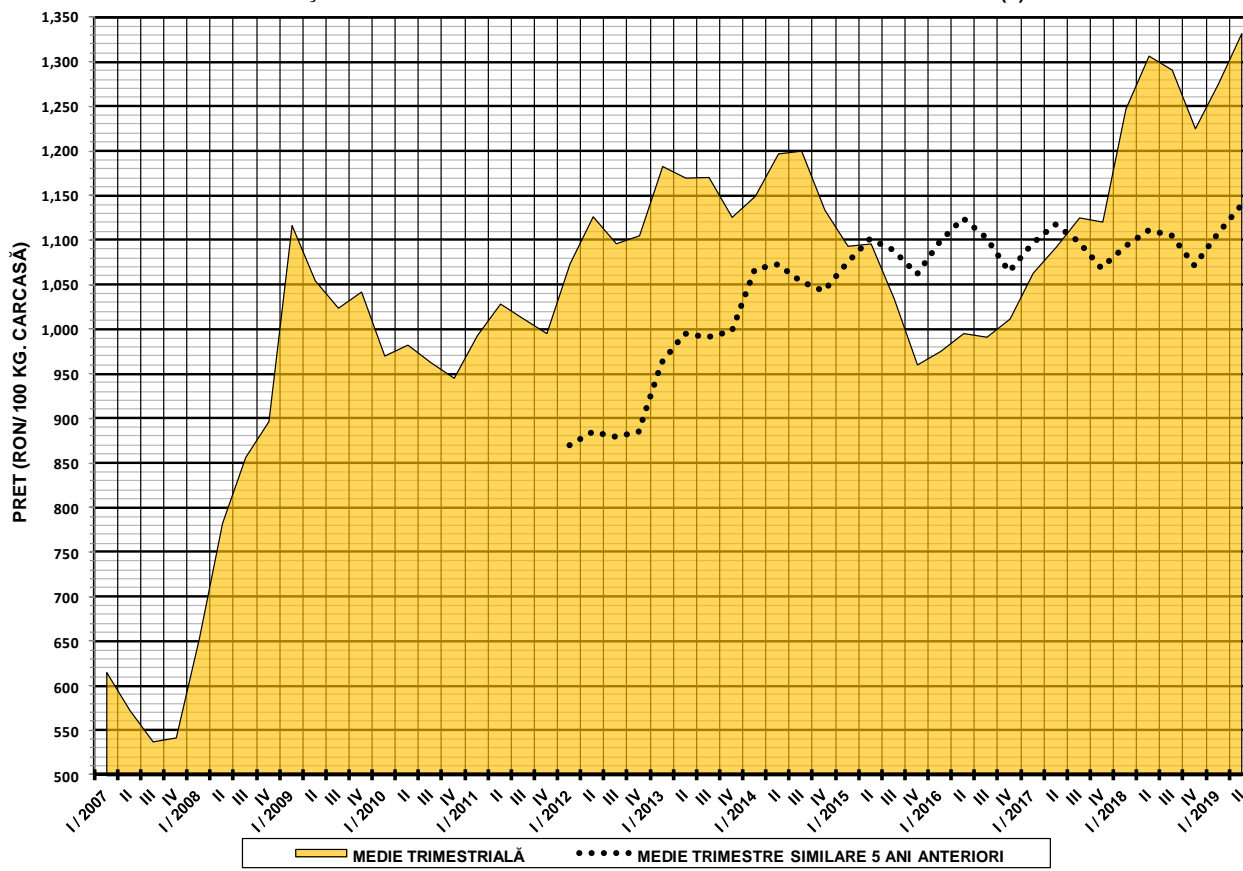

— MEDIE TRIMESTRIALĂ ••••• MEDIE TRIMESTRE SIMILARE 5 ANI ANTERIORI



N.B. Prețurile medii ponderate trimestriale au fost calculate după cum urmează:

1. În toate cazurile de la paginile 1 și 2 au fost aplicate ponderi „real time”, care constau în greutatea individuală în viu, sau în carcasă ale bovinelor. Prețul mediu ponderat trimestrial (în viu sau în carcasă) este egal cu suma produselor dintre prețul individual (în viu sau în carcasă) și greutatea individuală (în viu sau în carcasă) împărțită la suma ponderilor (greutățile în viu sau în carcasă).

2. În toate cazurile de la paginile 3 - 5 au fost aplicate ponderi care constau în numărul de zile din săptămânile care formează trimestrul (câte 7 zile ale săptămânilor întregi și zilele celor 1 - 2 fracțiuni de săptămână). Prețul mediu ponderat trimestrial în carcasă este egal cu suma produselor dintre prețul mediu ponderat săptămânal în carcasă și 7 sau numărul de zile al fracțiunii de săptămână împărțită la suma ponderilor (numărul de zile din trimestru: 90 - 92 zile).