



# Prețul de piață al bovinelor la intrarea în abator Săptămâna 27 (1 – 7 iulie 2019)

SITUAȚIA CARCASELOR DE BOVINE CLASIFICATE ÎN FUNCȚIE DE PROVENIENȚA BOVINELOR SACRIFICATE  
ÎN SĂPTĂMÂNA 1 - 7 IULIE 2019

PROVENIENȚĂ BOVINE  SACRIFICATE	CARCASE CLASIFICATE:						PREȚ FEZABIL CATEGORIILE:						
	BOVINE CU VÂRSTA:				TOTAL		A, B, C, D, E, Z				V		
	DE 8 LUNI SAU MAI MULT (A, B, C, D, E, Z)		MAI MICĂ DE 8 LUNI (V)				TOATE CLASELE		CLASELE CONFORM ART 7, REG (UE) 2017/1184		TOATE CLASELE		
	NUMĂR	%	NUMĂR	%	NUMĂR	%	NUMĂR	%	NUMĂR	%	NUMĂR	%	
CUMPĂRATE	2,094	50.8	48	1.2	2,142	52.0	2,015	48.9	807	19.6	38	0.9	
FERME PROPRII ALE ABATOARELOR	285	6.9	22	0.5	307	7.4	273	6.6	102	2.5	22	0.5	
PRESTĂRI SERVICII	PRODUCĂTORI	1,290	31.3	84	2.0	1,374	33.3	1,261	30.6	215	5.2	84	2.0
	COMERCIANȚI	263	6.4	35	0.8	298	7.2	263	6.4	38	0.9	18	0.4
TOTAL	3,932	95.4	189	4.6	4,121	100.0	3,812	92.5	1,162	28.2	162	3.9	

**2,288** Carcase incluse în rapoartele naționale de prețuri de piață pentru carcasele de bovine cu vârsta de 8 luni sau mai mult  
**55.5%** din total carcase clasificate

**909** Carcase incluse în raportul național de prețuri de piață pentru Comisia Europeană  
**22.1%** din total carcase clasificate

**60** Carcase incluse în rapoartele naționale de prețuri de piață pentru carcasele de bovine cu vârsta mai mică de 8 luni (viței)  
**1.4%** din total carcase clasificate

**Factor general de ajustare pentru cheltuielile de transport a prețurilor raportate: 0.08 RON/kg carcasă caldă-2%**

Prețul în viu al bovinelor din toate clasele de conformație și acoperire cu grăsime  
la intrarea în abator în săptămâna 1 - 7 iulie 2019

Categorია	Număr	Greutate în viu (kg)	Preț în viu (RON / 100 kg)	Modificare preț	
				1 săpt	1 an
"A" - TĂURAȘI	491	479.2	714.0	-0.69%	0.32%
"B" - TAURI	265	494.1	676.3	-3.83%	-0.32%
"C" - BOI	8	830.4	582.9	-17.50%	-8.81%
"D" - VACI	1,090	507.2	545.4	-2.22%	-3.55%
"E" - VIȚELE	285	461.7	630.4	-0.78%	2.75%
"Z" - TINERET BOVIN	149	384.3	665.9	0.42%	1.13%
A + B + C + D + E + Z	2,288	487.1	612.8	-0.94%	0.67%
"V" - VIȚEI	60	228.5	638.2	-3.83%	1.77%



**Raport național prețuri de piață carcase de bovine cu vârsta de 8 luni sau mai mult, la intrarea în abator conform grilei UE**

Săptămâna: 27

din: 01/07/19

până în 07/07/19

<b>"A"- CARCASE DE MASCULI NECASTRAȚI CU VÂRSTA CUPRINSĂ ÎNȚRE 12 LUNI ȘI MAI PUȚIN DE 24 DE LUNI (TĂURĂȘI)</b>								
CONFORMAȚIE	PREȚ MEDIU (RON / 100 kg)					NUMĂR CARCASE	TOTAL	
	GRĂSIME						GREUTATE MEDIE	PREȚ MEDIU (RON / 100 kg)
	1	2	3	4	5			
E	0.0	0.0	0.0	0.0	0.0	0	0.0	0.0
U	2134.0	0.0	1501.0	0.0	0.0	2	405.6	1831.3
R	1457.9	1499.7	1493.6	0.0	0.0	59	324.8	1484.1
O	1321.4	1353.7	1426.3	1495.2	0.0	274	263.5	1345.8
P	1330.2	1298.0	1456.2	0.0	0.0	156	198.2	1323.3
<b>TOTAL</b>	<b>1343.5</b>	<b>1360.2</b>	<b>1462.2</b>	<b>1495.2</b>	<b>0.0</b>	<b>491</b>	<b>250.7</b>	<b>1364.9</b>

<b>"B"- CARCASE DE MASCULI NECASTRAȚI CU VÂRSTA DE 24 DE LUNI ȘI MAI MULT (TAURI)</b>								
CONFORMAȚIE	PREȚ MEDIU (RON / 100 kg)					NUMĂR CARCASE	TOTAL	
	GRĂSIME						GREUTATE MEDIE	PREȚ MEDIU (RON / 100 kg)
	1	2	3	4	5			
E	0.0	0.0	0.0	0.0	0.0	0	0.0	0.0
U	1406.2	0.0	0.0	1300.0	0.0	3	455.7	1373.5
R	1355.2	1403.4	1482.9	0.0	0.0	30	343.9	1414.1
O	1351.1	1369.2	1474.1	1526.0	0.0	100	312.0	1386.6
P	1176.3	1332.4	1236.5	0.0	0.0	132	183.9	1187.5
<b>TOTAL</b>	<b>1254.2</b>	<b>1371.9</b>	<b>1464.9</b>	<b>1458.2</b>	<b>0.0</b>	<b>265</b>	<b>253.4</b>	<b>1318.6</b>

<b>"C"- CARCASE DE MASCULI CASTRAȚI CU VÂRSTA DE 12 LUNI ȘI MAI MULT (BOI)</b>								
CONFORMAȚIE	PREȚ MEDIU (RON / 100 kg)					NUMĂR CARCASE	TOTAL	
	GRĂSIME						GREUTATE MEDIE	PREȚ MEDIU (RON / 100 kg)
	1	2	3	4	5			
E	0.0	0.0	0.0	0.0	0.0	0	0.0	0.0
U	0.0	0.0	0.0	0.0	0.0	0	0.0	0.0
R	0.0	0.0	0.0	0.0	0.0	0	0.0	0.0
O	0.0	1212.8	1233.9	1179.0	0.0	7	433.0	1216.2
P	1047.0	0.0	0.0	0.0	0.0	1	177.1	1047.0
<b>TOTAL</b>	<b>1047.0</b>	<b>1212.8</b>	<b>1233.9</b>	<b>1179.0</b>	<b>0.0</b>	<b>8</b>	<b>401.1</b>	<b>1206.9</b>

<b>"D"- CARCASE DE FEMELE CARE AU FĂȚAT (VACI)</b>								
CONFORMAȚIE	PREȚ MEDIU (RON / 100 kg)					NUMĂR CARCASE	TOTAL	
	GRĂSIME						GREUTATE MEDIE	PREȚ MEDIU (RON / 100 kg)
	1	2	3	4	5			
E	0.0	0.0	0.0	0.0	0.0	0	0.0	0.0
U	0.0	0.0	0.0	1064.3	1019.0	6	414.7	1055.0
R	1216.7	1197.8	1190.5	1132.3	1056.5	63	353.8	1179.1
O	1197.9	1144.7	1201.7	1203.7	0.0	491	260.9	1178.5
P	1052.6	1140.9	1182.9	1136.1	0.0	530	208.7	1099.8
<b>TOTAL</b>	<b>1114.8</b>	<b>1145.3</b>	<b>1196.1</b>	<b>1155.5</b>	<b>1043.2</b>	<b>1090</b>	<b>241.7</b>	<b>1144.4</b>

<b>"E"- CARCASE ALE ALTOR BOVINE FEMELE CU VÂRSTA DE 12 LUNI ȘI MAI MULT (VIȚELE)</b>								
CONFORMAȚIE	PREȚ MEDIU (RON / 100 kg)					NUMĂR CARCASE	TOTAL	
	GRĂSIME						GREUTATE MEDIE	PREȚ MEDIU (RON / 100 kg)
	1	2	3	4	5			
E	0.0	0.0	0.0	0.0	0.0	0	0.0	0.0
U	0.0	0.0	0.0	0.0	0.0	0	0.0	0.0
R	1210.7	1289.5	1316.7	1225.9	0.0	16	335.8	1273.8
O	1270.4	1314.2	1351.2	1282.0	0.0	145	250.3	1311.8
P	1207.1	1254.8	1193.0	0.0	0.0	124	188.5	1219.4
<b>TOTAL</b>	<b>1230.8</b>	<b>1296.6</b>	<b>1334.4</b>	<b>1243.4</b>	<b>0.0</b>	<b>285</b>	<b>228.2</b>	<b>1275.4</b>

<b>"Z"- CARCASE DE BOVINE CU VÂRSTA CUPRINSĂ ÎNȚRE 8 LUNI ȘI MAI PUȚIN DE 12 LUNI (TINERET BOVIN)</b>								
CONFORMAȚIE	PREȚ MEDIU (RON / 100 kg)					NUMĂR CARCASE	TOTAL	
	GRĂSIME						GREUTATE MEDIE	PREȚ MEDIU (RON / 100 kg)
	1	2	3	4	5			
E	0.0	0.0	0.0	0.0	0.0	0	0.0	0.0
U	0.0	0.0	0.0	0.0	0.0	0	0.0	0.0
R	1194.0	1330.0	0.0	0.0	0.0	2	275.9	1257.3
O	1326.0	1352.1	1498.9	1510.0	0.0	66	231.0	1371.3
P	1249.7	1227.7	1310.0	0.0	0.0	81	163.4	1248.6
<b>TOTAL</b>	<b>1275.8</b>	<b>1327.4</b>	<b>1480.8</b>	<b>1510.0</b>	<b>0.0</b>	<b>149</b>	<b>194.9</b>	<b>1313.2</b>

<b>TOATE CATEGORIILE</b>								
CONFORMAȚIE	PREȚ MEDIU (RON / 100 kg)					NUMĂR CARCASE	TOTAL	
	GRĂSIME						GREUTATE MEDIE	PREȚ MEDIU (RON / 100 kg)
	1	2	3	4	5			
E	0.0	0.0	0.0	0.0	0.0	0	0.0	0.0
U	1631.1	0.0	1501.0	1105.6	1019.0	11	424.2	1283.3
R	1339.3	1381.8	1354.1	1143.8	1056.5	170	339.4	1332.0
O	1275.6	1256.2	1289.5	1279.7	0.0	1083	264.1	1271.0
P	1153.7	1188.5	1210.8	1136.1	0.0	1024	197.8	1167.9
<b>TOTAL</b>	<b>1219.5</b>	<b>1243.8</b>	<b>1292.8</b>	<b>1206.7</b>	<b>1043.2</b>	<b>2288</b>	<b>240.8</b>	<b>1239.6</b>

Prețuri incluse în raportul național de prețuri pentru Comisia Europeană



**Raport național parțial prețuri de piață carcase de bovine cu vârsta de 8 luni sau mai mult, la intrarea în abator conform grilei UE (\*)**

Săptămâna: 27

din: 01/07/19

până în 07/07/19

<b>"A"- CARCASE DE MASCULI NECASTRAȚI CU VÂRSTA CUPRINSĂ ÎNTRE 12 LUNI ȘI MAI PUȚIN DE 24 DE LUNI (TĂURAȘI)</b>								
CONFORMAȚIE	PREȚ MEDIU (RON / 100 kg)					NUMĂR CARCASE	TOTAL	
	GRĂSIME						GREUTATE MEDIE	PREȚ MEDIU (RON / 100 kg)
	1	2	3	4	5			
E	0.0	0.0	0.0	0.0	0.0	0	0.0	0.0
U	2134.0	0.0	1501.0	0.0	0.0	2	405.6	1831.3
R	1457.5	1556.0	1512.8	0.0	0.0	41	315.4	1508.7
O	1319.3	1334.9	1466.2	1495.2	0.0	192	265.7	1338.9
P	1340.6	1259.8	0.0	0.0	0.0	115	188.5	1310.6
<b>TOTAL</b>	<b>1346.1</b>	<b>1344.6</b>	<b>1493.3</b>	<b>1495.2</b>	<b>0.0</b>	<b>350</b>	<b>247.0</b>	<b>1361.8</b>

<b>"B"- CARCASE DE MASCULI NECASTRAȚI CU VÂRSTA DE 24 DE LUNI ȘI MAI MULT (TAURI)</b>								
CONFORMAȚIE	PREȚ MEDIU (RON / 100 kg)					NUMĂR CARCASE	TOTAL	
	GRĂSIME						GREUTATE MEDIE	PREȚ MEDIU (RON / 100 kg)
	1	2	3	4	5			
E	0.0	0.0	0.0	0.0	0.0	0	0.0	0.0
U	1406.2	0.0	0.0	1300.0	0.0	3	455.7	1373.5
R	1391.9	1396.1	1469.4	0.0	0.0	21	344.1	1417.9
O	1352.5	1371.4	1505.3	1526.0	0.0	88	317.1	1393.0
P	1171.5	1335.3	1236.5	0.0	0.0	128	181.8	1181.8
<b>TOTAL</b>	<b>1250.9</b>	<b>1372.1</b>	<b>1476.8</b>	<b>1458.2</b>	<b>0.0</b>	<b>240</b>	<b>249.0</b>	<b>1313.4</b>

<b>"C"- CARCASE DE MASCULI CASTRAȚI CU VÂRSTA DE 12 LUNI ȘI MAI MULT (BOI)</b>								
CONFORMAȚIE	PREȚ MEDIU (RON / 100 kg)					NUMĂR CARCASE	TOTAL	
	GRĂSIME						GREUTATE MEDIE	PREȚ MEDIU (RON / 100 kg)
	1	2	3	4	5			
E	0.0	0.0	0.0	0.0	0.0	0	0.0	0.0
U	0.0	0.0	0.0	0.0	0.0	0	0.0	0.0
R	0.0	0.0	0.0	0.0	0.0	0	0.0	0.0
O	0.0	1212.8	1233.9	1179.0	0.0	7	433.0	1216.2
P	1047.0	0.0	0.0	0.0	0.0	1	177.1	1047.0
<b>TOTAL</b>	<b>1047.0</b>	<b>1212.8</b>	<b>1233.9</b>	<b>1179.0</b>	<b>0.0</b>	<b>8</b>	<b>401.1</b>	<b>1206.9</b>

<b>"D"- CARCASE DE FEMELE CARE AU FĂTAT (VACI)</b>								
CONFORMAȚIE	PREȚ MEDIU (RON / 100 kg)					NUMĂR CARCASE	TOTAL	
	GRĂSIME						GREUTATE MEDIE	PREȚ MEDIU (RON / 100 kg)
	1	2	3	4	5			
E	0.0	0.0	0.0	0.0	0.0	0	0.0	0.0
U	0.0	0.0	0.0	1064.3	1019.0	6	414.7	1055.0
R	1216.7	1197.8	1211.2	1126.7	1056.5	59	349.4	1184.6
O	1196.8	1141.9	1208.5	1203.9	0.0	479	259.0	1178.6
P	1050.3	1135.1	1177.2	1136.1	0.0	517	209.0	1096.2
<b>TOTAL</b>	<b>1113.8</b>	<b>1141.4</b>	<b>1202.0</b>	<b>1153.2</b>	<b>1043.2</b>	<b>1061</b>	<b>240.5</b>	<b>1143.0</b>

<b>"E"- CARCASE ALE ALTOR BOVINE FEMELE CU VÂRSTA DE 12 LUNI ȘI MAI MULT (VIȚELE)</b>								
CONFORMAȚIE	PREȚ MEDIU (RON / 100 kg)					NUMĂR CARCASE	TOTAL	
	GRĂSIME						GREUTATE MEDIE	PREȚ MEDIU (RON / 100 kg)
	1	2	3	4	5			
E	0.0	0.0	0.0	0.0	0.0	0	0.0	0.0
U	0.0	0.0	0.0	0.0	0.0	0	0.0	0.0
R	1268.8	1289.5	1316.7	1225.9	0.0	15	331.7	1290.8
O	1269.7	1315.9	1354.4	1282.0	0.0	124	248.5	1308.7
P	1206.6	1255.3	0.0	0.0	0.0	102	182.4	1217.5
<b>TOTAL</b>	<b>1234.0</b>	<b>1301.4</b>	<b>1343.8</b>	<b>1243.4</b>	<b>0.0</b>	<b>241</b>	<b>225.7</b>	<b>1275.9</b>

<b>"Z"- CARCASE DE BOVINE CU VÂRSTA CUPRINSĂ ÎNTRE 8 LUNI ȘI MAI PUȚIN DE 12 LUNI (TINERET BOVIN)</b>								
CONFORMAȚIE	PREȚ MEDIU (RON / 100 kg)					NUMĂR CARCASE	TOTAL	
	GRĂSIME						GREUTATE MEDIE	PREȚ MEDIU (RON / 100 kg)
	1	2	3	4	5			
E	0.0	0.0	0.0	0.0	0.0	0	0.0	0.0
U	0.0	0.0	0.0	0.0	0.0	0	0.0	0.0
R	1194.0	1330.0	0.0	0.0	0.0	2	275.9	1257.3
O	1351.6	1352.5	1498.9	1510.0	0.0	58	235.3	1385.9
P	1243.2	1227.7	1310.0	0.0	0.0	55	170.4	1242.9
<b>TOTAL</b>	<b>1284.1</b>	<b>1327.1</b>	<b>1480.8</b>	<b>1510.0</b>	<b>0.0</b>	<b>115</b>	<b>205.0</b>	<b>1326.0</b>

<b>TOATE CATEGORIILE</b>								
CONFORMAȚIE	PREȚ MEDIU (RON / 100 kg)					NUMĂR CARCASE	TOTAL	
	GRĂSIME						GREUTATE MEDIE	PREȚ MEDIU (RON / 100 kg)
	1	2	3	4	5			
E	0.0	0.0	0.0	0.0	0.0	0	0.0	0.0
U	1631.1	0.0	1501.0	1105.6	1019.0	11	424.2	1283.3
R	1335.9	1376.2	1351.5	1139.7	1056.5	138	335.5	1323.8
O	1270.3	1240.4	1289.4	1283.0	0.0	948	264.2	1262.9
P	1141.9	1169.8	1183.0	1136.1	0.0	918	197.3	1152.8
<b>TOTAL</b>	<b>1209.8</b>	<b>1226.4</b>	<b>1287.3</b>	<b>1206.9</b>	<b>1043.2</b>	<b>2015</b>	<b>239.5</b>	<b>1227.6</b>

(\*) Pentru calcularea prețurilor medii au fost luate în considerare doar bovinele cumparate de către abatoare



**Raport prețuri de piață din România versus prețuri de piață comunitare  
conform Art.7 Regulamentul de punere în aplicare (UE) 2017/1184 al Comisiei din 20 aprilie 2017**

Săptămâna: 27

din: 01/07/19

până în: 07/07/19

CATEGORIA	CLASA	PREȚ MEDIU			PREȚ RO /PREȚ COMUNITAR (%)
		ROMANIA		UE	
		RON / 100 kg	€ / 100 kg	€ / 100 kg	
Z	U2	0.00	0.00	399.01	
Z	U3	0.00	0.00	391.73	
Z	R2	1330.00	281.24	375.18	-25.04
Z	R3	0.00	0.00	359.37	(*)
Z	O2	1352.06	285.91	337.16	-15.20
Z	O3	1498.92	316.96	329.12	-3.69
<b>Z</b>		<b>1368.14</b>	<b>289.31</b>	<b>360.12</b>	<b>-19.66</b>
A	U2	0.00	0.00	380.84	
A	U3	1501.00	317.40	371.27	-14.51
A	R2	1499.67	317.12	346.99	-8.61
A	R3	1493.58	315.83	349.88	(*) -9.73
A	O2	1353.68	286.25	310.38	-7.77
A	O3	1426.34	301.62	321.59	-6.21
<b>A</b>		<b>1391.89</b>	<b>294.33</b>	<b>351.00</b>	<b>-16.15</b>
<b>B</b>	<b>R3</b>	<b>1482.89</b>	<b>313.57</b>	<b>286.37</b>	<b>9.50</b>
C	U2	0.00	0.00	372.81	
C	U3	0.00	0.00	378.06	
C	U4	0.00	0.00	371.80	
C	R3	0.00	0.00	369.08	(*)
C	R4	0.00	0.00	373.07	
C	O3	1233.85	260.91	348.62	-25.16
C	O4	1179.00	249.31	356.86	-30.14
<b>C</b>		<b>1228.21</b>	<b>259.72</b>	<b>363.75</b>	<b>-28.60</b>
D	R3	1190.53	251.75	350.23	-28.12
D	R4	1132.26	239.43	310.17	-22.81
D	O2	1144.73	242.07	268.55	-9.86
D	O3	1201.70	254.11	292.91	(*) -13.25
D	O4	1203.73	254.54	290.04	-12.24
D	P2	1140.88	241.25	238.76	1.04
D	P3	1182.91	250.14	273.64	-8.59
<b>D</b>		<b>1159.49</b>	<b>245.19</b>	<b>289.50</b>	<b>-15.31</b>
E	U2	0.00	0.00	407.60	
E	U3	0.00	0.00	417.28	
E	R2	1289.46	272.67	367.49	-25.80
E	R3	1316.68	278.43	368.99	(*) -24.54
E	R4	1225.86	259.22	366.95	-29.36
E	O2	1314.17	277.90	300.33	-7.47
E	O3	1351.16	285.72	327.63	-12.79
E	O4	1282.00	271.09	351.64	-22.91
<b>E</b>		<b>1317.04</b>	<b>278.50</b>	<b>370.37</b>	<b>-24.80</b>
<b>TOATE CATEGORIILE</b>		<b>1250.31</b>	<b>264.39</b>	<b>332.70</b>	<b>-20.53</b>

(\*) CATEGORII ȘI CLASE DE REFERINȚĂ ÎN UE28: Z3, AR3, CR3, DO3 ȘI ER3



**CARCASE DE CARCASE DE BOVINE CU VÂRSTA DE 8 LUNI SAU MAI MULT LA INTRAREA ÎN ABATOR  
CONFORM ART.7 REGULAMENTUL DE PUNERE ÎN APLICARE (UE) 2017/1184 AL COMISIEI DIN 20 APRILIE 2017**

Cotații naționale (RON / 100 kg)	SĂPT 27 / 2019	VARIAȚIE		
		1 SĂPT	1 AN	Medie 5 ani (14 - 18)
Tăurași "A"	1,391.89	-0.44%	-0.90%	12.17%
Vaci "D"	1,159.49	-2.44%	-3.93%	13.44%
Vițele "E"	1,317.04	-0.77%	2.95%	15.94%

Prețuri medii europene (€ / 100 kg)	SĂPT 27 / 2019			VARIAȚIE					
				1 SĂPT			1 AN		
	A	D	E	A	D	E	A	D	E
Uniunea Europeană	351.00	289.50	370.37	-0.54%	-0.41%	-0.60%	-5.46%	-3.04%	-5.38%
Franța	378.07	325.52	408.43	-0.19%	-0.40%	-0.15%	0.73%	-1.28%	0.64%
Germania	343.37	297.92	338.39	-0.15%	0.40%	0.04%	-7.74%	-4.13%	-5.96%
Italia	399.36	259.95	441.62	-0.78%	-0.96%	-0.38%	1.40%	-2.32%	-1.40%
Marea Britanie	345.21	272.34	369.62	-0.81%	-0.44%	-0.66%	-11.98%	-13.08%	-11.96%
Olanda	349.39	283.04	284.54	-3.89%	1.98%	14.76%	2.67%	6.03%	17.40%
Polonia	269.83	244.58	291.92	-3.48%	-3.12%	-2.73%	-15.41%	-10.46%	-3.90%
România	294.33	245.19	278.50	-0.53%	-2.53%	-0.86%	-2.31%	-5.29%	1.49%
Ungaria	257.37	194.61	222.50	6.54%	-3.00%	3.54%	-0.31%	-6.38%	16.45%



PREȚ MEDIU PONDERAT LA INTRAREA ÎN ABATOR - CARCASE DE TĂURAȘI (A)

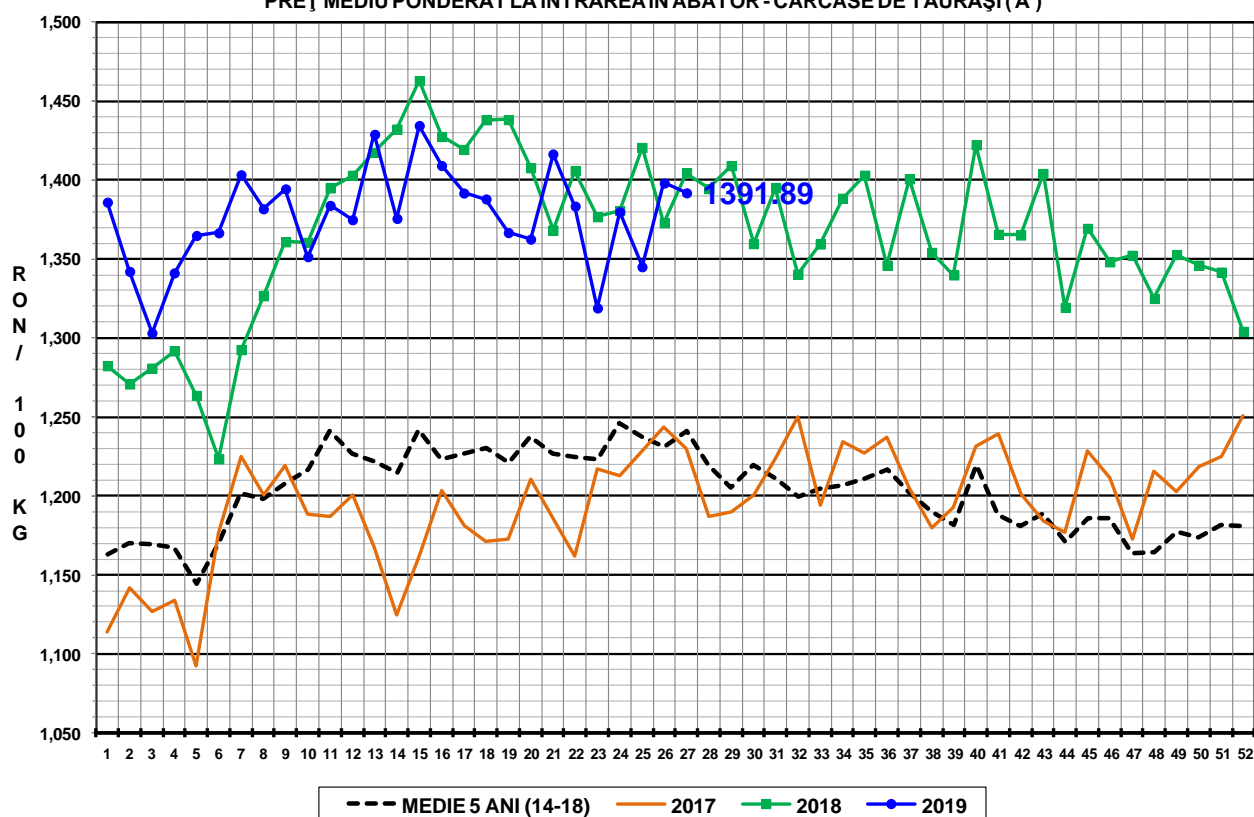

PREȚ MEDIU PONDERAT LA INTRAREA ÎN ABATOR - CARCASE DE VACI (D)

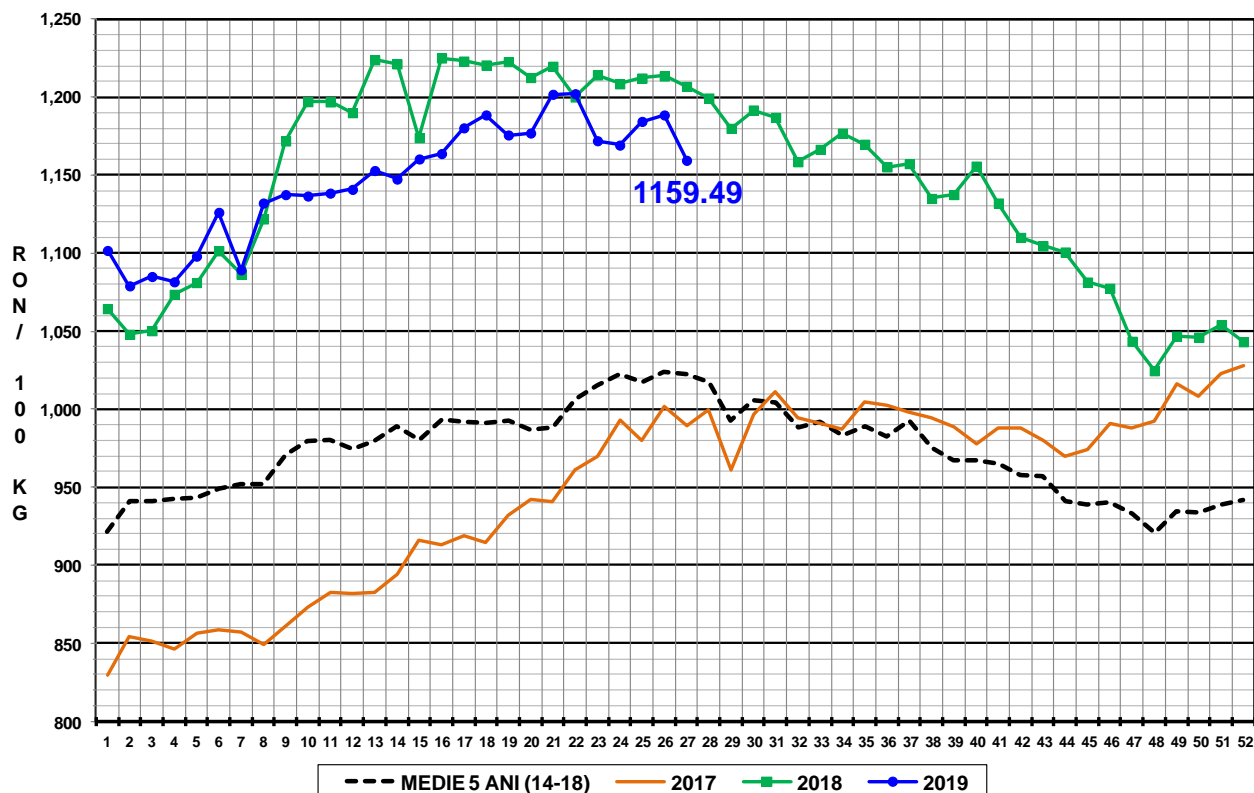

PREȚ MEDIU PONDERAT LA INTRAREA ÎN ABATOR - CARCASE DE VIȚELE (E)

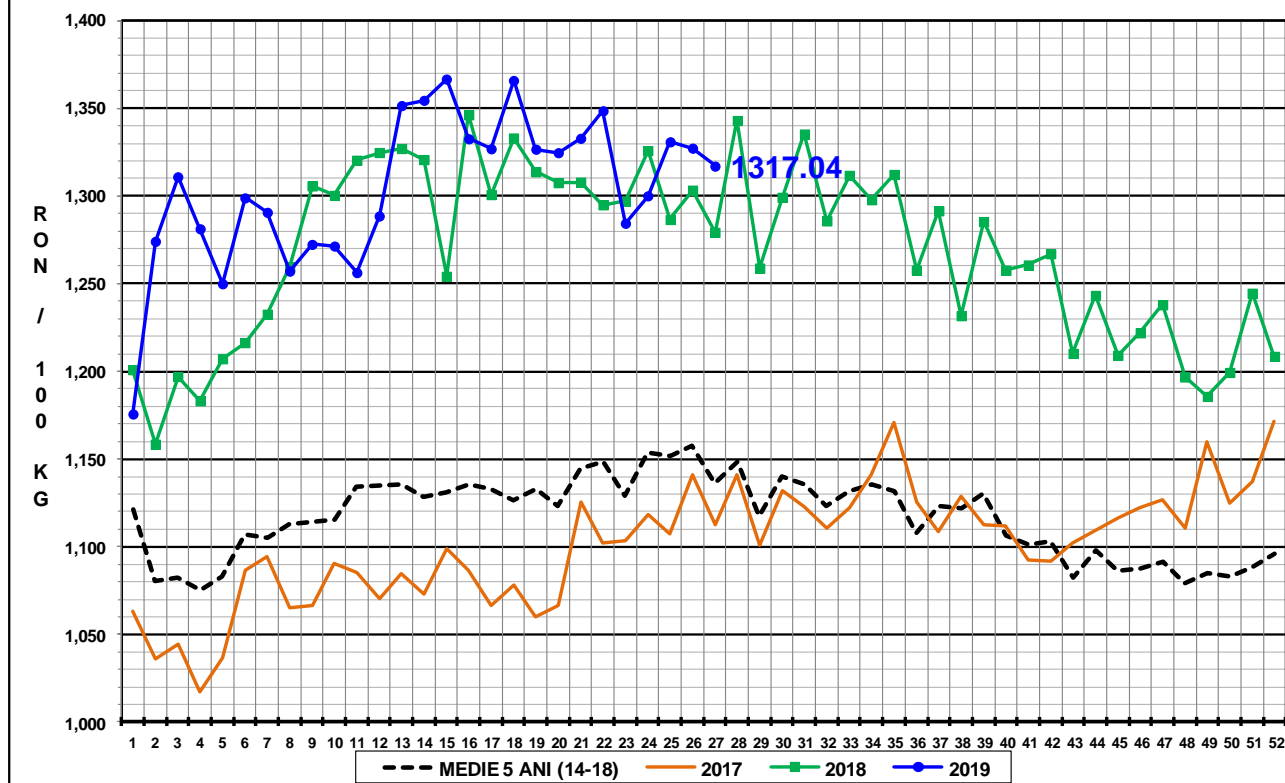

**N.B. Prețurile medii ponderate săptămânale au fost calculate după cum urmează:**

1. În toate cazurile de la paginile 1 - 3 și în cazul „per combinație categorie, clasă de conformație și grad de acoperire cu grăsime” de la pagina 4, au fost aplicate ponderi „real time”, care constau în greutatea individuală în viu, sau în carcasă ale bovinelor. Prețul mediu ponderat săptămânal (în viu sau în carcasă) este egal cu suma produselor dintre prețul individual (în viu sau în carcasă) și greutatea individuală (în viu sau în carcasă) împărțită la suma ponderilor (greutățile în viu sau în carcasă).

2. În cazul „per categorie” de la paginile 4 - 7, au fost aplicate ponderi bazate pe „cifrele istorice” comunicate de statele membre privind distribuția în clasele SEUROP.