

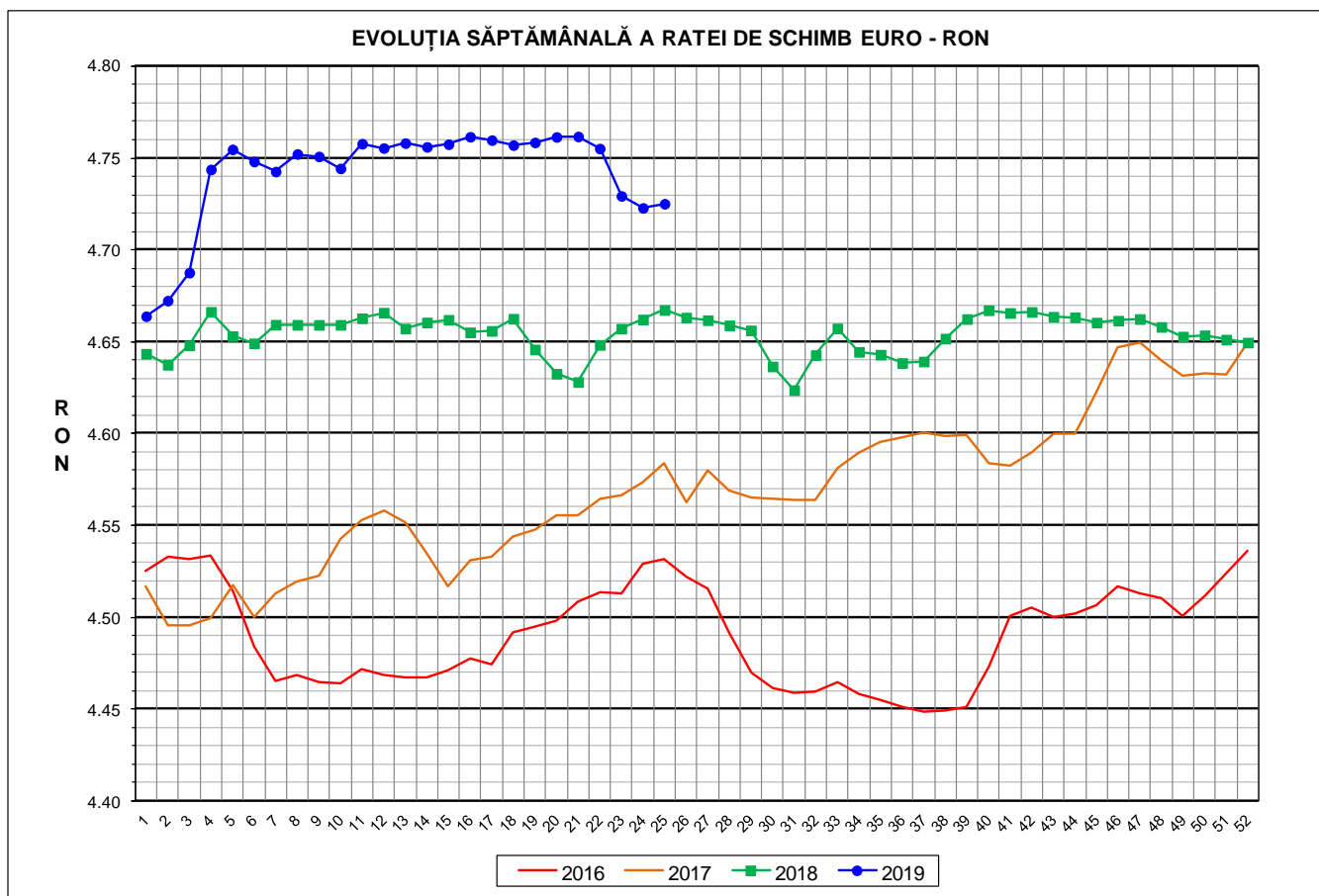

# Prețul de piață al porcilor la intrarea în abator Săptămâna 25 (17 – 23 iunie 2019)



| RATA DE SCHIMB EURO - RON |          |        |       |
|---------------------------|----------|--------|-------|
| SĂPT 25 / 2019            | VARIAȚIE |        |       |
|                           | 1 SĂPT   | 4 SĂPT | 1 AN  |
| 1€ = 4.7251 RON           | 0.05%    | -0.77% | 1.24% |



**SITUAȚIA CARCASELOR DE PORCINE CLASIFICATE  
ÎN FUNCȚIE DE PROVENIENȚA PORCILOR SACRIFICAȚI  
IN SĂPTĂMÂNA 17 - 23 Iunie 2019**

|   |  | NUMĂR<br>CARCASE | % DIN TOTAL   |
|---|--|------------------|---------------|
| PROVENIENȚĂ<br>PORCI<br>SACRIFICAȚI                                 | TRANZACȚII COMERCIALE ÎNTRE<br>ABATOARE ȘI FURNIZORI | 40,811           | 55.25         |
|   | FERME PROPRII ALE<br>ABATOARELOR                     | 27,994           | 37.90         |
|   | PRESTĂRI SERVICII                                    | 5,061            | 6.85          |
| <b>TOTAL CARCASE CLASIFICATE CU GREUTATEA<br/>CALDĂ 50 - 120 KG</b> |  | <b>73,866</b>    | <b>100.00</b> |
| DIN CARE DIN COMERȚ INTRACOMUNITAR                                  |  | 7,775            | 10.53         |

Situația porcilor proveniți din tranzacții comerciale  
între abatoare și furnizori care fac obiectul raportării prețurilor  
în săptămâna 17 - 23 iunie 2019

| Tip preț la intrarea în<br>abator       |            | Carcase cu greutatea caldă 60 - 120 kg |                                       |          |                                       |
|---|------------|--|---------------------------------------|----------|---------------------------------------|
|   |            | SEUROP                                 |                                       | d.c. S+E |                                       |
|   |            | nr                                     | % din total<br>carcase<br>clasificate | nr       | % din total<br>carcase<br>clasificate |
| De bază<br>pentru<br>56% carne<br>macră | în carcasă | 392                                    | 0.5%                                  | 375      | 0.5%                                  |
|   | în viu     | 1,446                                  | 2.0%                                  | 1,214    | 1.6%                                  |
| Forfetar în viu                         |            | 38,681                                 | 52.4%                                 | 36,679   | 49.7%                                 |
| Total                                   |            | 40,519                                 | 54.9%                                 | 38,268   | 51.8%                                 |

 Carcase incluse în raportul național de prețuri pentru DG AGRI



## Prețul de piață al porcilor în săptămâna 17 - 23 iunie 2019

| Clasa        | % carne macră | Număr porci   | % din total porci | Procent mediu carne macră | Greutate medie (kg) |                    | Preț mediu (RON / 100 kg) |                    |
|--------------|---------------|---------------|-------------------|---------------------------|---------------------|--------------------|---------------------------|--------------------|
|              |               |               |                   |                           | vie                 | carcasă caldă - 2% | viu                       | carcasă caldă - 2% |
| S            | ≥ 60          | 25,426        | 62.75             | 62.4                      | 105.4               | 81.6               | 692.89                    | 894.42             |
| E            | 55 - 59.9     | 12,842        | 31.69             | 58.1                      | 108.2               | 83.7               | 688.90                    | 890.37             |
| U            | 50 - 54.9     | 1,948         | 4.81              | 53.2                      | 109.1               | 84.2               | 674.13                    | 873.00             |
| ROP          | < 50          | 303           | 0.75              | 47.4                      | 112.0               | 86.5               | 649.94                    | 842.00             |
| <b>TOTAL</b> |               | <b>40,519</b> | <b>100.00</b>     | <b>60.5</b>               | <b>106.5</b>        | <b>82.5</b>        | <b>690.34</b>             | <b>891.65</b>      |

**EVOLUȚIA SĂPTĂMÂNALĂ ÎN ULTIMUL AN A PREȚULUI DE PIAȚĂ ȘI A GREUTĂȚII ÎN VIU A PORCILOR  
LA INTRAREA ÎN ABATOR**

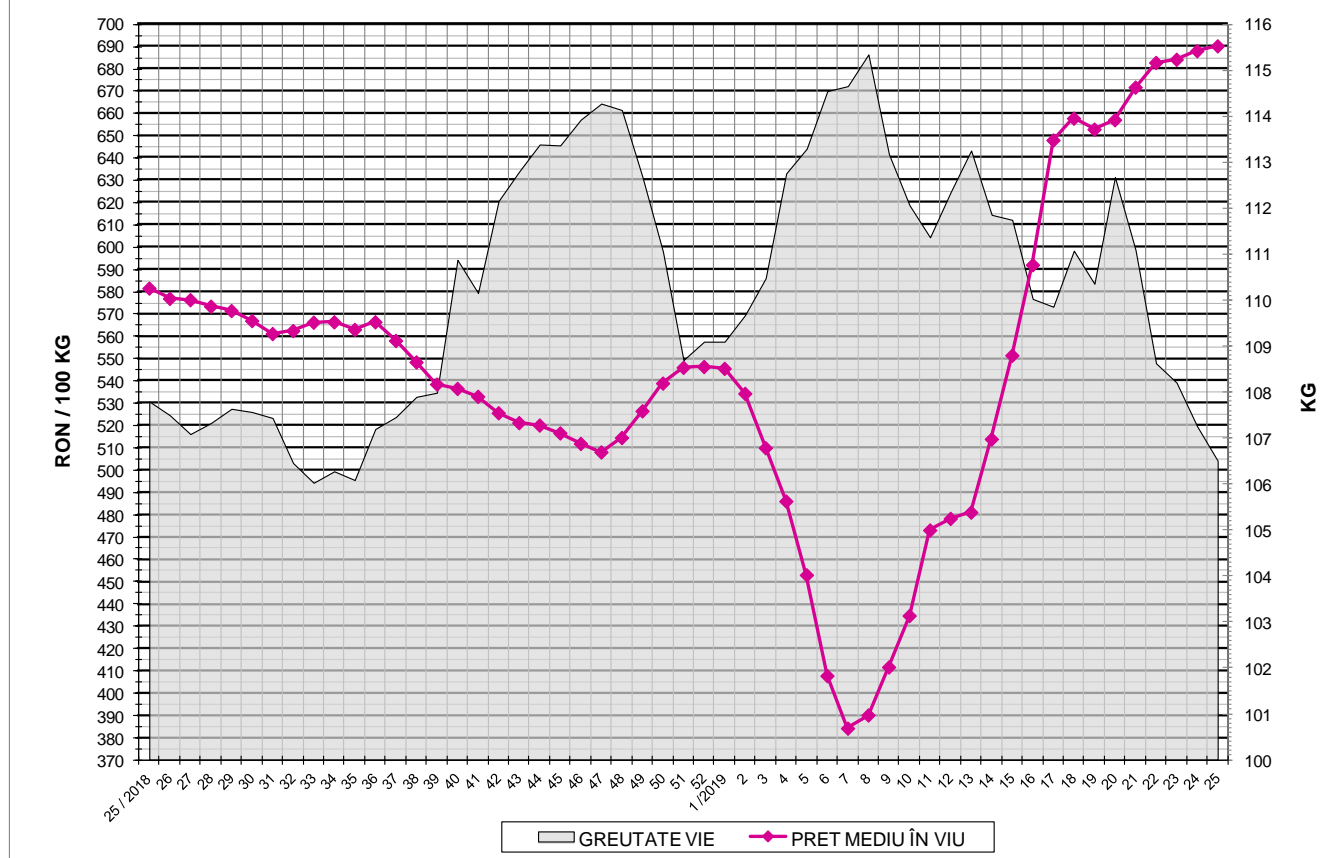

EVOLUȚIA SĂPTĂMĂNALĂ A PREȚULUI DE PIAȚĂ ÎN VIU AL PORCILOR ÎN ROMÂNIA (1)

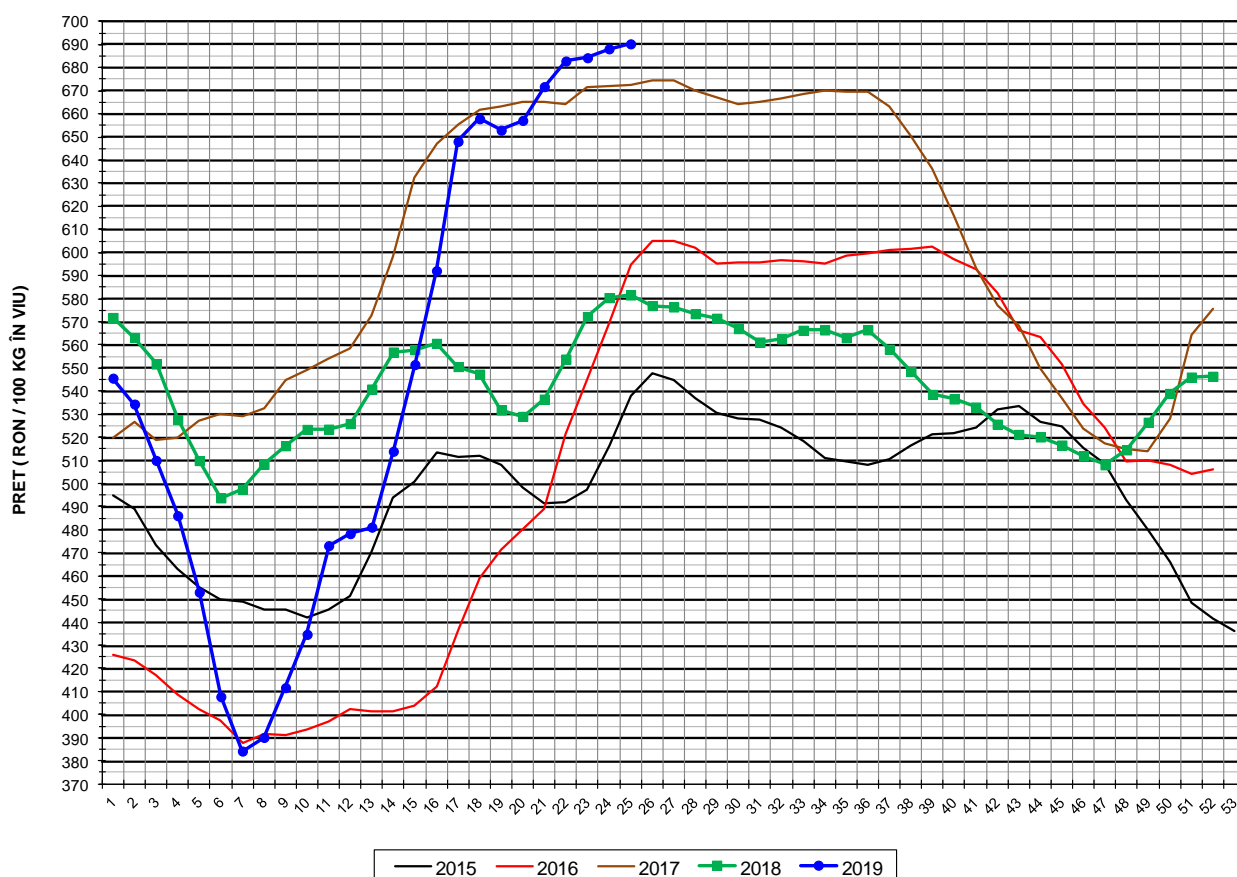

| PREȚ ÎN VIU    |          |        |        |
|----------------|----------|--------|--------|
| SĂPT 25 / 2019 | VARIAȚIE |        |        |
|                | 1 SĂPT   | 4 SĂPT | 1 AN   |
| 690.34 RON     | 0.31%    | 2.76%  | 18.68% |

EVOLUȚIA SĂPTĂMÂNALĂ A PREȚULUI DE PIAȚĂ ÎN VIU AL PORCILOR ÎN ROMÂNIA (2)

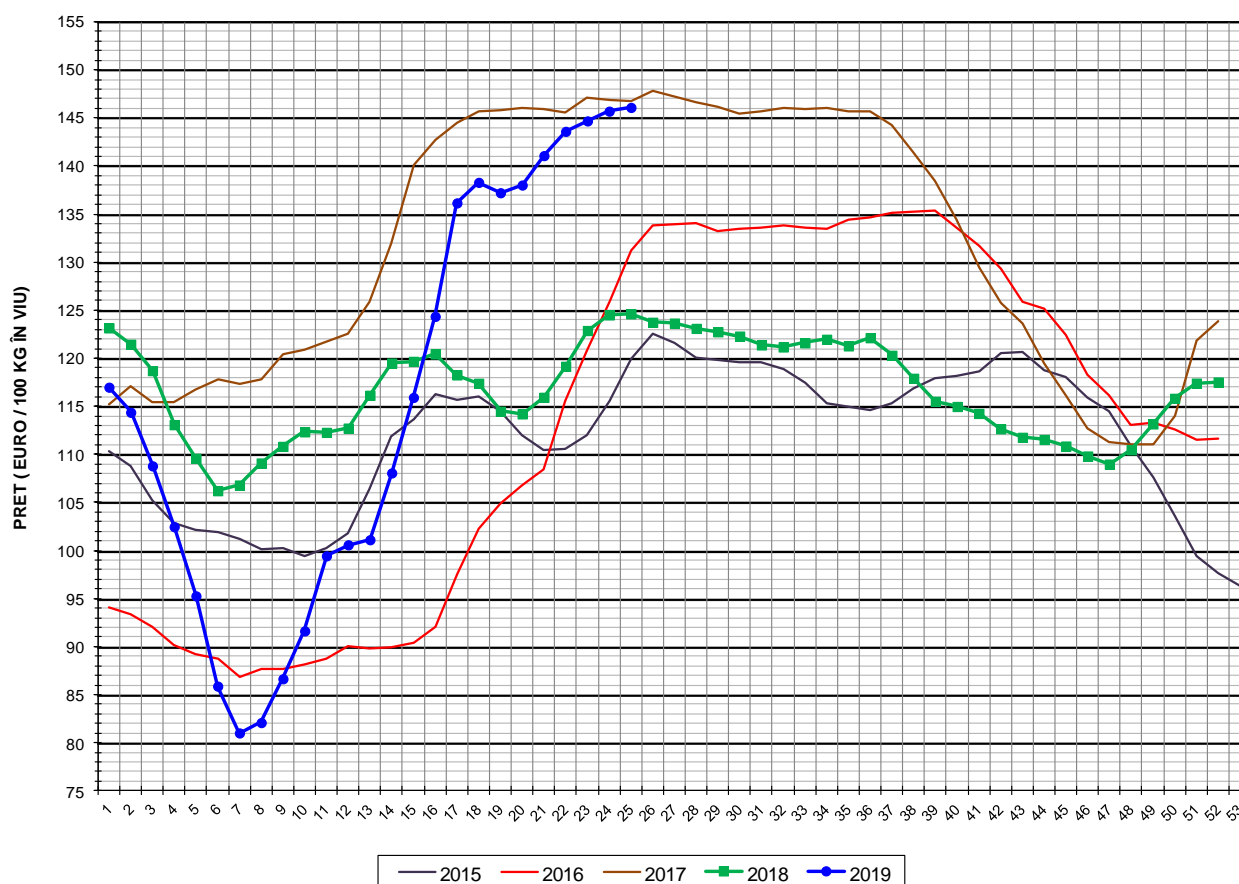

| PREȚ ÎN VIU    |          |        |        |
|----------------|----------|--------|--------|
| SĂPT 25 / 2019 | VARIAȚIE |        |        |
|                | 1 SĂPT   | 4 SĂPT | 1 AN   |
| 146.10 €       | 0.27%    | 3.55%  | 17.23% |



PREȚUL PE PROCENT CARNE MACRĂ AL PORCILOR  
ÎN SĂPTĂMÂNA 17 - 23 IUNIE 2019

| % CARNE MACRĂ          |       | NUMĂR<br>PORCI | % CUMULATIV<br>DIN TOTAL<br>PORCI | GREUTATE (KG) |                       | PREȚ MEDIU (RON/ 100 KG) |                       |
|------------------------|-------|----------------|-----------------------------------|---------------|-----------------------|--------------------------|-----------------------|
| NIVEL GRILA<br>PREȚURI | MEDIE |                |                                   | VIE           | CARCASA<br>CALDĂ - 2% | VIU                      | CARCASA<br>CALDĂ - 2% |
| ≥64                    | 65.1  | 4,383          | 10.82                             | 104.76        | 81.78                 | 695.22                   | 890.62                |
| 63                     | 63.4  | 3,769          | 20.12                             | 104.81        | 81.55                 | 693.48                   | 891.21                |
| 62                     | 62.4  | 5,386          | 33.41                             | 104.87        | 81.26                 | 693.02                   | 894.45                |
| 61                     | 61.5  | 6,165          | 48.63                             | 105.76        | 81.59                 | 692.36                   | 897.39                |
| 60                     | 60.5  | 5,723          | 62.75                             | 106.25        | 81.95                 | 691.21                   | 896.20                |
| 59                     | 59.5  | 4,477          | 73.80                             | 107.36        | 83.06                 | 690.57                   | 892.58                |
| 58                     | 58.5  | 3,318          | 81.99                             | 108.68        | 84.15                 | 690.43                   | 891.73                |
| 57                     | 57.5  | 2,347          | 87.78                             | 109.12        | 84.49                 | 687.50                   | 887.92                |
| 56                     | 56.5  | 1,594          | 91.72                             | 108.24        | 83.71                 | 685.69                   | 886.56                |
| 55                     | 55.5  | 1,106          | 94.44                             | 108.36        | 83.59                 | 685.16                   | 888.17                |
| 54                     | 54.5  | 717            | 96.21                             | 108.93        | 84.10                 | 680.66                   | 881.63                |
| 53                     | 53.5  | 486            | 97.41                             | 108.53        | 83.79                 | 671.77                   | 870.11                |
| 52                     | 52.5  | 356            | 98.29                             | 109.97        | 84.97                 | 671.44                   | 869.00                |
| 51                     | 51.5  | 233            | 98.87                             | 109.95        | 84.91                 | 669.38                   | 866.81                |
| ≤50                    | 48.5  | 459            | 100.00                            | 110.71        | 85.47                 | 654.83                   | 848.20                |
| MEDIE                  | 60.5  | 40,519         | 100.00                            | 106.50        | 82.46                 | 690.34                   | 891.65                |

Culorile de fond ale rândurilor din tabelul de mai sus au legătură cu grila de prețuri.

EVOLUȚIA SĂPTĂMÂNALĂ A PREȚULUI DE PIAȚĂ AL CARCASELOR - CLASELE "S" & "E" ÎN ROMÂNIA (1)

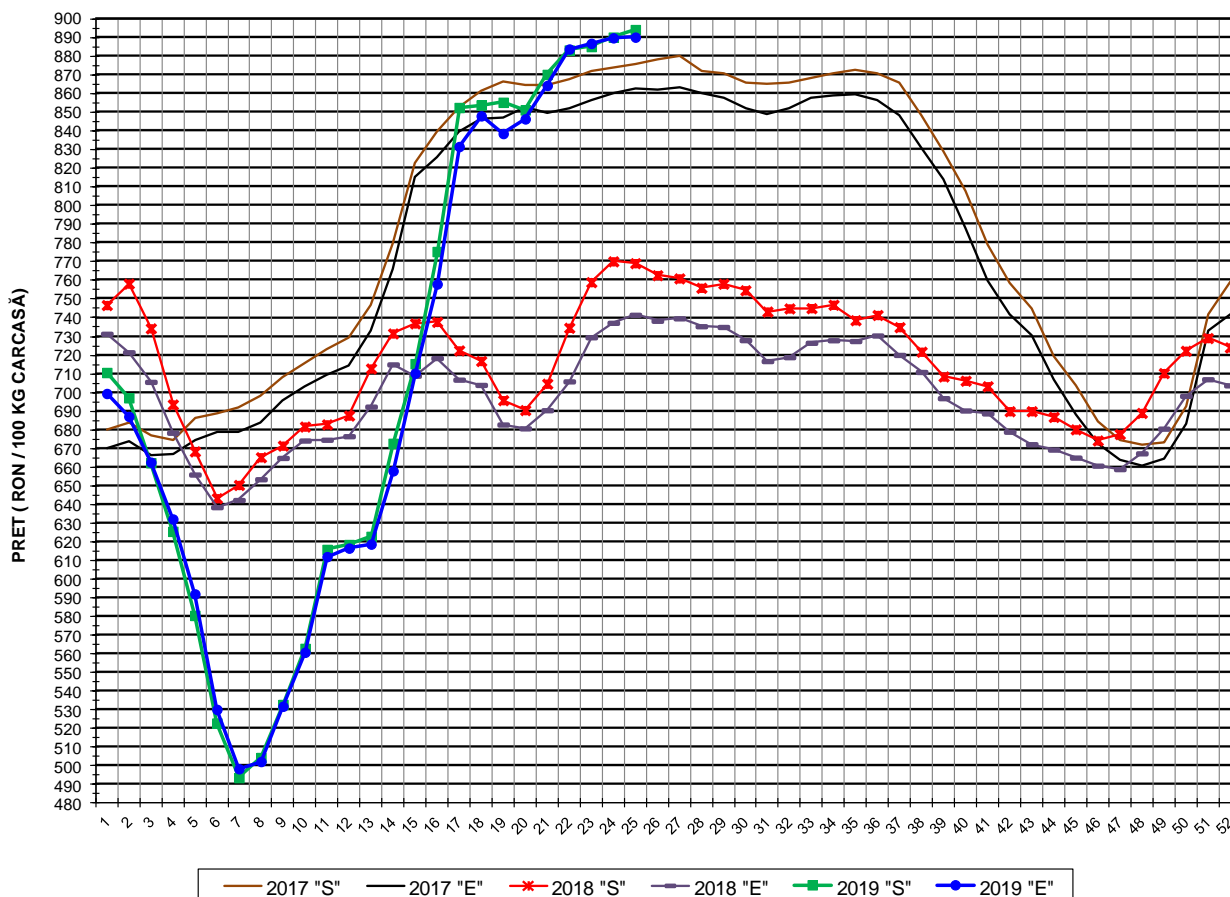

| PREȚ NAȚIONAL CARCASE                |                        |          |        |        |
|--------------------------------------|------------------------|----------|--------|--------|
| CALITATEA STANDARD - CLASELE "S"&"E" |                        |          |        |        |
| CLASA                                | PREȚ<br>SĂPT 25 / 2019 | VARIAȚIE |        |        |
|                                      |                        | 1 SĂPT   | 4 SĂPT | 1 AN   |
| S                                    | 894.42 RON             | 0.46%    | 2.76%  | 16.27% |
| E                                    | 890.37 RON             | 0.04%    | 2.99%  | 20.06% |

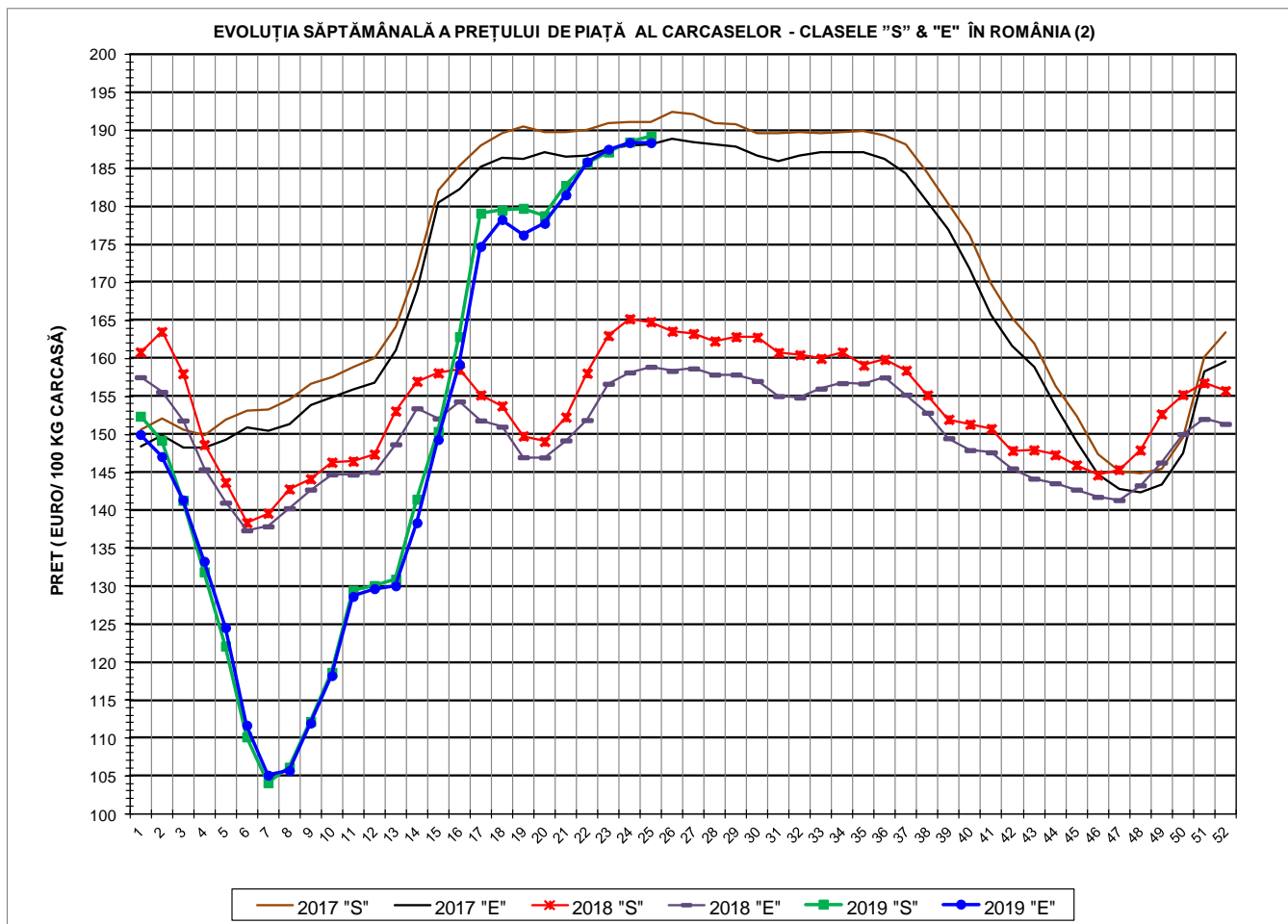

| PREȚ NAȚIONAL CARCASE                  |                        |          |        |        |
|--|------------------------|----------|--------|--------|
| CALITATEA STANDARD - CLASELE "S" & "E" |                        |          |        |        |
| CLASA                                  | PREȚ<br>SAPT 25 / 2019 | VARIAȚIE |        |        |
|  |                        | 1 SĂPT   | 4 SĂPT | 1 AN   |
| S                                      | 189.29 €               | 0.41%    | 3.56%  | 14.84% |
| E                                      | 188.43 €               | -0.01%   | 3.79%  | 18.59% |





**% PREȚ DE PIAȚĂ ÎN ROMÂNIA ȘI ÎN UE28 vs PRAGUL (PREȚUL) DE REFERINȚĂ UE28**

| SAPTAMANA | PREȚ (EUR) |        |           |        |        | % PREȚ vs PRAGUL (PREȚUL) DE REFERINȚĂ UE28 (*) |         |           |         |         |
|-----------|------------|--------|-----------|--------|--------|---|---------|-----------|---------|---------|
|           | ROMÂNIA    |        |           | UE28   |        | ROMÂNIA   |         |           | UE28    |         |
|           | "S"        | "E"    | "S" + "E" | "S"    | "E"    | "S"   | "E"     | "S" + "E" | "S"     | "E"     |
| 51 / 2018 | 156.77     | 152.02 | 154.58    | 137.25 | 135.77 | 103.86%   | 100.72% | 102.41%   | 90.93%  | 89.95%  |
| 52        | 155.74     | 151.38 | 153.76    | 136.95 | 135.47 | 103.18%   | 100.29% | 101.87%   | 90.73%  | 89.75%  |
| 1 / 2019  | 152.38     | 149.97 | 151.47    | 136.42 | 134.45 | 100.96%   | 99.36%  | 100.35%   | 90.38%  | 89.08%  |
| 2         | 149.22     | 147.07 | 148.38    | 136.24 | 134.28 | 98.86%  | 97.44%  | 98.30%    | 90.26%  | 88.97%  |
| 3         | 141.30     | 141.36 | 141.32    | 136.38 | 134.43 | 93.61%  | 93.65%  | 93.63%    | 90.36%  | 89.06%  |
| 4         | 131.88     | 133.27 | 132.37    | 136.07 | 134.13 | 87.37%  | 88.29%  | 87.69%    | 90.15%  | 88.86%  |
| 5         | 122.10     | 124.52 | 122.93    | 136.01 | 134.04 | 80.89%  | 82.50%  | 81.44%    | 90.11%  | 88.80%  |
| 6         | 110.13     | 111.67 | 110.68    | 136.28 | 134.36 | 72.96%  | 73.98%  | 73.33%    | 90.29%  | 89.01%  |
| 7         | 104.09     | 105.09 | 104.45    | 137.84 | 135.74 | 68.96%  | 69.62%  | 69.20%    | 91.32%  | 89.93%  |
| 8         | 106.14     | 105.69 | 105.97    | 138.78 | 136.39 | 70.32%  | 70.02%  | 70.21%    | 91.94%  | 90.36%  |
| 9         | 112.16     | 111.96 | 112.09    | 140.37 | 137.21 | 74.31%  | 74.17%  | 74.26%    | 93.00%  | 90.90%  |
| 10        | 118.64     | 118.21 | 118.49    | 141.45 | 137.89 | 78.60%  | 78.32%  | 78.50%    | 93.71%  | 91.35%  |
| 11        | 129.45     | 128.64 | 129.17    | 143.23 | 139.41 | 85.76%  | 85.23%  | 85.58%    | 94.89%  | 92.36%  |
| 12        | 130.07     | 129.67 | 129.93    | 146.72 | 143.19 | 86.17%  | 85.91%  | 86.08%    | 97.21%  | 94.87%  |
| 13        | 130.91     | 130.04 | 130.60    | 152.91 | 149.99 | 86.73%  | 86.16%  | 86.52%    | 101.31% | 99.37%  |
| 14        | 141.45     | 138.36 | 140.32    | 160.41 | 158.84 | 93.72%  | 91.66%  | 92.96%    | 106.28% | 105.23% |
| 15        | 150.38     | 149.31 | 150.01    | 167.29 | 166.37 | 99.63%  | 98.92%  | 99.38%    | 110.83% | 110.22% |
| 16        | 162.87     | 159.22 | 161.52    | 170.80 | 169.01 | 107.91%   | 105.49% | 107.01%   | 113.16% | 111.97% |
| 17        | 179.14     | 174.75 | 177.51    | 170.81 | 169.62 | 118.68%   | 115.78% | 117.60%   | 113.16% | 112.38% |
| 18        | 179.53     | 178.30 | 179.08    | 171.38 | 170.21 | 118.94%   | 118.13% | 118.64%   | 113.54% | 112.77% |
| 19        | 179.78     | 176.26 | 178.51    | 171.81 | 170.75 | 119.11%   | 116.77% | 118.26%   | 113.83% | 113.13% |
| 20        | 178.81     | 177.80 | 178.43    | 173.86 | 172.62 | 118.46%   | 117.79% | 118.22%   | 115.18% | 114.37% |
| 21        | 182.80     | 181.56 | 182.32    | 175.71 | 174.27 | 121.11%   | 120.29% | 120.79%   | 116.41% | 115.46% |
| 22        | 185.79     | 185.90 | 185.83    | 176.67 | 175.32 | 123.09%   | 123.17% | 123.12%   | 117.04% | 116.15% |
| 23        | 187.20     | 187.56 | 187.33    | 177.90 | 176.59 | 124.02%   | 124.26% | 124.11%   | 117.86% | 116.99% |
| 24        | 188.52     | 188.44 | 188.49    | 179.78 | 178.15 | 124.90%   | 124.85% | 124.88%   | 119.11% | 118.03% |
| 25        | 189.29     | 188.43 | 189.00    | 179.11 | 177.03 | 125.41%   | 124.84% | 125.21%   | 118.66% | 117.28% |

(\*) 150.939 EUR conform Art. 7 [1] al Reg. [UE] nr. 1308/2013

EVOLUȚIA SĂPTĂMÂNALĂ A PREȚULUI CLASA "E" ÎN UE28 ȘI ÎN CÂTEVA STATE MEMBRE

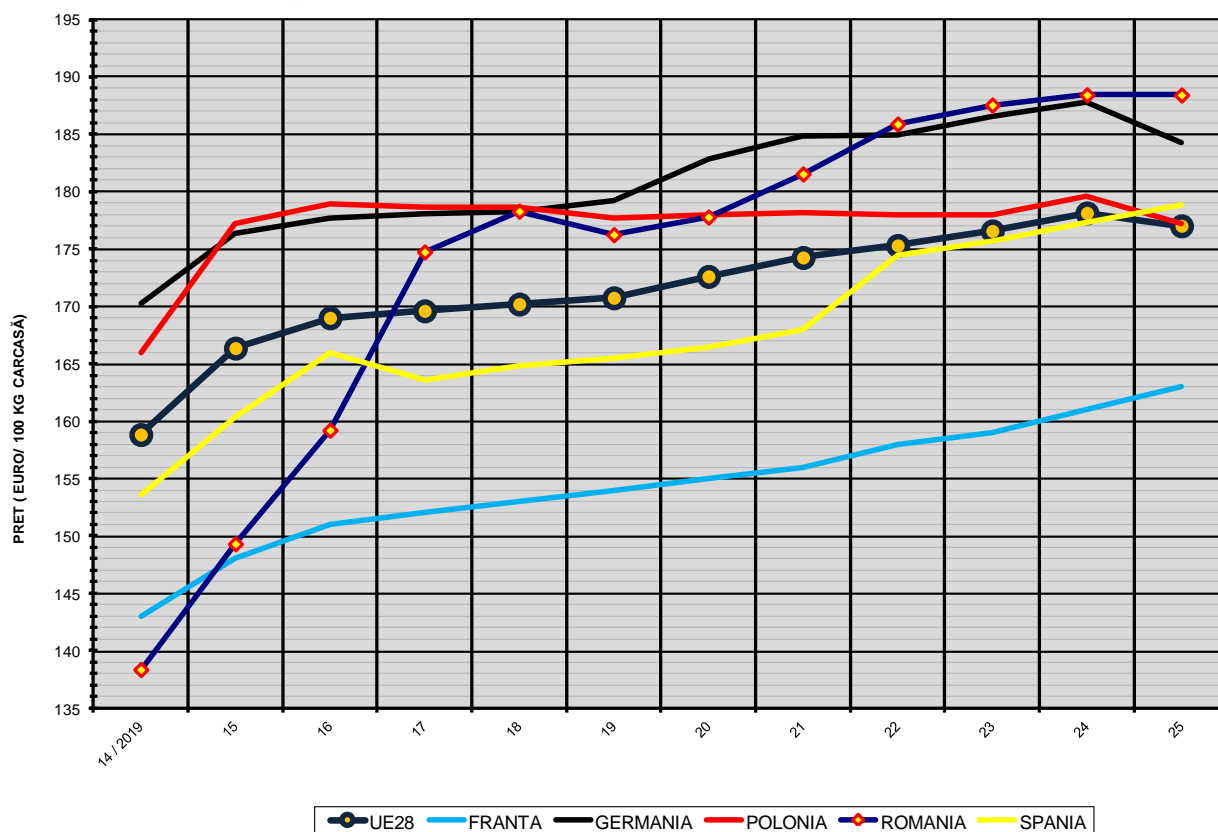

COMPARAȚII DE PREȚURI

| SĂPT 25 / 2019 = | UE28     | FR       | DE       | PL       | RO       | ES       | RO vs UE28   | RO vs FR      | RO vs DE    | RO vs PL     | RO vs ES    |
|------------------|----------|----------|----------|----------|----------|----------|--------------|---------------|-------------|--------------|-------------|
|                  | 177.03 € | 163.00 € | 184.27 € | 177.27 € | 188.43 € | 178.85 € | 11.40 € 6.4% | 25.43 € 15.6% | 4.16 € 2.3% | 11.16 € 6.3% | 9.58 € 5.4% |



PREȚUL CARCASELOR DIN CLASA "E" ÎN STATELE MEMBRE (FĂRĂ GRECIA, ITALIA, LUXEMBURG, MALTA)  
VERSUS PREȚUL UE ÎN SĂPTĂMÂNA 17 - 23 Iunie 2019

