



Prețul de piață al bovinelor la intrarea în abator

Săptămâna 24 (10 – 16 iunie 2019)

SITUAȚIA CARCASELOR DE BOVINE CLASIFICATE ÎN FUNCȚIE DE PROVENIENȚA BOVINELOR SACRIFICATE
ÎN SĂPTĂMÂNA 10 - 16 Iunie 2019

PROVENIENȚĂ BOVINE SACRIFICATE	CARCASE CLASIFICATE:						PREȚ FEZABIL CATEGORIILE:						
	BOVINE CU VÂRSTA:				TOTAL		A, B, C, D, E, Z				V		
	DE 8 LUNI SAU MAI MULT (A, B, C, D, E, Z)		MAI MICĂ DE 8 LUNI (V)				TOATE CLASELE		CLASELE CONFORM ART 7, REG (UE) 2017/1184		TOATE CLASELE		
	NUMĂR	%	NUMĂR	%	NUMĂR	%	NUMĂR	%	NUMĂR	%	NUMĂR	%	
CUMPĂRATE	1,900	49.7	71	1.9	1,971	51.6	1,828	47.8	771	20.2	47	1.2	
FERME PROPRII ALE ABATOARELOR	279	7.3	19	0.5	298	7.8	270	7.1	100	2.6	19	0.5	
PRESTĂRI SERVICII	PRODUCĂTORI	1,192	31.2	62	1.6	1,254	32.8	1,172	30.7	275	7.2	58	1.5
	COMERCIANȚI	265	6.9	34	0.9	299	7.8	265	6.9	41	1.1	14	0.4
TOTAL	3,636	95.1	186	4.9	3,822	100.0	3,535	92.5	1,187	31.1	138	3.6	

2,098 Carcase incluse în rapoartele naționale de prețuri de piață pentru carcasele de bovine cu vârsta de 8 luni sau mai mult
54.9% din total carcase clasificate

871 Carcase incluse în raportul național de prețuri de piață pentru Comisia Europeană
22.8% din total carcase clasificate

66 Carcase incluse în rapoartele naționale de prețuri de piață pentru carcasele de bovine cu vârsta mai mică de 8 luni (viței)
1.7% din total carcase clasificate

Factor general de ajustare pentru cheltuielile de transport a prețurilor raportate: 0.08 RON/kg carcasă caldă-2%

Prețul în viu al bovinelor din toate clasele de conformație și acoperire cu grăsime
la intrarea în abator în săptămâna 10 - 16 iunie 2019

Categorie	Număr	Greutate în viu (kg)	Preț în viu (RON / 100 kg)	Modificare preț	
				1 săpt	1 an
"A" - TĂURAȘI	447	484.6	712.4	2.75%	3.61%
"B" - TAURI	153	498.8	674.7	-0.82%	-2.16%
"C" - BOI	17	643.5	622.1	-8.04%	-4.54%
"D" - VACI	1,066	498.8	551.1	-0.99%	-2.80%
"E" - VIȚELE	330	457.8	638.2	1.40%	0.90%
"Z" - TINERET BOVIN	85	367.6	669.4	-2.59%	5.01%
A + B + C + D + E + Z	2,098	485.2	612.0	-0.19%	1.25%
"V" - VIȚEI	66	277.9	672.4	-1.28%	0.74%



Raport național prețuri de piață carcase de bovine cu vârsta de 8 luni sau mai mult, la intrarea în abator conform grilei UE

Săptămâna: 24

din: 10/06/19

până în 16/06/19

"A"- CARCASE DE MASCULI NECASTRAȚI CU VÂRSTA CUPRINSĂ ÎNȚRE 12 LUNI ȘI MAI PUȚIN DE 24 DE LUNI (TĂURĂȘI)								
CONFORMAȚIE	PREȚ MEDIU (RON / 100 kg)					NUMĂR CARCASE	TOTAL	
	GRĂSIMI						GREUTATE MEDIE	PREȚ MEDIU (RON / 100 kg)
	1	2	3	4	5			
E	0.0	0.0	0.0	0.0	0.0	0	0.0	0.0
U	1490.0	1679.5	1335.2	1498.3	0.0	8	409.3	1522.8
R	1440.5	1439.4	1593.9	0.0	0.0	57	331.5	1460.0
O	1345.5	1330.3	1432.0	1608.0	0.0	246	263.0	1346.1
P	1286.1	1365.4	1391.6	1612.5	0.0	136	193.3	1318.3
TOTAL	1340.3	1370.6	1462.4	1553.5	0.0	447	253.2	1363.7

"B"- CARCASE DE MASCULI NECASTRAȚI CU VÂRSTA DE 24 DE LUNI ȘI MAI MULT (TAURI)								
CONFORMAȚIE	PREȚ MEDIU (RON / 100 kg)					NUMĂR CARCASE	TOTAL	
	GRĂSIMI						GREUTATE MEDIE	PREȚ MEDIU (RON / 100 kg)
	1	2	3	4	5			
E	0.0	0.0	0.0	0.0	0.0	0	0.0	0.0
U	0.0	1044.4	0.0	0.0	0.0	2	537.9	1044.4
R	1360.3	1221.2	1248.8	0.0	0.0	15	403.1	1279.7
O	1328.9	1336.1	1171.3	1531.0	0.0	71	283.4	1317.7
P	1289.5	1275.5	1266.2	0.0	0.0	65	192.7	1286.2
TOTAL	1316.2	1266.3	1206.1	1531.0	0.0	153	259.9	1294.6

"C"- CARCASE DE MASCULI CASTRAȚI CU VÂRSTA DE 12 LUNI ȘI MAI MULT (BOI)								
CONFORMAȚIE	PREȚ MEDIU (RON / 100 kg)					NUMĂR CARCASE	TOTAL	
	GRĂSIMI						GREUTATE MEDIE	PREȚ MEDIU (RON / 100 kg)
	1	2	3	4	5			
E	0.0	0.0	0.0	0.0	0.0	0	0.0	0.0
U	0.0	0.0	0.0	0.0	0.0	0	0.0	0.0
R	0.0	0.0	1252.0	0.0	0.0	1	445.9	1252.0
O	0.0	1160.2	1250.4	1108.0	0.0	10	349.0	1208.9
P	1272.8	1357.0	0.0	1074.0	0.0	6	272.1	1242.0
TOTAL	1272.8	1222.0	1250.7	1092.4	0.0	17	327.6	1222.0

"D"- CARCASE DE FEMELE CARE AU FĂȚAT (VACI)								
CONFORMAȚIE	PREȚ MEDIU (RON / 100 kg)					NUMĂR CARCASE	TOTAL	
	GRĂSIMI						GREUTATE MEDIE	PREȚ MEDIU (RON / 100 kg)
	1	2	3	4	5			
E	0.0	0.0	0.0	0.0	0.0	0	0.0	0.0
U	0.0	0.0	0.0	0.0	0.0	0	0.0	0.0
R	1196.4	1199.2	1086.7	1130.7	1259.0	54	342.4	1153.9
O	1208.2	1184.1	1201.4	1228.2	1440.0	435	260.1	1199.4
P	1085.0	1127.3	1223.4	1197.2	0.0	577	211.2	1115.9
TOTAL	1128.2	1158.5	1194.0	1196.9	1352.5	1066	237.8	1155.9

"E"- CARCASE ALE ALTOR BOVINE FEMELE CU VÂRSTA DE 12 LUNI ȘI MAI MULT (VITELE)								
CONFORMAȚIE	PREȚ MEDIU (RON / 100 kg)					NUMĂR CARCASE	TOTAL	
	GRĂSIMI						GREUTATE MEDIE	PREȚ MEDIU (RON / 100 kg)
	1	2	3	4	5			
E	0.0	0.0	0.0	0.0	0.0	0	0.0	0.0
U	1403.0	0.0	1492.0	0.0	0.0	2	320.0	1454.5
R	1237.2	1362.6	1372.2	0.0	0.0	15	328.4	1358.5
O	1283.1	1237.1	1385.0	1355.3	0.0	181	252.1	1298.8
P	1176.0	1193.4	1228.5	1154.0	0.0	132	188.8	1184.3
TOTAL	1216.2	1229.9	1368.6	1295.7	0.0	330	230.7	1266.5

"Z"- CARCASE DE BOVINE CU VÂRSTA CUPRINSĂ ÎNȚRE 8 LUNI ȘI MAI PUȚIN DE 12 LUNI (TINERET BOVIN)								
CONFORMAȚIE	PREȚ MEDIU (RON / 100 kg)					NUMĂR CARCASE	TOTAL	
	GRĂSIMI						GREUTATE MEDIE	PREȚ MEDIU (RON / 100 kg)
	1	2	3	4	5			
E	0.0	0.0	0.0	0.0	0.0	0	0.0	0.0
U	0.0	0.0	0.0	0.0	0.0	0	0.0	0.0
R	1338.2	1308.9	0.0	0.0	0.0	5	270.2	1320.6
O	1310.8	1413.7	0.0	0.0	0.0	36	205.4	1352.2
P	1238.8	1402.9	1308.0	0.0	0.0	44	164.1	1264.6
TOTAL	1272.9	1393.8	1308.0	0.0	0.0	85	187.9	1309.9

TOATE CATEGORIILE								
CONFORMAȚIE	PREȚ MEDIU (RON / 100 kg)					NUMĂR CARCASE	TOTAL	
	GRĂSIMI						GREUTATE MEDIE	PREȚ MEDIU (RON / 100 kg)
	1	2	3	4	5			
E	0.0	0.0	0.0	0.0	0.0	0	0.0	0.0
U	1451.8	1378.9	1384.0	1498.3	0.0	12	415.8	1410.9
R	1370.4	1320.8	1276.6	1130.7	1259.0	147	341.2	1309.8
O	1288.9	1247.4	1266.1	1280.8	1440.0	979	259.9	1268.4
P	1155.7	1171.6	1241.4	1234.7	0.0	960	202.6	1169.6
TOTAL	1225.7	1231.9	1264.3	1258.0	1352.5	2098	240.3	1235.8

Prețuri incluse în raportul național de prețuri pentru Comisia Europeană



Raport național parțial prețuri de piață carcase de bovine cu vârsta de 8 luni sau mai mult, la intrarea în abator conform grilei UE (*)

Săptămâna: 24

din: 10/06/19

până în 16/06/19

"A"- CARCASE DE MASCULI NECASTRAȚI CU VÂRSTA CUPRINSĂ ÎNȚRE 12 LUNI ȘI MAI PUȚIN DE 24 DE LUNI (TĂURAȘI)								
CONFORMAȚIE	PREȚ MEDIU (RON / 100 kg)					NUMĂR CARCASE	TOTAL	
	GRĂSIME						GREUTATE MEDIE	PREȚ MEDIU (RON / 100 kg)
	1	2	3	4	5			
E	0.0	0.0	0.0	0.0	0.0	0	0.0	0.0
U	1490.0	1478.4	1335.2	1498.3	0.0	7	405.6	1444.8
R	1434.6	1371.6	1608.0	0.0	0.0	50	332.1	1427.2
O	1354.5	1317.8	1420.5	1608.0	0.0	188	260.5	1347.4
P	1273.9	1381.8	1424.3	1612.5	0.0	97	192.0	1320.6
TOTAL	1346.1	1345.5	1467.7	1553.5	0.0	342	254.5	1360.1

"B"- CARCASE DE MASCULI NECASTRAȚI CU VÂRSTA DE 24 DE LUNI ȘI MAI MULT (TAURI)								
CONFORMAȚIE	PREȚ MEDIU (RON / 100 kg)					NUMĂR CARCASE	TOTAL	
	GRĂSIME						GREUTATE MEDIE	PREȚ MEDIU (RON / 100 kg)
	1	2	3	4	5			
E	0.0	0.0	0.0	0.0	0.0	0	0.0	0.0
U	0.0	0.0	0.0	0.0	0.0	0	0.0	0.0
R	1353.0	1335.6	1608.0	0.0	0.0	8	370.8	1378.9
O	1306.7	1323.7	1018.3	1531.0	0.0	54	271.1	1291.0
P	1291.3	1286.3	1347.0	0.0	0.0	62	189.3	1291.7
TOTAL	1303.1	1314.6	1174.8	1531.0	0.0	124	236.6	1300.2

"C"- CARCASE DE MASCULI CASTRAȚI CU VÂRSTA DE 12 LUNI ȘI MAI MULT (BOI)								
CONFORMAȚIE	PREȚ MEDIU (RON / 100 kg)					NUMĂR CARCASE	TOTAL	
	GRĂSIME						GREUTATE MEDIE	PREȚ MEDIU (RON / 100 kg)
	1	2	3	4	5			
E	0.0	0.0	0.0	0.0	0.0	0	0.0	0.0
U	0.0	0.0	0.0	0.0	0.0	0	0.0	0.0
R	0.0	0.0	1252.0	0.0	0.0	1	445.9	1252.0
O	0.0	1160.2	1250.4	1108.0	0.0	10	349.0	1208.9
P	1272.8	1357.0	0.0	1074.0	0.0	6	272.1	1242.0
TOTAL	1272.8	1222.0	1250.7	1092.4	0.0	17	327.6	1222.0

"D"- CARCASE DE FEMELE CARE AU FĂȚAT (VACI)								
CONFORMAȚIE	PREȚ MEDIU (RON / 100 kg)					NUMĂR CARCASE	TOTAL	
	GRĂSIME						GREUTATE MEDIE	PREȚ MEDIU (RON / 100 kg)
	1	2	3	4	5			
E	0.0	0.0	0.0	0.0	0.0	0	0.0	0.0
U	0.0	0.0	0.0	0.0	0.0	0	0.0	0.0
R	1196.4	1199.2	1102.3	1134.4	1259.0	49	338.4	1165.1
O	1208.3	1184.1	1198.8	1238.1	1440.0	421	258.8	1199.1
P	1082.9	1125.6	1223.2	1197.2	0.0	557	211.7	1114.4
TOTAL	1127.7	1157.9	1196.5	1205.4	1352.5	1027	237.0	1155.7

"E"- CARCASE ALE ALTOR BOVINE FEMELE CU VÂRSTA DE 12 LUNI ȘI MAI MULT (VIȚELE)								
CONFORMAȚIE	PREȚ MEDIU (RON / 100 kg)					NUMĂR CARCASE	TOTAL	
	GRĂSIME						GREUTATE MEDIE	PREȚ MEDIU (RON / 100 kg)
	1	2	3	4	5			
E	0.0	0.0	0.0	0.0	0.0	0	0.0	0.0
U	1403.0	0.0	1492.0	0.0	0.0	2	320.0	1454.5
R	1237.2	1362.6	1348.1	0.0	0.0	10	337.5	1336.8
O	1276.2	1216.7	1414.7	1355.4	0.0	135	246.1	1282.8
P	1178.4	1177.2	1320.5	0.0	0.0	107	178.2	1185.1
TOTAL	1214.5	1213.3	1396.9	1355.4	0.0	254	221.7	1254.9

"Z"- CARCASE DE BOVINE CU VÂRSTA CUPRINSĂ ÎNȚRE 8 LUNI ȘI MAI PUȚIN DE 12 LUNI (TINERET BOVIN)								
CONFORMAȚIE	PREȚ MEDIU (RON / 100 kg)					NUMĂR CARCASE	TOTAL	
	GRĂSIME						GREUTATE MEDIE	PREȚ MEDIU (RON / 100 kg)
	1	2	3	4	5			
E	0.0	0.0	0.0	0.0	0.0	0	0.0	0.0
U	0.0	0.0	0.0	0.0	0.0	0	0.0	0.0
R	1338.2	1303.3	0.0	0.0	0.0	4	287.8	1319.7
O	1308.8	1411.4	0.0	0.0	0.0	31	213.5	1349.8
P	1229.4	1491.9	1308.0	0.0	0.0	29	171.7	1261.2
TOTAL	1272.1	1405.7	1308.0	0.0	0.0	64	199.2	1312.5

TOATE CATEGORIILE								
CONFORMAȚIE	PREȚ MEDIU (RON / 100 kg)					NUMĂR CARCASE	TOTAL	
	GRĂSIME						GREUTATE MEDIE	PREȚ MEDIU (RON / 100 kg)
	1	2	3	4	5			
E	0.0	0.0	0.0	0.0	0.0	0	0.0	0.0
U	1451.8	1478.4	1384.0	1498.3	0.0	9	386.6	1446.6
R	1363.5	1296.6	1300.2	1134.4	1259.0	122	337.1	1305.7
O	1281.8	1231.3	1251.3	1280.8	1440.0	839	257.3	1256.6
P	1145.8	1163.1	1247.1	1281.5	0.0	858	202.8	1161.6
TOTAL	1216.1	1215.6	1259.4	1268.2	1352.5	1828	237.7	1224.7

(*) Pentru calcularea prețurilor medii au fost luate în considerare doar bovinele cumparate de către abatoare



**Raport prețuri de piață din România versus prețuri de piață comunitare
conform Art.7 Regulamentul de punere în aplicare (UE) 2017/1184 al Comisiei din 20 aprilie 2017**

Săptămâna: 24

din: 10/06/19

până în: 16/06/19

CATEGORIA	CLASA	PREȚ MEDIU			PREȚ RO /PREȚ COMUNITAR (%)
		ROMANIA		UE	
		RON / 100 kg	€ / 100 kg	€ / 100 kg	
Z	U2	0.00	0.00	406.89	
Z	U3	0.00	0.00	386.22	
Z	R2	1308.90	277.14	385.73	-28.15
Z	R3	0.00	0.00	360.61	(*)
Z	O2	1413.73	299.34	335.71	-10.83
Z	O3	0.00	0.00	330.58	
Z		1400.52	296.54	363.11	-18.33
A	U2	1679.45	355.60	385.22	-7.69
A	U3	1335.23	282.71	374.37	-24.48
A	R2	1439.45	304.78	351.12	-13.20
A	R3	1593.95	337.49	354.84	-4.89 (*)
A	O2	1330.31	281.67	316.20	-10.92
A	O3	1432.02	303.21	326.51	-7.14
A		1379.96	292.18	355.46	-17.80
B	R3	1248.76	264.41	301.74	-12.37
C	U2	0.00	0.00	389.92	
C	U3	0.00	0.00	391.14	
C	U4	0.00	0.00	386.59	
C	R3	1252.00	265.09	382.00	-30.60 (*)
C	R4	0.00	0.00	386.98	
C	O3	1250.41	264.75	359.89	-26.44
C	O4	1108.00	234.60	370.34	-36.65
C		1248.05	264.25	376.75	-29.86
D	R3	1086.68	230.09	348.55	-33.99
D	R4	1130.69	239.41	311.62	-23.17
D	O2	1184.12	250.72	269.64	-7.02
D	O3	1201.41	254.38	294.54	-13.63 (*)
D	O4	1228.23	260.06	292.05	-10.95
D	P2	1127.25	238.68	238.75	-0.03
D	P3	1223.43	259.04	277.03	-6.49
D		1169.23	247.57	290.83	-14.87
E	U2	0.00	0.00	422.74	
E	U3	1492.00	315.91	419.16	-24.63
E	R2	1362.56	288.50	367.49	-21.49
E	R3	1372.20	290.54	375.27	-22.58 (*)
E	R4	0.00	0.00	376.82	
E	O2	1237.09	261.93	306.73	-14.61
E	O3	1384.96	293.24	331.64	-11.58
E	O4	1355.26	286.96	363.59	-21.08
E		1300.07	275.27	376.83	-26.95
TOATE CATEGORIILE		1250.62	264.80	337.54	-21.55

(*) CATEGORII ȘI CLASE DE REFERINȚĂ ÎN UE28: Z3, AR3, CR3, DO3 ȘI ER3



**CARCASE DE CARCASE DE BOVINE CU VÂRSTA DE 8 LUNI SAU MAI MULT LA INTRAREA ÎN ABATOR
CONFORM ART.7 REGULAMENTUL DE PUNERE ÎN APLICARE (UE) 2017/1184 AL COMISIEI DIN 20 APRILIE 2017**

Cotații naționale (RON / 100 kg)	SĂPT 24 / 2019	VARIAȚIE		
		1 SĂPT	1 AN	Medie 5 ani (14 - 18)
Tăurași "A"	1,379.96	4.62%	-0.05%	10.72%
Vaci "D"	1,169.23	-0.24%	-3.25%	14.37%
Vițele "E"	1,300.07	1.22%	-1.95%	12.69%

Prețuri medii europene (€ / 100 kg)	SĂPT 24 / 2019			VARIAȚIE					
				1 SĂPT			1 AN		
	A	D	E	A	D	E	A	D	E
Uniunea Europeană	355.46	290.83	376.83	-0.59%	-0.79%	-0.59%	-5.60%	-3.71%	-4.96%
Franța	380.47	327.48	410.71	-0.35%	-0.04%	0.56%	1.51%	0.90%	2.07%
Germania	340.80	294.07	336.43	-0.29%	0.40%	-0.40%	-9.88%	-6.55%	-7.34%
Italia	407.08	263.47	443.79	0.28%	-0.06%	0.26%	1.69%	-4.23%	-1.36%
Marea Britanie	359.95	276.90	382.80	-1.94%	-2.48%	-1.37%	-9.66%	-14.29%	-9.64%
Olanda	340.65	265.14	272.52	-3.41%	-7.43%	-0.48%	-6.38%	-5.89%	5.05%
Polonia	289.44	256.10	305.50	-1.30%	-0.65%	0.10%	-12.74%	-10.00%	-3.25%
România	292.19	247.57	275.27	4.77%	-0.10%	1.36%	-1.33%	-4.50%	-3.21%
Ungaria	244.49	205.30	227.44	-4.98%	-1.57%	6.71%	0.82%	-3.08%	6.72%



PREȚ MEDIU PONDERAT LA INTRAREA ÎN ABATOR - CARCASE DE TĂURAȘI (A)

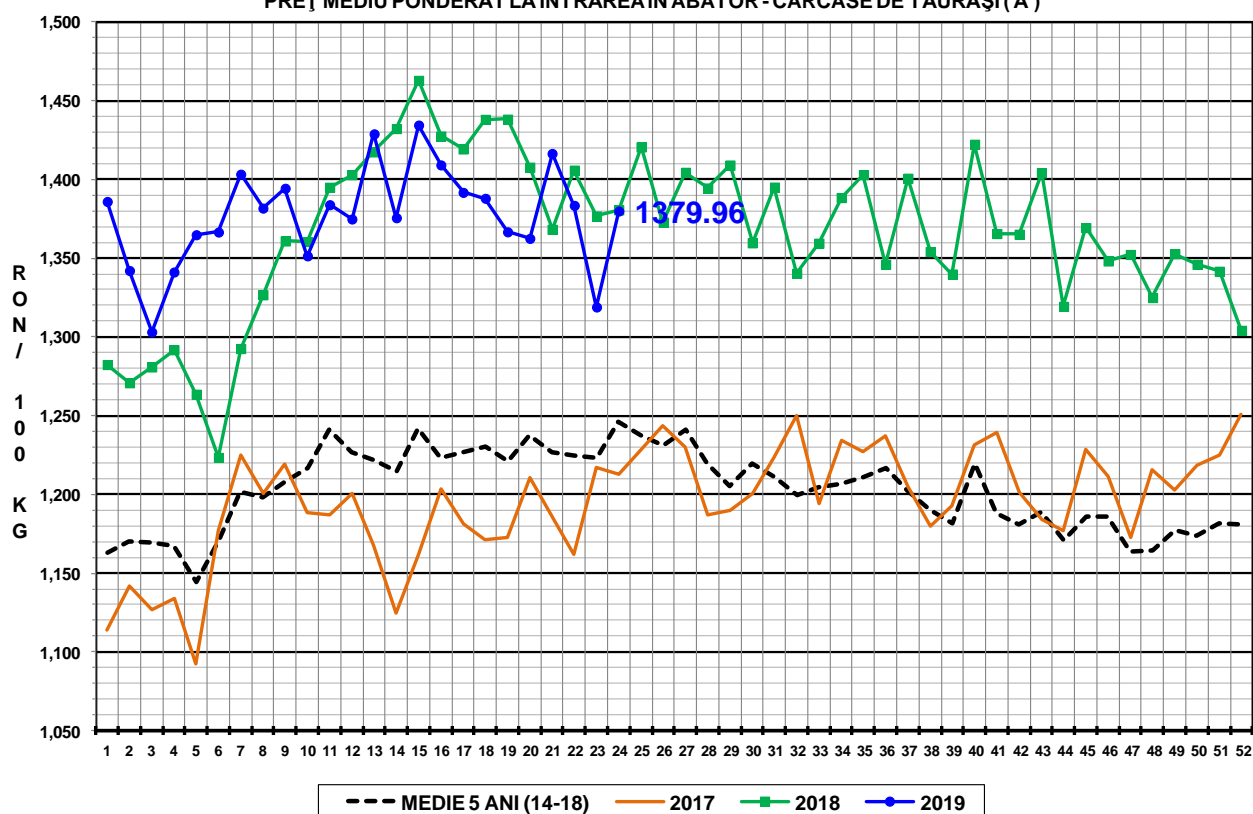

PREȚ MEDIU PONDERAT LA INTRAREA ÎN ABATOR - CARCASE DE VACI (D)

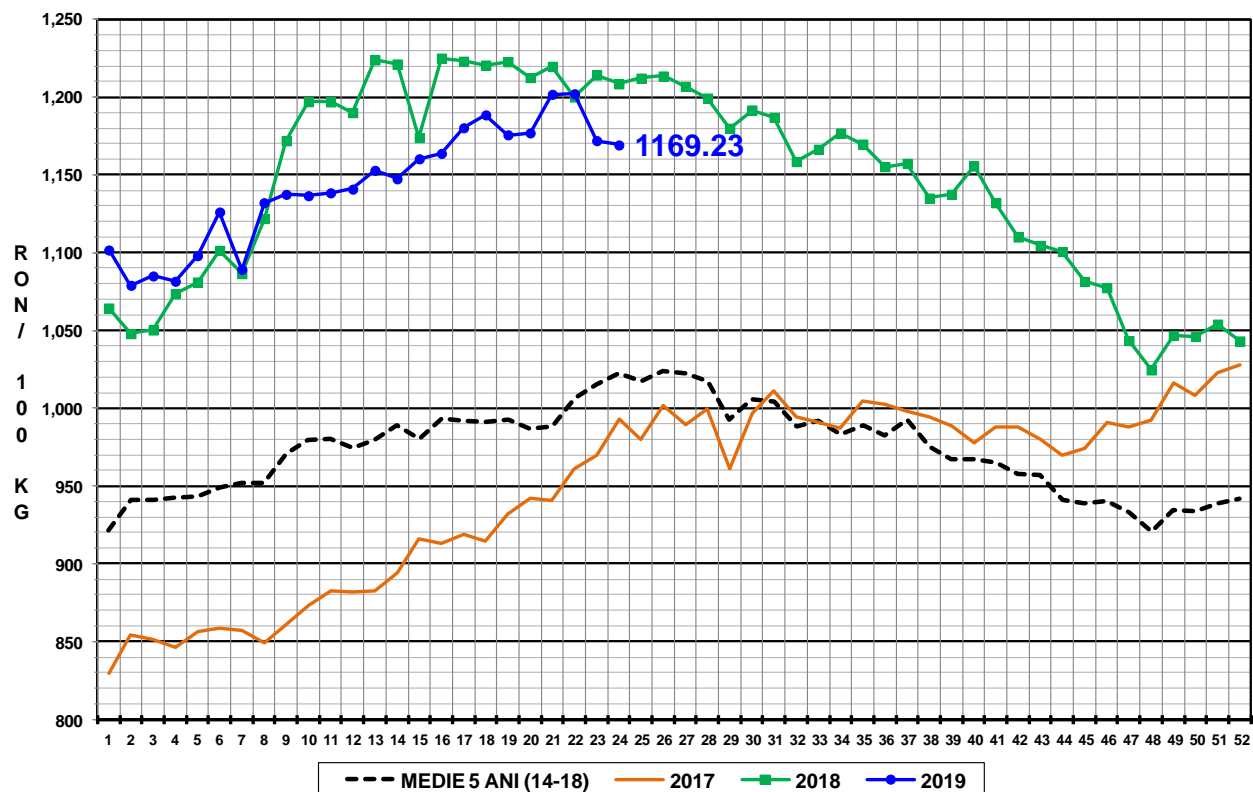

PREȚ MEDIU PONDERAT LA INTRAREA ÎN ABATOR - CARCASE DE VIȚELE (E)

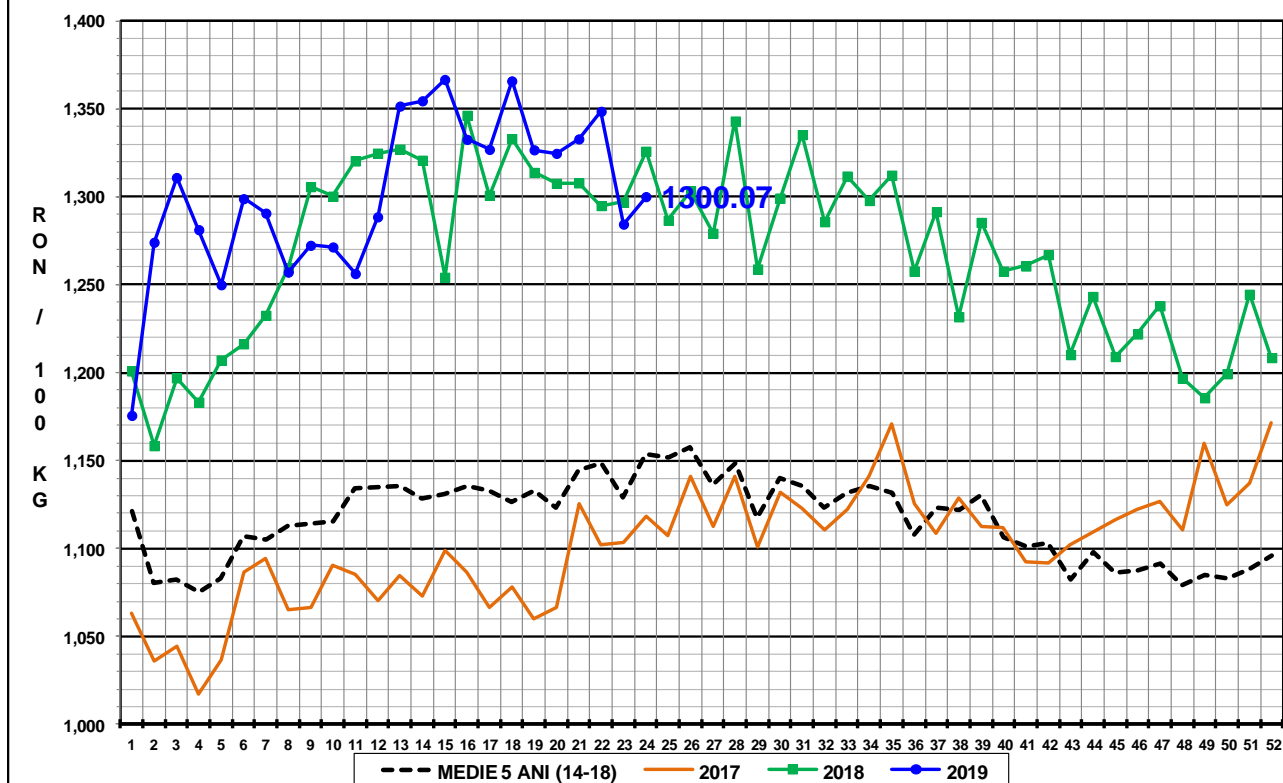

N.B. Prețurile medii ponderate săptămânale au fost calculate după cum urmează:

1. În toate cazurile de la paginile 1 - 3 și în cazul „per combinație categorie, clasă de conformație și grad de acoperire cu grăsime” de la pagina 4, au fost aplicate ponderi „real time”, care constau în greutatea individuale în viu, sau în carcasă ale bovinelor. Prețul mediu ponderat săptămânal (în viu sau în carcasă) este egal cu suma produselor dintre prețul individual (în viu sau în carcasă) și greutatea individuală (în viu sau în carcasă) împărțită la suma ponderilor (greutățile în viu sau în carcasă).

2. În cazul „per categorie” de la paginile 4 - 7, au fost aplicate ponderi bazate pe „cifrele istorice” comunicate de statele membre privind distribuția în clasele SEUROP.