



# Prețul de piață al bovinelor la intrarea în abator Săptămâna 23 (3 – 9 iunie 2019)

SITUAȚIA CARCASELOR DE BOVINE CLASIFICATE ÎN FUNCȚIE DE PROVENIENȚA BOVINELOR SACRIFICATE  
ÎN SĂPTĂMÂNA 3 - 9 IUNIE 2019

PROVENIENȚĂ BOVINE  SACRIFICATE	CARCASE CLASIFICATE:						PREȚ FEZABIL CATEGORIILE:						
	BOVINE CU VÂRSTA:				TOTAL		A, B, C, D, E, Z				V		
	DE 8 LUNI SAU MAI MULT (A, B, C, D, E, Z)		MAI MICĂ DE 8 LUNI (V)				TOATE CLASELE		CLASELE CONFORM ART 7, REG (UE) 2017/1184		TOATE CLASELE		
	NUMĂR	%	NUMĂR	%	NUMĂR	%	NUMĂR	%	NUMĂR	%	NUMĂR	%	
CUMPĂRATE	1,876	47.7	86	2.2	1,962	49.8	1,791	45.5	732	18.6	68	1.7	
FERME PROPRII ALE ABATOARELOR	234	5.9	13	0.3	247	6.3	231	5.9	70	1.8	12	0.3	
PRESTĂRI SERVICII	PRODUCĂTORI	1,345	34.2	40	1.0	1,385	35.2	1,305	33.1	232	5.9	40	1.0
	COMERCIANȚI	299	7.6	44	1.1	343	8.7	298	7.6	73	1.9	17	0.4
TOTAL	3,754	95.4	183	4.6	3,937	100.0	3,625	92.1	1,107	28.1	137	3.5	

**2,022** Carcase incluse în rapoartele naționale de prețuri de piață pentru carcasele de bovine cu vârsta de 8 luni sau mai mult  
**51.4%** din total carcase clasificate

**802** Carcase incluse în raportul național de prețuri de piață pentru Comisia Europeană  
**20.4%** din total carcase clasificate

**80** Carcase incluse în rapoartele naționale de prețuri de piață pentru carcasele de bovine cu vârsta mai mică de 8 luni (viței)  
**2.0%** din total carcase clasificate

**Factor general de ajustare pentru cheltuielile de transport a prețurilor raportate: 0.08 RON/kg carcasă caldă-2%**

Prețul în viu al bovinelor din toate clasele de conformație și acoperire cu grăsime  
la intrarea în abator în săptămâna 3 - 9 iunie 2019

Categoria	Număr	Greutate în viu (kg)	Preț în viu (RON / 100 kg)	Modificare preț	
				1 săpt	1 an
"A" - TĂURAȘI	425	486.6	693.3	-3.31%	1.78%
"B" - TAURI	212	496.9	680.3	-5.34%	2.63%
"C" - BOI	11	575.1	676.4	-3.75%	-12.00%
"D" - VACI	996	519.7	556.6	-1.02%	-2.50%
"E" - VIȚELE	261	472.8	629.3	-3.91%	0.84%
"Z" - TINERET BOVIN	117	375.1	687.3	-1.69%	5.01%
A + B + C + D + E + Z	2,022	496.2	613.2	-1.55%	-0.03%
"V" - VIȚEI	80	248.3	681.1	4.76%	4.07%



Raport național prețuri de piață carcase de bovine cu vârsta de 8 luni sau mai mult, la intrarea în abator conform grilei UE

Săptămâna: 23

din: 03/06/19

până în 09/06/19

"A"- CARCASE DE MASCULI NECASTRAȚI CU VÂRSTA CUPRINSĂ ÎNȚRE 12 LUNI ȘI MAI PUȚIN DE 24 DE LUNI (TĂURAȘI)								
CONFORMAȚIE	PREȚ MEDIU (RON / 100 kg )					NUMĂR CARCASE	TOTAL	
	GRĂSIME						GREUTATE MEDIE	PREȚ MEDIU (RON / 100 kg )
	1	2	3	4	5			
E	0.0	0.0	0.0	0.0	0.0	0	0.0	0.0
U	1673.5	1669.3	1408.5	1862.0	0.0	12	414.8	1570.3
R	1070.4	1369.2	1482.7	0.0	0.0	68	328.5	1187.7
O	1324.7	1297.1	1252.4	1477.5	0.0	234	262.2	1314.4
P	1303.2	1316.9	1314.0	0.0	0.0	111	195.9	1306.3
<b>TOTAL</b>	<b>1272.7</b>	<b>1319.8</b>	<b>1391.9</b>	<b>1598.5</b>	<b>0.0</b>	<b>425</b>	<b>259.8</b>	<b>1298.7</b>

"B"- CARCASE DE MASCULI NECASTRAȚI CU VÂRSTA DE 24 DE LUNI ȘI MAI MULT (TAURI)								
CONFORMAȚIE	PREȚ MEDIU (RON / 100 kg )					NUMĂR CARCASE	TOTAL	
	GRĂSIME						GREUTATE MEDIE	PREȚ MEDIU (RON / 100 kg )
	1	2	3	4	5			
E	0.0	0.0	0.0	0.0	0.0	0	0.0	0.0
U	0.0	1412.6	0.0	0.0	0.0	2	488.5	1412.6
R	1358.8	1267.2	1507.1	1515.2	0.0	30	405.6	1364.3
O	1372.5	1326.7	1205.1	1552.3	0.0	83	308.6	1342.0
P	1219.4	1367.0	1195.2	0.0	0.0	97	162.9	1222.1
<b>TOTAL</b>	<b>1297.0</b>	<b>1313.3</b>	<b>1294.1</b>	<b>1523.8</b>	<b>0.0</b>	<b>212</b>	<b>257.3</b>	<b>1313.5</b>

"C"- CARCASE DE MASCULI CASTRAȚI CU VÂRSTA DE 12 LUNI ȘI MAI MULT (BOI)								
CONFORMAȚIE	PREȚ MEDIU (RON / 100 kg )					NUMĂR CARCASE	TOTAL	
	GRĂSIME						GREUTATE MEDIE	PREȚ MEDIU (RON / 100 kg )
	1	2	3	4	5			
E	0.0	0.0	0.0	0.0	0.0	0	0.0	0.0
U	0.0	0.0	0.0	0.0	0.0	0	0.0	0.0
R	0.0	0.0	0.0	0.0	0.0	0	0.0	0.0
O	0.0	1226.8	0.0	0.0	0.0	4	268.5	1226.8
P	1316.8	1372.3	0.0	0.0	0.0	7	311.9	1356.3
<b>TOTAL</b>	<b>1316.8</b>	<b>1312.9</b>	<b>0.0</b>	<b>0.0</b>	<b>0.0</b>	<b>11</b>	<b>296.1</b>	<b>1313.6</b>

"D"- CARCASE DE FEMELE CARE AU FĂȚAT (VACI)								
CONFORMAȚIE	PREȚ MEDIU (RON / 100 kg )					NUMĂR CARCASE	TOTAL	
	GRĂSIME						GREUTATE MEDIE	PREȚ MEDIU (RON / 100 kg )
	1	2	3	4	5			
E	0.0	0.0	0.0	0.0	0.0	0	0.0	0.0
U	2134.0	1258.0	1260.6	0.0	0.0	4	405.5	1462.5
R	1339.3	1307.2	1161.0	1143.2	0.0	49	354.6	1244.4
O	1210.8	1185.6	1183.4	1200.4	1076.0	431	268.9	1191.5
P	1076.9	1142.4	1216.5	1127.4	0.0	512	220.8	1114.7
<b>TOTAL</b>	<b>1130.0</b>	<b>1177.4</b>	<b>1189.9</b>	<b>1169.8</b>	<b>1076.0</b>	<b>996</b>	<b>248.9</b>	<b>1161.9</b>

"E"- CARCASE ALE ALTOR BOVINE FEMELE CU VÂRSTA DE 12 LUNI ȘI MAI MULT (VIȚELE)								
CONFORMAȚIE	PREȚ MEDIU (RON / 100 kg )					NUMĂR CARCASE	TOTAL	
	GRĂSIME						GREUTATE MEDIE	PREȚ MEDIU (RON / 100 kg )
	1	2	3	4	5			
E	0.0	0.0	0.0	0.0	0.0	0	0.0	0.0
U	1140.3	0.0	0.0	0.0	1348.0	4	446.9	1205.3
R	1335.1	1293.5	1351.9	1408.0	0.0	15	306.9	1331.6
O	1283.6	1258.8	1287.9	1315.9	0.0	142	252.6	1272.6
P	1155.3	1153.6	1218.2	1154.0	0.0	100	203.0	1169.0
<b>TOTAL</b>	<b>1207.9</b>	<b>1239.4</b>	<b>1273.6</b>	<b>1264.7</b>	<b>1348.0</b>	<b>261</b>	<b>239.7</b>	<b>1241.4</b>

"Z"- CARCASE DE BOVINE CU VÂRSTA CUPRINSĂ ÎNȚRE 8 LUNI ȘI MAI PUȚIN DE 12 LUNI (TINERET BOVIN)								
CONFORMAȚIE	PREȚ MEDIU (RON / 100 kg )					NUMĂR CARCASE	TOTAL	
	GRĂSIME						GREUTATE MEDIE	PREȚ MEDIU (RON / 100 kg )
	1	2	3	4	5			
E	0.0	0.0	0.0	0.0	0.0	0	0.0	0.0
U	0.0	1492.0	0.0	0.0	0.0	1	359.7	1492.0
R	1249.5	1452.9	0.0	0.0	0.0	9	300.5	1339.6
O	1325.5	1352.2	1356.6	0.0	0.0	65	210.8	1335.8
P	1281.4	1262.0	0.0	0.0	0.0	42	143.0	1281.0
<b>TOTAL</b>	<b>1302.0</b>	<b>1377.1</b>	<b>1356.6</b>	<b>0.0</b>	<b>0.0</b>	<b>117</b>	<b>194.7</b>	<b>1324.3</b>

TOATE CATEGORIILE								
CONFORMAȚIE	PREȚ MEDIU (RON / 100 kg )					NUMĂR CARCASE	TOTAL	
	GRĂSIME						GREUTATE MEDIE	PREȚ MEDIU (RON / 100 kg )
	1	2	3	4	5			
E	0.0	0.0	0.0	0.0	0.0	0	0.0	0.0
U	1518.2	1476.4	1370.7	1862.0	1348.0	23	422.8	1466.5
R	1161.8	1318.2	1328.1	1306.2	0.0	171	346.1	1258.8
O	1292.7	1246.2	1207.7	1280.3	1076.0	959	264.3	1255.9
P	1150.0	1169.8	1217.2	1137.8	0.0	869	206.1	1162.1
<b>TOTAL</b>	<b>1214.2</b>	<b>1236.1</b>	<b>1230.8</b>	<b>1279.0</b>	<b>1242.1</b>	<b>2022</b>	<b>248.0</b>	<b>1226.8</b>

Prețuri incluse în raportul național de prețuri pentru Comisia Europeană



**Raport prețuri de piață din România versus prețuri de piață comunitare  
conform Art.7 Regulamentul de punere în aplicare (UE) 2017/1184 al Comisiei din 20 aprilie 2017**

Săptămâna: 23

din: 03/06/19

până în: 09/06/19

CATEGORIA	CLASA	PREȚ MEDIU			PREȚ RO /PREȚ COMUNITAR (%)
		ROMANIA		UE	
		RON / 100 kg	€ / 100 kg	€ / 100 kg	
Z	U2	1492.00	315.47	410.60	-23.17
Z	U3	0.00	0.00	385.13	
Z	R2	1452.88	307.20	388.94	-21.02
Z	R3	0.00	0.00	361.39	(*)
Z	O2	1352.25	285.92	335.25	-14.71
Z	O3	1356.64	286.85	330.57	-13.23
<b>Z</b>		<b>1365.53</b>	<b>288.73</b>	<b>364.27</b>	<b>-20.74</b>
A	U2	1669.33	352.97	386.08	-8.58
A	U3	1408.51	297.82	376.54	-20.91
A	R2	1369.18	289.50	353.19	-18.03
A	R3	1482.69	313.50	357.02	(*)
A	O2	1297.10	274.26	319.63	-14.19
A	O3	1252.38	264.81	329.21	-19.56
<b>A</b>		<b>1318.99</b>	<b>278.89</b>	<b>357.57</b>	<b>-22.00</b>
B	R3	1507.12	318.67	306.51	3.97
C	U2	0.00	0.00	394.68	
C	U3	0.00	0.00	398.17	
C	U4	0.00	0.00	390.99	
C	R3	0.00	0.00	387.90	(*)
C	R4	0.00	0.00	391.05	
C	O3	0.00	0.00	365.51	
C	O4	0.00	0.00	375.71	
<b>C</b>		<b>0.00</b>	<b>0.00</b>	<b>382.16</b>	
D	R3	1161.02	245.49	350.43	-29.95
D	R4	1143.23	241.73	316.96	-23.73
D	O2	1185.60	250.69	272.24	-7.92
D	O3	1183.36	250.21	296.00	(*)
D	O4	1200.36	253.81	296.10	-14.28
D	P2	1142.36	241.54	240.72	0.34
D	P3	1216.49	257.22	278.44	-7.62
<b>D</b>		<b>1172.03</b>	<b>247.82</b>	<b>293.14</b>	<b>-15.46</b>
E	U2	0.00	0.00	420.99	
E	U3	0.00	0.00	422.83	
E	R2	1293.47	273.50	367.69	-25.62
E	R3	1351.92	285.85	377.79	(*)
E	R4	1408.00	297.71	381.06	-21.87
E	O2	1258.79	266.16	304.16	-12.49
E	O3	1287.88	272.31	333.21	-18.28
E	O4	1315.92	278.24	367.11	-24.21
<b>E</b>		<b>1284.42</b>	<b>271.58</b>	<b>379.06</b>	<b>-28.35</b>
<b>TOATE CATEGORIILE</b>		<b>1248.97</b>	<b>264.09</b>	<b>340.07</b>	<b>-22.34</b>

(\*) CATEGORII ȘI CLASE DE REFERINȚĂ ÎN UE28: Z3, AR3, CR3, DO3 ȘI ER3



**CARCASE DE CARCASE DE BOVINE CU VÂRSTA DE 8 LUNI SAU MAI MULT LA INTRAREA ÎN ABATOR  
CONFORM ART.7 REGULAMENTUL DE PUNERE ÎN APLICARE (UE) 2017/1184 AL COMISIEI DIN 20 APRILIE 2017**

Cotații naționale (RON / 100 kg)	SĂPT 23 / 2019	VARIAȚIE		
		1 SĂPT	1 AN	Medie 5 ani (14 - 18)
Tăurași "A"	1,318.99	-4.66%	-4.20%	7.83%
Vaci "D"	1,172.03	-2.51%	-3.48%	15.47%
Vițele "E"	1,284.42	-4.76%	-0.97%	13.78%

Prețuri medii europene (€ / 100 kg)	SĂPT 23 / 2019			VARIAȚIE					
				1 SĂPT			1 AN		
	A	D	E	A	D	E	A	D	E
Uniunea Europeană	357.57	293.14	379.06	-0.54%	0.20%	-0.59%	-5.03%	-3.00%	-4.56%
Franța	381.82	327.63	408.43	-0.04%	0.01%	-0.26%	1.50%	0.59%	1.47%
Germania	341.79	292.89	337.79	-0.86%	-0.14%	-0.08%	-9.80%	-6.50%	-6.81%
Italia	405.93	263.63	442.66	0.93%	0.01%	-0.75%	2.44%	-4.36%	-2.35%
Marea Britanie	367.06	283.95	388.12	-1.43%	-1.24%	-1.25%	-8.26%	-11.67%	-8.57%
Olanda	352.67	286.42	273.82	2.68%	-1.52%	9.64%	-2.54%	2.12%	16.69%
Polonia	293.26	257.78	305.18	-0.32%	0.92%	-0.03%	-11.82%	-9.60%	-3.69%
România	278.90	247.82	271.58	-4.14%	-1.97%	-4.24%	-5.66%	-4.95%	-2.48%
Ungaria	257.29	208.58	213.14	5.73%	0.05%	10.31%	-4.43%	-1.75%	-0.69%



PREȚ MEDIU PONDERAT LA INTRAREA ÎN ABATOR - CARCASE DE TĂURAȘI (A)

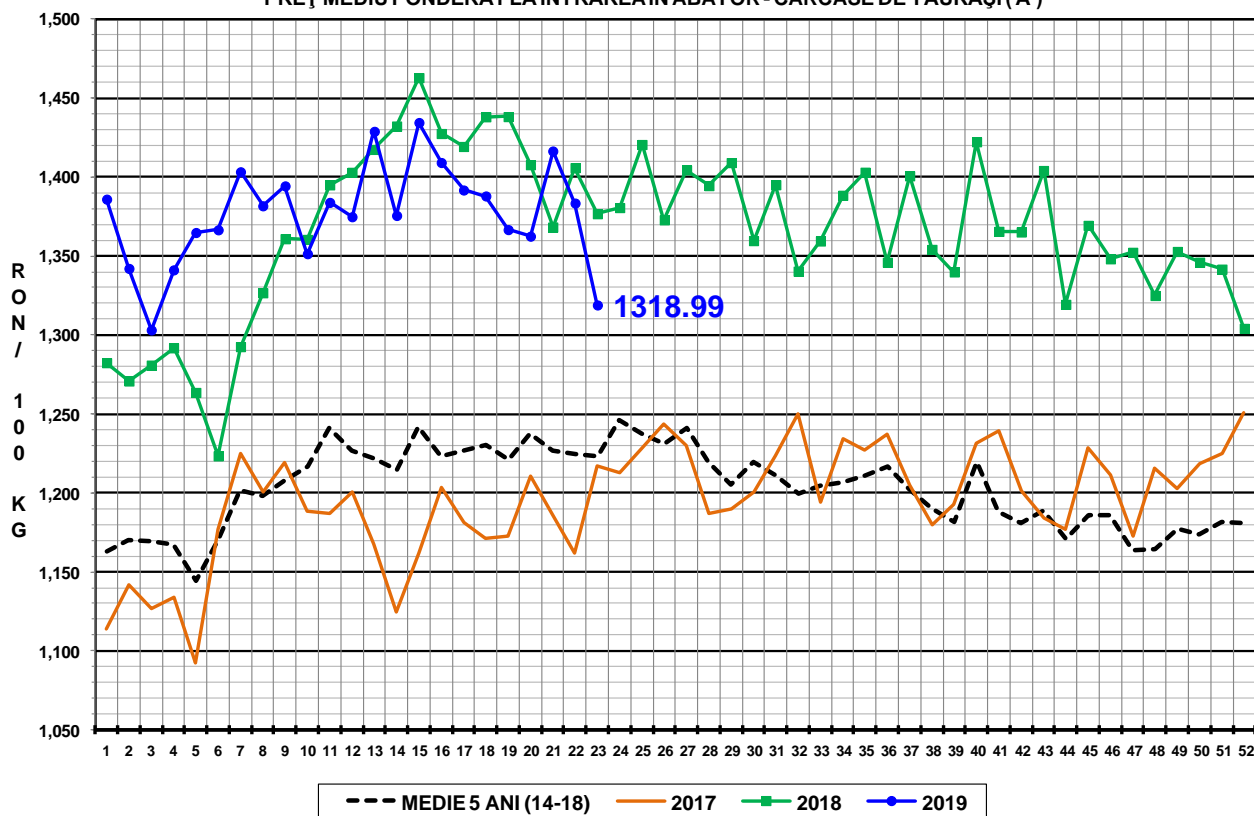

PREȚ MEDIU PONDERAT LA INTRAREA ÎN ABATOR - CARCASE DE VACI (D)

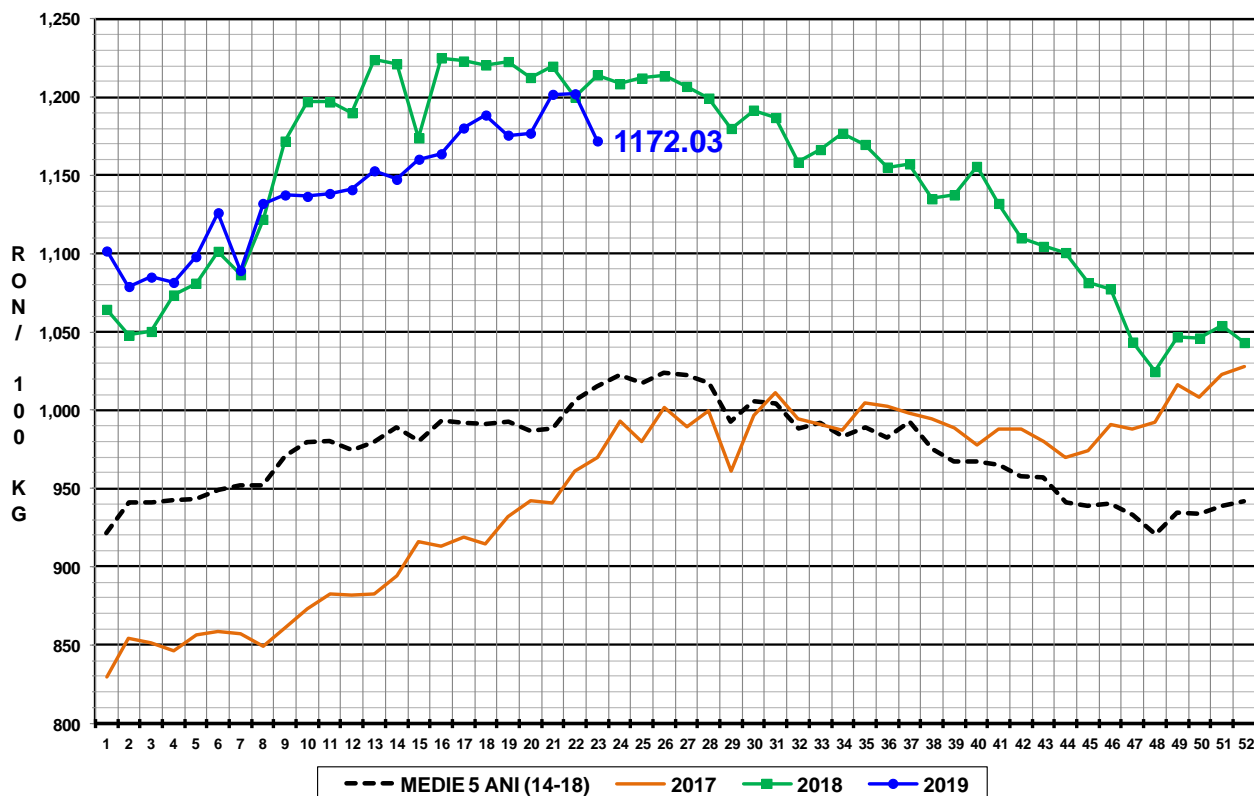

PREȚ MEDIU PONDERAT LA INTRAREA ÎN ABATOR - CARCASE DE VIȚELE (E)

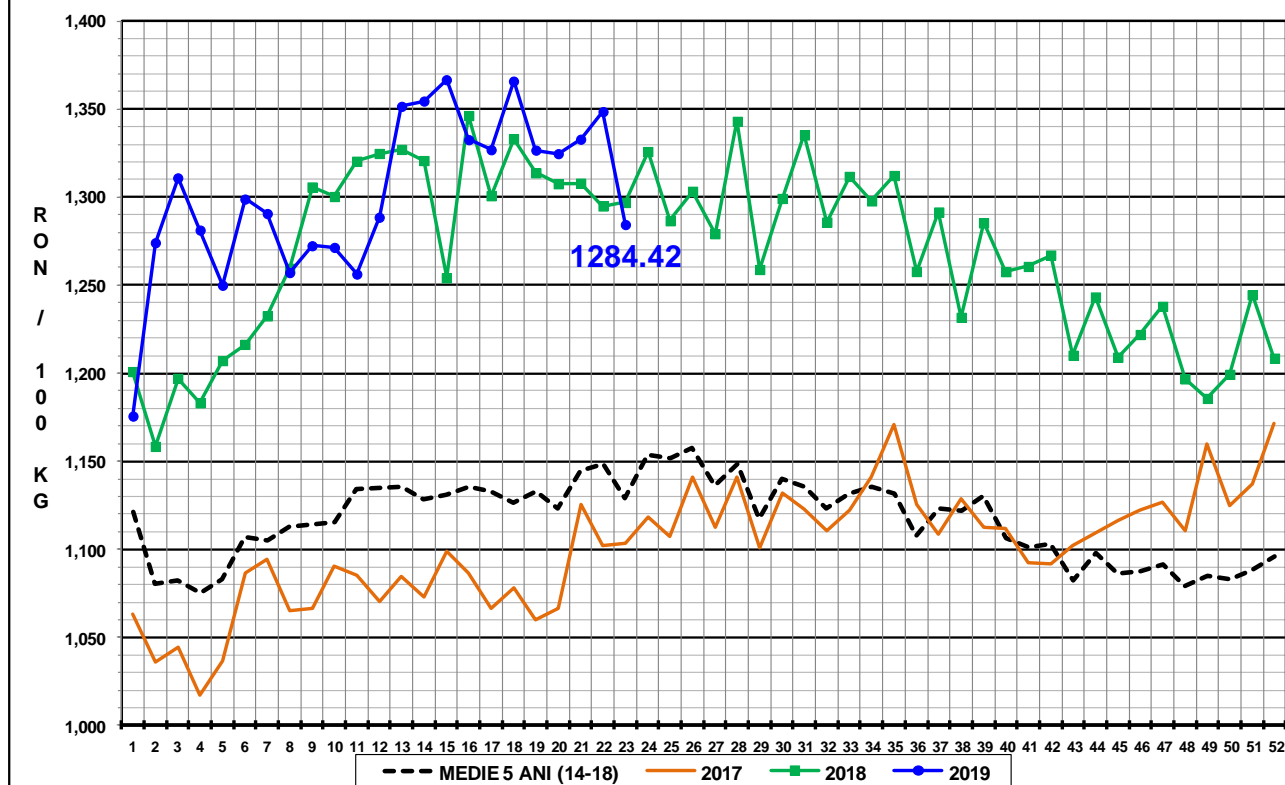

**N.B. Prețurile medii ponderate săptămânale au fost calculate după cum urmează:**

- În toate cazurile de la paginile 1 - 3 și în cazul „per combinație categorie, clasă de conformație și grad de acoperire cu grăsime” de la pagina 4, au fost aplicate ponderi „real time”, care constau în greutatea individuale în viu, sau în carcasă ale bovinelor. Prețul mediu ponderat săptămânal (în viu sau în carcasă) este egal cu suma produselor dintre prețul individual (în viu sau în carcasă) și greutatea individuală (în viu sau în carcasă) împărțită la suma ponderilor (greutățile în viu sau în carcasă).
- În cazul „per categorie” de la paginile 4 - 7, au fost aplicate ponderi bazate pe „cifrele istorice” comunicate de statele membre privind distribuția în clasele SEUROP.