

Prețul de piață al porcilor la intrarea în abator

Săptămâna 23 (3 – 9 iunie 2019)

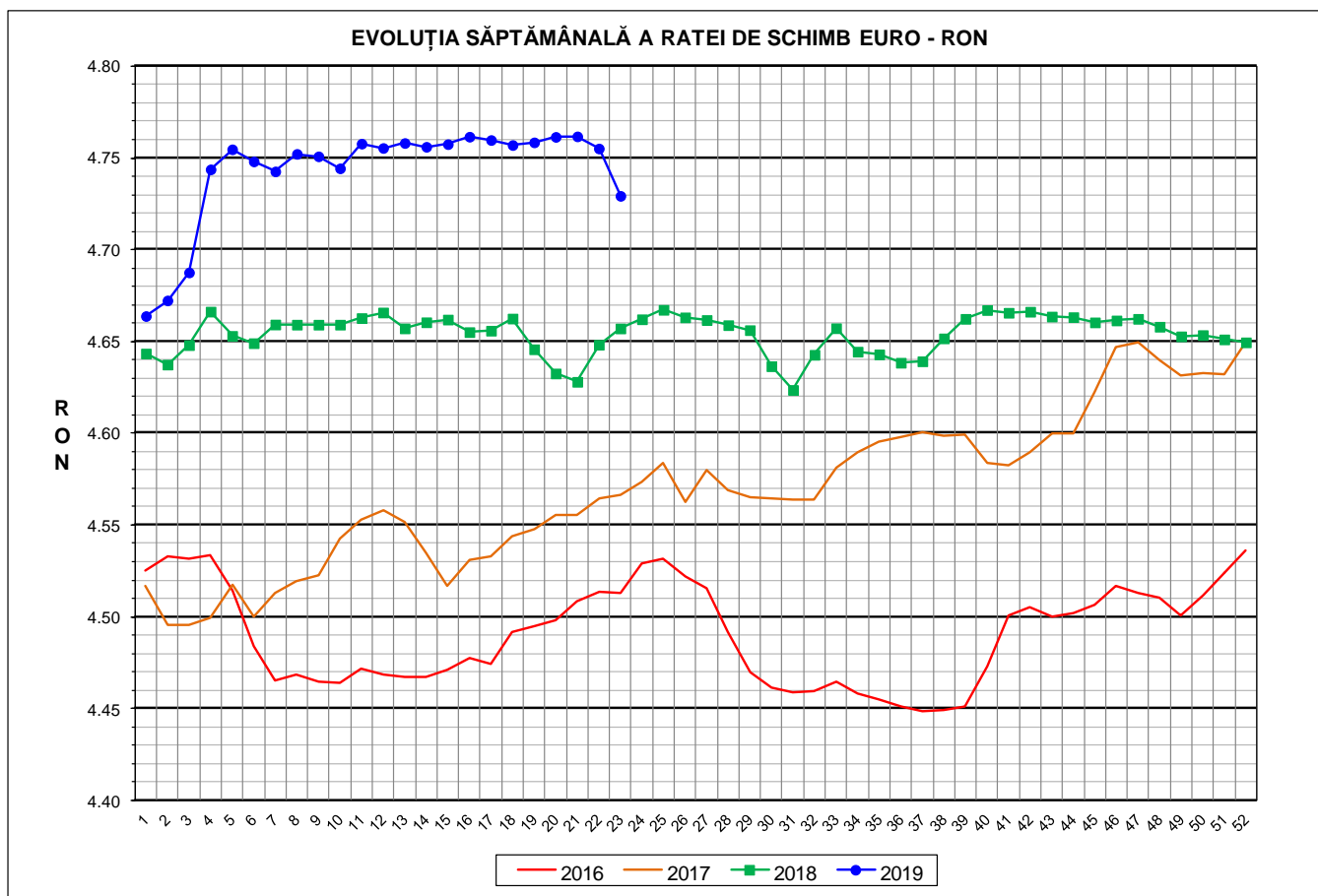

| RATA DE SCHIMB EURO - RON | | | |
|----------------------------------|-----------------|---------------|--------------|
| SĂPT 23 / 2019 | VARIAȚIE | | |
| | 1 SĂPT | 4 SĂPT | 1 AN |
| 1€ = 4.7294 RON | -0.54% | -0.61% | 1.55% |

**SITUAȚIA CARCASELOR DE PORCINE CLASIFICATE
ÎN FUNCȚIE DE PROVENIENȚA PORCILOR SACRIFICAȚI
ÎN SĂPTĂMÂNA 3 - 9 IUNIE 2019**

| | | NUMĂR CARCASE | % DIN TOTAL |
|---|--|------------------|---------------|
| PROVENIENȚĂ PORCI SACRIFICAȚI | TRANZACȚII COMERCIALE ÎNTRE ABATOARE ȘI FURNIZORI | 41,104 | 56.26 |
| | FERME PROPRII ALE ABATOARELOR | 26,631 | 36.45 |
| | PRESTĂRI SERVICII | 5,320 | 7.28 |
| TOTAL CARCASE CLASIFICATE CU GREUTATEA CALDĂ 50 - 120 KG | | 73,055 | 100.00 |
| DIN CARE DIN COMERȚ INTRACOMUNITAR | | 6,879 | 9.42 |

Situția porcilor proveniți din tranzacții comerciale
între abatoare și furnizori care fac obiectul raportării prețurilor
în săptămâna 3 - 9 iunie 2019

| Tip preț la intrarea în abator | | Carcase cu greutatea caldă 60 - 120 kg | | | |
|---|------------|--|---------------------------------------|----------|---------------------------------------|
| | | SEUROP | | d.c. S+E | |
| | | nr | % din total carcase clasificate | nr | % din total carcase clasificate |
| De bază pentru 56% carne macră | în carcasă | 0 | 0.0% | 0 | 0.0% |
| | în viu | 1,636 | 2.2% | 1,405 | 1.9% |
| Forfetar în viu | | 39,190 | 53.6% | 37,141 | 50.8% |
| Total | | 40,826 | 55.9% | 38,546 | 52.8% |

Carcase incluse în raportul național de prețuri pentru DG AGRI



Prețul de piață al porcilor în săptămâna 3 - 9 iunie 2019

| Clasa | % carne macră | Număr porci | % din total porci | Procent mediu carne macră | Greutate medie (kg) | | Preț mediu (RON / 100 kg) | |
|--------------|---------------|---------------|-------------------|---------------------------|---------------------|--------------------|---------------------------|--------------------|
| | | | | | vie | carcasă caldă - 2% | viu | carcasă caldă - 2% |
| S | ≥ 60 | 24,761 | 60.65 | 62.3 | 107.4 | 83.2 | 686.21 | 885.34 |
| E | 55 - 59.9 | 13,785 | 33.77 | 58.1 | 109.1 | 84.1 | 683.75 | 887.04 |
| U | 50 - 54.9 | 2,023 | 4.96 | 53.2 | 111.2 | 85.5 | 672.90 | 874.63 |
| ROP | < 50 | 257 | 0.63 | 47.3 | 115.8 | 88.7 | 631.95 | 824.79 |
| TOTAL | | 40,826 | 100.00 | 60.3 | 108.2 | 83.7 | 684.33 | 884.97 |

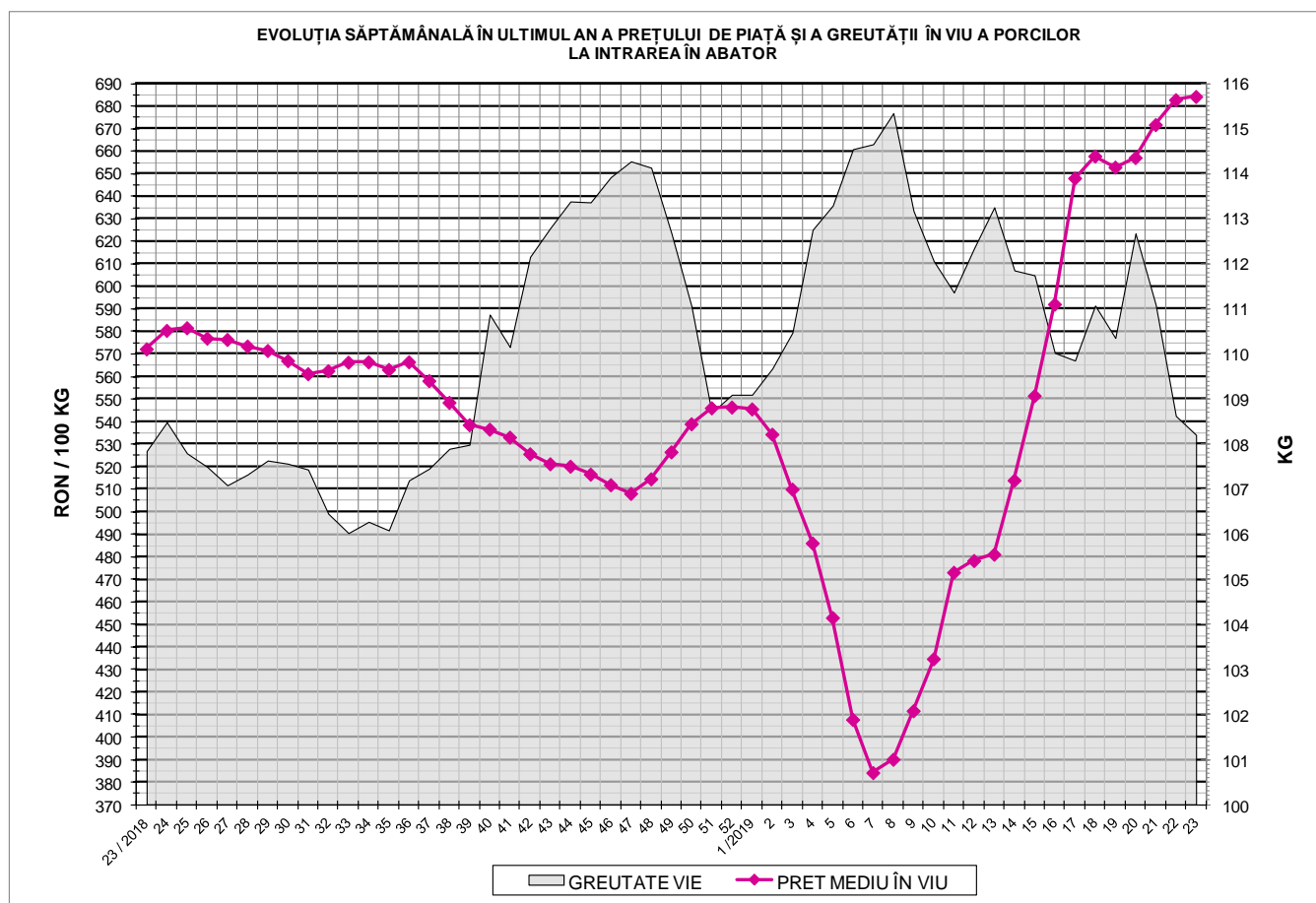



EVOLUȚIA SĂPTĂMĂNALĂ A PREȚULUI DE PIAȚĂ ÎN VIU AL PORCILOR ÎN ROMÂNIA (1)

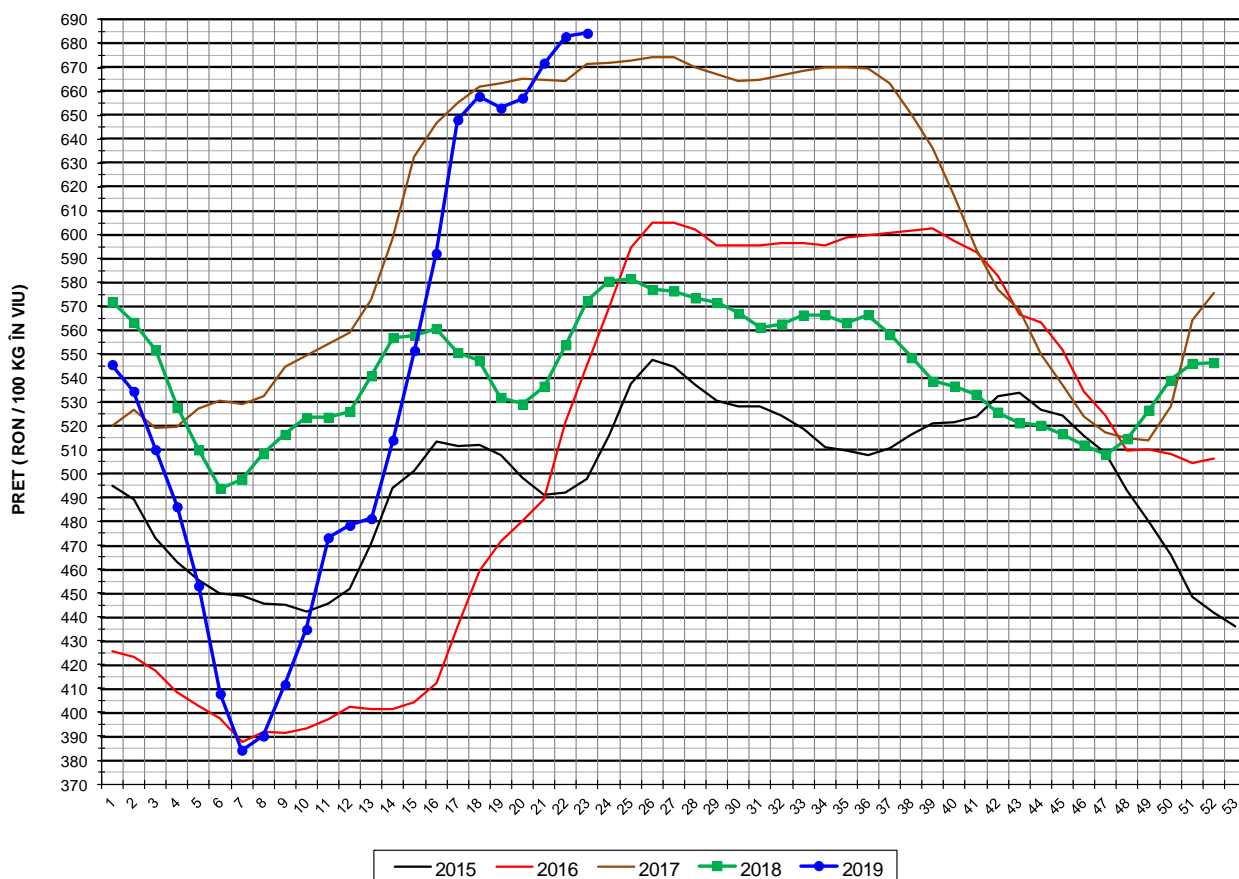

| PREȚ ÎN VIU | | | |
|----------------|----------|--------|--------|
| SĂPT 23 / 2019 | VARIAȚIE | | |
| | 1 SĂPT | 4 SĂPT | 1 AN |
| 684.33 RON | 0.21% | 4.80% | 19.58% |

EVOLUȚIA SĂPTĂMĂNALĂ A PREȚULUI DE PIAȚĂ ÎN VIU AL PORCILOR ÎN ROMÂNIA (2)

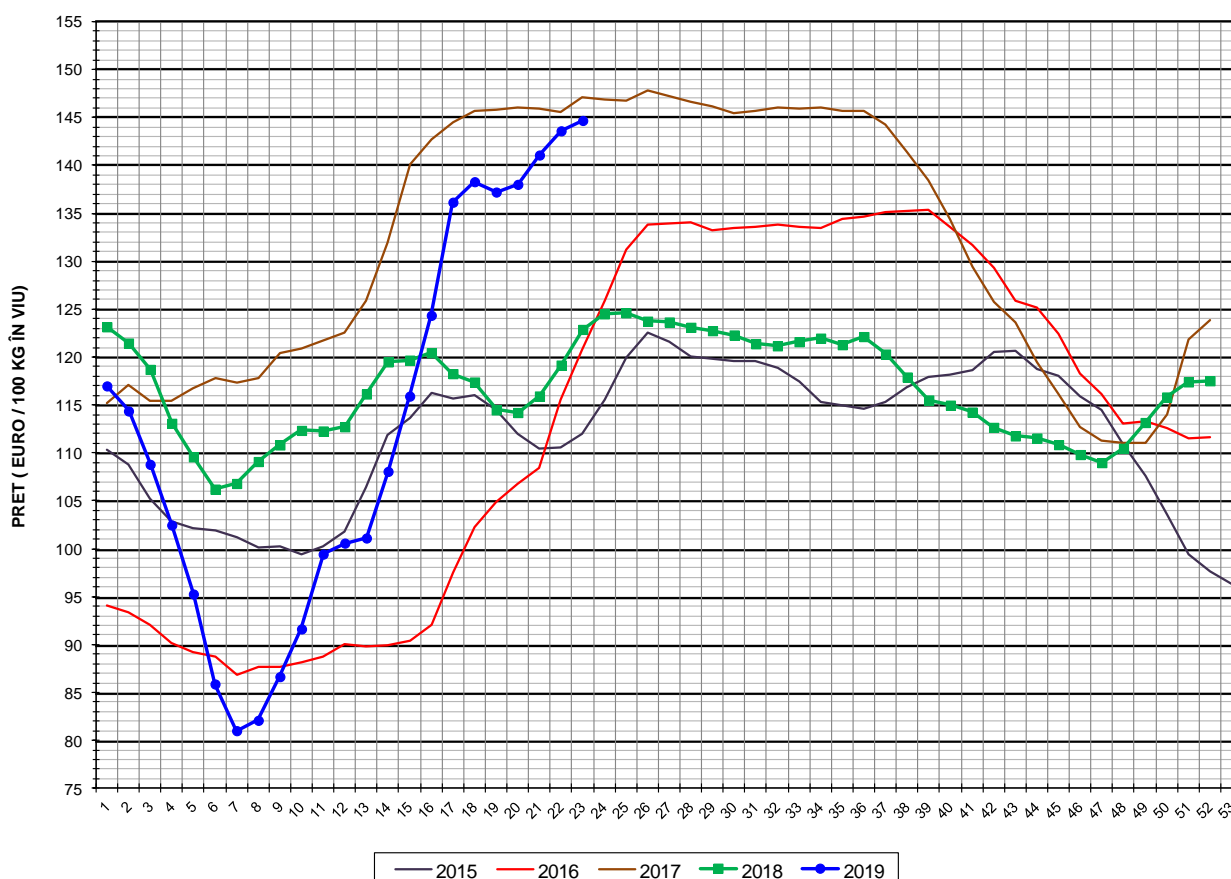

| PREȚ ÎN VIU | | | |
|----------------|----------|--------|--------|
| SĂPT 23 / 2019 | VARIAȚIE | | |
| | 1 SĂPT | 4 SĂPT | 1 AN |
| 144.70 € | 0.75% | 5.45% | 17.75% |



PREȚUL PE PROCENT CARNE MACRĂ AL PORCILOR
ÎN SĂPTĂMÂNA 3 - 9 IUNIE 2019

| % CARNE MACRĂ | | NUMĂR PORCI | % CUMULATIV DIN TOTAL PORCI | GREUTATE (KG) | | PREȚ MEDIU (RON/ 100 KG) | |
|------------------------|-------|----------------|-----------------------------------|---------------|-----------------------|--------------------------|-----------------------|
| NIVEL GRILA PREȚURI | MEDIE | | | VIE | CARCASA CALDĂ - 2% | VIU | CARCASA CALDĂ - 2% |
| ≥64 | 65.0 | 3,784 | 9.27 | 107.83 | 84.18 | 686.12 | 878.87 |
| 63 | 63.4 | 3,607 | 18.10 | 107.21 | 83.47 | 687.23 | 882.67 |
| 62 | 62.4 | 5,217 | 30.88 | 106.73 | 82.85 | 687.16 | 885.21 |
| 61 | 61.5 | 6,202 | 46.07 | 107.33 | 82.87 | 685.92 | 888.39 |
| 60 | 60.5 | 5,951 | 60.65 | 107.84 | 83.20 | 685.13 | 888.06 |
| 59 | 59.5 | 4,679 | 72.11 | 108.35 | 83.57 | 685.31 | 888.57 |
| 58 | 58.5 | 3,700 | 81.17 | 109.65 | 84.62 | 684.62 | 887.12 |
| 57 | 57.5 | 2,539 | 87.39 | 109.42 | 84.28 | 683.08 | 886.85 |
| 56 | 56.5 | 1,644 | 91.42 | 109.19 | 84.08 | 680.81 | 884.18 |
| 55 | 55.5 | 1,223 | 94.42 | 109.39 | 84.09 | 680.56 | 885.26 |
| 54 | 54.5 | 748 | 96.25 | 111.03 | 85.62 | 675.90 | 876.47 |
| 53 | 53.5 | 516 | 97.51 | 111.27 | 85.41 | 675.60 | 880.16 |
| 52 | 52.5 | 345 | 98.36 | 111.39 | 85.66 | 673.13 | 875.37 |
| 51 | 51.4 | 243 | 98.95 | 110.92 | 85.40 | 662.44 | 860.41 |
| ≤50 | 48.6 | 428 | 100.00 | 114.11 | 87.46 | 645.27 | 841.92 |
| MEDIE | 60.3 | 40,826 | 100.00 | 108.20 | 83.67 | 684.33 | 884.97 |

Culorile de fond ale rândurilor din tabelul de mai sus au legătură cu grila de prețuri.

EVOLUȚIA SĂPTĂMÂNALĂ A PREȚULUI DE PIAȚĂ AL CARCASELOR - CLASELE "S" & "E" ÎN ROMÂNIA (1)

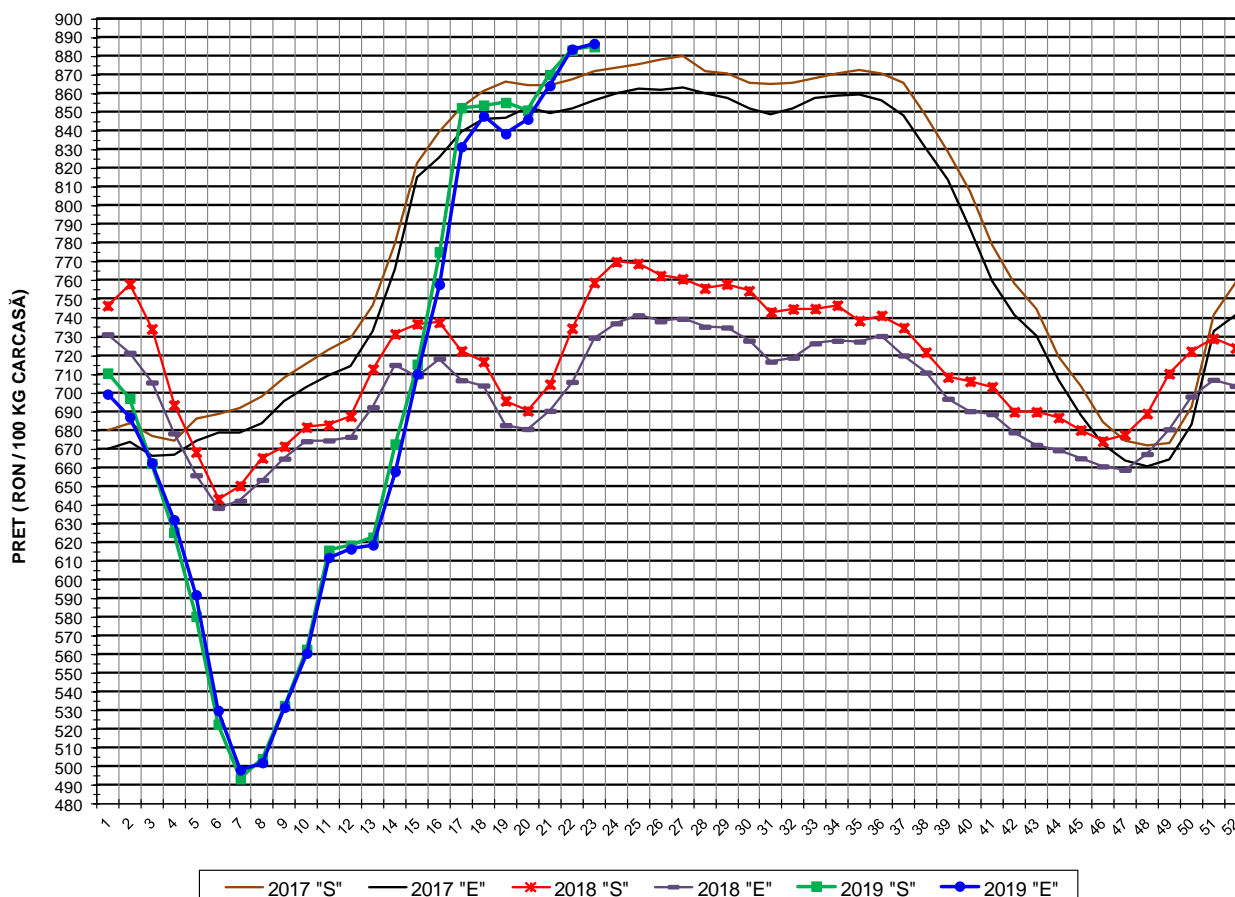

| PREȚ NAȚIONAL CARCASE CALITATEA STANDARD - CLASELE "S"&"E" | | | | |
|---|------------------------|----------|--------|--------|
| CLASA | PREȚ SĂPT 23 / 2019 | VARIAȚIE | | |
| | | 1 SĂPT | 4 SĂPT | 1 AN |
| S | 885.34 RON | 0.21% | 3.49% | 16.63% |
| E | 887.04 RON | 0.34% | 5.76% | 21.58% |

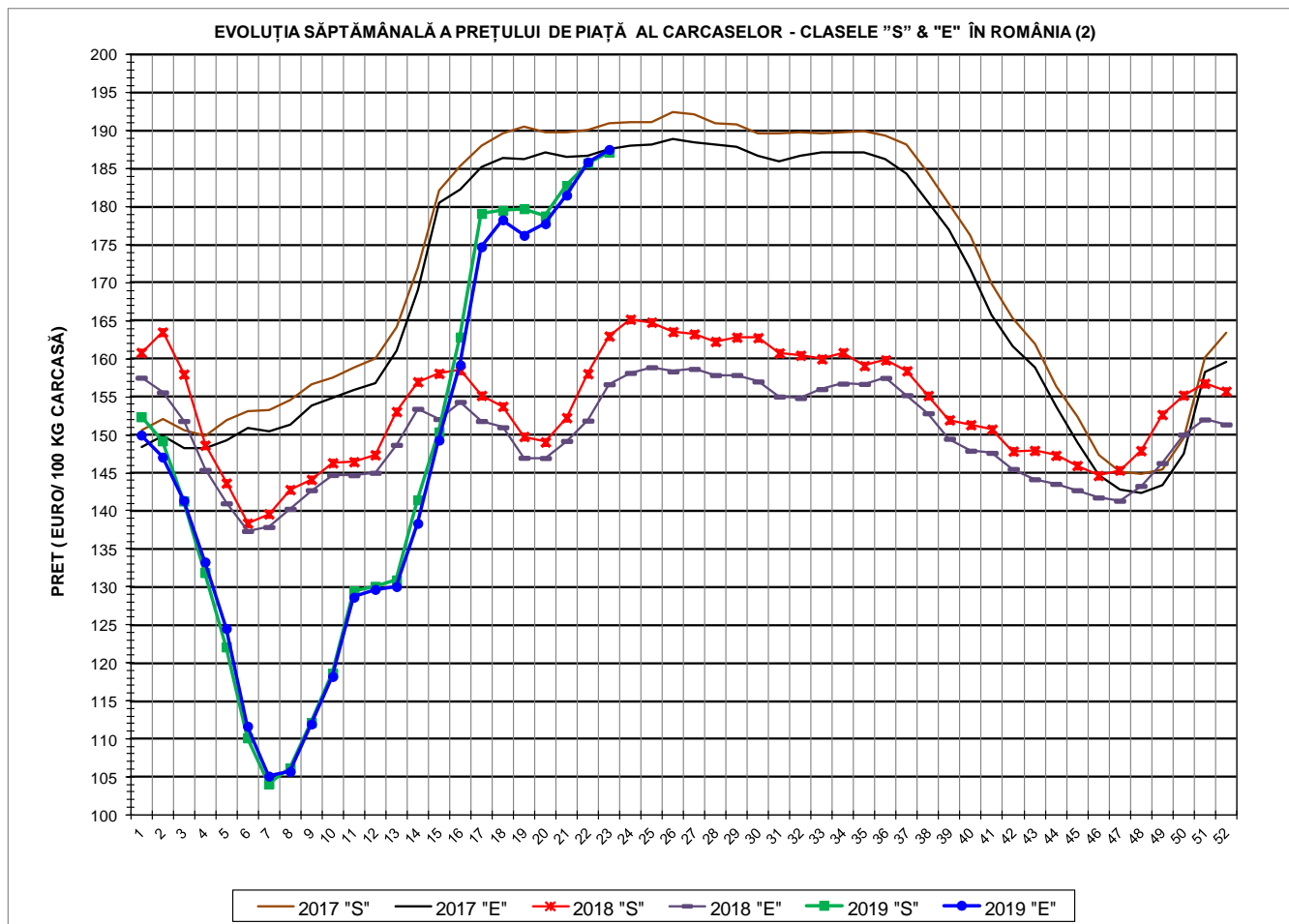

| PREȚ NAȚIONAL CARCASE | | | | |
|---|--------------------------------|-----------------|---------------|---------------|
| CALITATEA STANDARD - CLASELE "S" & "E" | | | | |
| CLASA | PREȚ SAPT 23 / 2019 | VARIAȚIE | | |
| | | 1 SĂPT | 4 SĂPT | 1 AN |
| S | 187.20 € | 0.76% | 4.13% | 14.85% |
| E | 187.56 € | 0.89% | 6.41% | 19.72% |



% PREȚ DE PIAȚĂ ÎN ROMÂNIA ȘI ÎN UE28 vs PRAGUL (PREȚUL) DE REFERINȚĂ UE28

| SAPTAMANA | PREȚ (EUR) | | | | | % PREȚ vs PRAGUL (PREȚUL) DE REFERINȚĂ UE28 (*) | | | | |
|-----------|------------|--------|-----------|--------|--------|---|---------|-----------|---------|---------|
| | ROMÂNIA | | | UE28 | | ROMÂNIA | | | UE28 | |
| | "S" | "E" | "S" + "E" | "S" | "E" | "S" | "E" | "S" + "E" | "S" | "E" |
| 49 / 2018 | 152.72 | 146.32 | 149.50 | 137.05 | 135.58 | 101.18% | 96.94% | 99.05% | 90.80% | 89.82% |
| 50 | 155.22 | 150.03 | 152.71 | 137.24 | 135.82 | 102.84% | 99.40% | 101.17% | 90.92% | 89.98% |
| 51 | 156.77 | 152.02 | 154.58 | 137.25 | 135.77 | 103.86% | 100.72% | 102.41% | 90.93% | 89.95% |
| 52 | 155.74 | 151.38 | 153.76 | 136.95 | 135.47 | 103.18% | 100.29% | 101.87% | 90.73% | 89.75% |
| 1 / 2019 | 152.38 | 149.97 | 151.47 | 136.42 | 134.45 | 100.96% | 99.36% | 100.35% | 90.38% | 89.08% |
| 2 | 149.22 | 147.07 | 148.38 | 136.24 | 134.28 | 98.86% | 97.44% | 98.30% | 90.26% | 88.97% |
| 3 | 141.30 | 141.36 | 141.32 | 136.38 | 134.43 | 93.61% | 93.65% | 93.63% | 90.36% | 89.06% |
| 4 | 131.88 | 133.27 | 132.37 | 136.07 | 134.13 | 87.37% | 88.29% | 87.69% | 90.15% | 88.86% |
| 5 | 122.10 | 124.52 | 122.93 | 136.01 | 134.04 | 80.89% | 82.50% | 81.44% | 90.11% | 88.80% |
| 6 | 110.13 | 111.67 | 110.68 | 136.28 | 134.36 | 72.96% | 73.98% | 73.33% | 90.29% | 89.01% |
| 7 | 104.09 | 105.09 | 104.45 | 137.84 | 135.74 | 68.96% | 69.62% | 69.20% | 91.32% | 89.93% |
| 8 | 106.14 | 105.69 | 105.97 | 138.78 | 136.39 | 70.32% | 70.02% | 70.21% | 91.94% | 90.36% |
| 9 | 112.16 | 111.96 | 112.09 | 140.37 | 137.21 | 74.31% | 74.17% | 74.26% | 93.00% | 90.90% |
| 10 | 118.64 | 118.21 | 118.49 | 141.45 | 137.89 | 78.60% | 78.32% | 78.50% | 93.71% | 91.35% |
| 11 | 129.45 | 128.64 | 129.17 | 143.23 | 139.41 | 85.76% | 85.23% | 85.58% | 94.89% | 92.36% |
| 12 | 130.07 | 129.67 | 129.93 | 146.72 | 143.19 | 86.17% | 85.91% | 86.08% | 97.21% | 94.87% |
| 13 | 130.91 | 130.04 | 130.60 | 152.91 | 149.99 | 86.73% | 86.16% | 86.52% | 101.31% | 99.37% |
| 14 | 141.45 | 138.36 | 140.32 | 160.41 | 158.84 | 93.72% | 91.66% | 92.96% | 106.28% | 105.23% |
| 15 | 150.38 | 149.31 | 150.01 | 167.29 | 166.37 | 99.63% | 98.92% | 99.38% | 110.83% | 110.22% |
| 16 | 162.87 | 159.22 | 161.52 | 170.80 | 169.01 | 107.91% | 105.49% | 107.01% | 113.16% | 111.97% |
| 17 | 179.14 | 174.75 | 177.51 | 170.81 | 169.62 | 118.68% | 115.78% | 117.60% | 113.16% | 112.38% |
| 18 | 179.53 | 178.30 | 179.08 | 171.38 | 170.21 | 118.94% | 118.13% | 118.64% | 113.54% | 112.77% |
| 19 | 179.78 | 176.26 | 178.51 | 171.81 | 170.75 | 119.11% | 116.77% | 118.26% | 113.83% | 113.13% |
| 20 | 178.81 | 177.80 | 178.43 | 173.86 | 172.62 | 118.46% | 117.79% | 118.22% | 115.18% | 114.37% |
| 21 | 182.80 | 181.56 | 182.32 | 175.71 | 174.27 | 121.11% | 120.29% | 120.79% | 116.41% | 115.46% |
| 22 | 185.79 | 185.90 | 185.83 | 176.67 | 175.32 | 123.09% | 123.17% | 123.12% | 117.04% | 116.15% |
| 23 | 187.20 | 187.56 | 187.33 | 177.89 | 176.58 | 124.02% | 124.26% | 124.11% | 117.85% | 116.99% |

(*) 150.939 EUR conform Art. 7 [1] al Reg. [UE] nr. 1308/2013

EVOLUȚIA SĂPTĂMÂNALĂ A PREȚULUI CLASA "E" ÎN UE28 ȘI ÎN CÂTEVA STATE MEMBRE

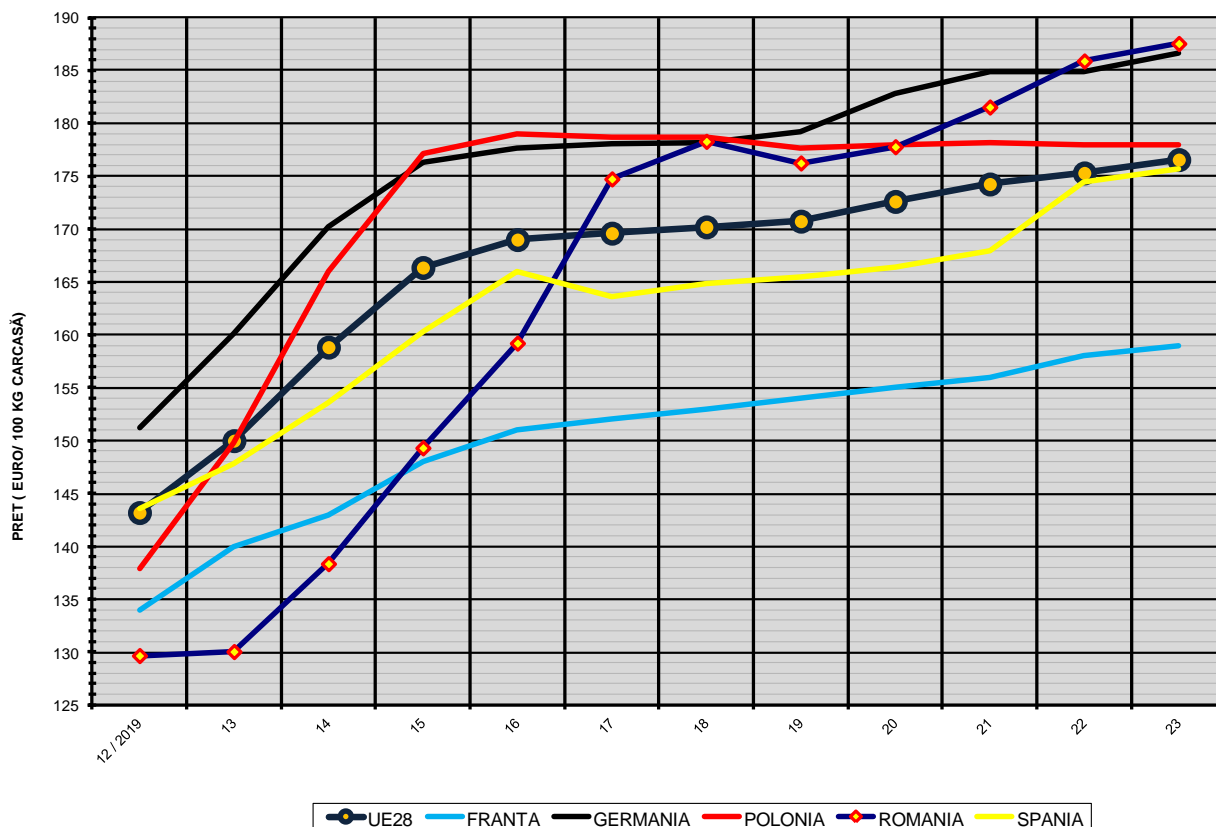

COMPARAȚII DE PREȚURI

| SĂPT 23 / 2019 = | UE28 | FR | DE | PL | RO | ES | RO vs UE28 | RO vs FR | RO vs DE | RO vs PL | RO vs ES |
|------------------|----------|----------|----------|----------|----------|----------|--------------|---------------|-------------|-------------|--------------|
| | 176.58 € | 159.00 € | 186.61 € | 178.01 € | 187.56 € | 175.73 € | 10.98 € 6.2% | 28.56 € 18.0% | 0.95 € 0.5% | 9.55 € 5.4% | 11.83 € 6.7% |



PREȚUL CARCASELOR DIN CLASA "E" ÎN STATELE MEMBRE (FĂRĂ ITALIA, LUXEMBURG, MALTA)
VERSUS PREȚUL UE ÎN SĂPTĂMÂNA 3 - 9 Iunie 2019

