



Prețul de piață al bovinelor la intrarea în abator Săptămâna 19 (6 – 12 mai 2019)

SITUAȚIA CARCASELOR DE BOVINE CLASIFICATE ÎN FUNCȚIE DE PROVENIENȚA BOVINELOR SACRIFICATE
ÎN SĂPTĂMÂNA 6 - 12 MAI 2019

PROVENIENȚĂ BOVINE SACRIFICATE	CARCASE CLASIFICATE:						PREȚ FEZABIL CATEGORIILE:						
	BOVINE CU VÂRSTA:				TOTAL		A, B, C, D, E, Z				V		
	DE 8 LUNI SAU MAI MULT (A, B, C, D, E, Z)		MAI MICĂ DE 8 LUNI (V)				TOATE CLASELE		CLASELE CONFORM ART 7, REG (UE) 2017/1184		TOATE CLASELE		
	NUMĂR	%	NUMĂR	%	NUMĂR	%	NUMĂR	%	NUMĂR	%	NUMĂR	%	
CUMPĂRATE	2,322	50.4	74	1.6	2,396	52.0	2,193	47.6	988	21.4	48	1.0	
FERME PROPRII ALE ABATOARELOR	235	5.1	14	0.3	249	5.4	230	5.0	103	2.2	14	0.3	
PRESTĂRI SERVICII	PRODUCĂTORI	1,505	32.7	65	1.4	1,570	34.1	1,400	30.4	155	3.4	63	1.4
	COMERCIANȚI	376	8.2	16	0.3	392	8.5	376	8.2	49	1.1	13	0.3
TOTAL	4,438	96.3	169	3.7	4,607	100.0	4,199	91.1	1,295	28.1	138	3.0	

2,423 Carcase incluse în rapoartele naționale de prețuri de piață pentru carcasele de bovine cu vârsta de 8 luni sau mai mult
52.6% din total carcase clasificate

1,091 Carcase incluse în raportul național de prețuri de piață pentru Comisia Europeană
23.6% din total carcase clasificate

62 Carcase incluse în rapoartele naționale de prețuri de piață pentru carcasele de bovine cu vârsta mai mică de 8 luni (viței)
1.3% din total carcase clasificate

Factor general de ajustare pentru cheltuielile de transport a prețurilor raportate: 0.08 RON/kg carcasă caldă-2%

Prețul în viu al bovinelor din toate clasele de conformație și acoperire cu grăsime
la intrarea în abator în săptămâna 6 - 12 mai 2019

Categorie	Număr	Greutate în viu (kg)	Preț în viu (RON / 100 kg)	Modificare preț	
				1 săpt	1 an
"A" - TĂURAȘI	348	474.8	716.4	-2.01%	1.20%
"B" - TAURI	122	616.5	729.6	-2.28%	6.45%
"C" - BOI	19	722.1	657.4	4.85%	-1.63%
"D" - VACI	1,320	500.2	556.0	1.31%	-3.12%
"E" - VIȚELE	469	482.9	641.9	-2.11%	2.42%
"Z" - TINERET BOVIN	145	379.3	665.6	-3.37%	-1.90%
A + B + C + D + E + Z	2,423	493.6	611.5	-2.00%	-0.38%
"V" - VIȚEI	62	234.7	679.6	4.52%	8.59%



Raport național prețuri de piață carcase de bovine cu vârsta de 8 luni sau mai mult, la intrarea în abator conform grilei UE

Săptămâna: 19

din: 06/05/19

până în 12/05/19

"A"- CARCASE DE MASCULI NECASTRAȚI CU VÂRSTA CUPRINSĂ ÎNTRE 12 LUNI ȘI MAI PUȚIN DE 24 DE LUNI (TĂURAȘI)								
CONFORMAȚIE	PREȚ MEDIU (RON / 100 kg)					NUMĂR CARCASE	TOTAL	
	GRĂSIMI						GREUTATE MEDIE	PREȚ MEDIU (RON / 100 kg)
	1	2	3	4	5			
E	0.0	0.0	0.0	0.0	0.0	0	0.0	0.0
U	0.0	1457.0	1608.0	1469.1	0.0	5	414.3	1503.6
R	1462.7	1378.7	1497.0	0.0	0.0	42	322.3	1445.1
O	1372.4	1318.8	1502.1	1549.0	0.0	212	253.7	1360.0
P	1312.5	1341.6	0.0	0.0	0.0	89	192.2	1318.5
TOTAL	1366.8	1332.3	1507.9	1494.4	0.0	348	248.5	1368.6

"B"- CARCASE DE MASCULI NECASTRAȚI CU VÂRSTA DE 24 DE LUNI ȘI MAI MULT (TAURI)								
CONFORMAȚIE	PREȚ MEDIU (RON / 100 kg)					NUMĂR CARCASE	TOTAL	
	GRĂSIMI						GREUTATE MEDIE	PREȚ MEDIU (RON / 100 kg)
	1	2	3	4	5			
E	0.0	0.0	0.0	0.0	0.0	0	0.0	0.0
U	1457.0	0.0	1608.0	0.0	0.0	3	420.9	1498.0
R	1411.8	1376.7	1482.7	1313.0	0.0	29	413.1	1410.3
O	1406.5	1323.0	1486.5	1407.6	0.0	65	321.2	1373.9
P	1339.9	1381.2	1161.0	0.0	0.0	25	220.6	1342.7
TOTAL	1394.2	1343.1	1480.1	1352.4	0.0	122	324.9	1384.5

"C"- CARCASE DE MASCULI CASTRAȚI CU VÂRSTA DE 12 LUNI ȘI MAI MULT (BOI)								
CONFORMAȚIE	PREȚ MEDIU (RON / 100 kg)					NUMĂR CARCASE	TOTAL	
	GRĂSIMI						GREUTATE MEDIE	PREȚ MEDIU (RON / 100 kg)
	1	2	3	4	5			
E	0.0	0.0	0.0	0.0	0.0	0	0.0	0.0
U	0.0	0.0	0.0	0.0	0.0	0	0.0	0.0
R	0.0	0.0	1608.0	1608.0	0.0	2	316.5	1608.0
O	1156.0	1159.4	1380.1	0.0	0.0	10	351.7	1221.3
P	0.0	1354.9	1361.0	0.0	0.0	7	390.5	1356.0
TOTAL	1156.0	1293.8	1413.4	1608.0	0.0	19	362.3	1310.4

"D"- CARCASE DE FEMELE CARE AU FĂȚAT (VACI)								
CONFORMAȚIE	PREȚ MEDIU (RON / 100 kg)					NUMĂR CARCASE	TOTAL	
	GRĂSIMI						GREUTATE MEDIE	PREȚ MEDIU (RON / 100 kg)
	1	2	3	4	5			
E	0.0	2134.0	0.0	0.0	0.0	1	493.9	2134.0
U	0.0	1268.0	0.0	0.0	0.0	1	343.0	1268.0
R	1066.5	1171.1	1190.0	1047.7	1281.6	40	355.1	1176.1
O	1218.8	1192.9	1201.7	1207.5	0.0	670	262.0	1203.6
P	1072.0	1139.5	1195.5	1047.9	0.0	608	205.1	1103.4
TOTAL	1132.7	1178.9	1199.4	1179.4	1281.6	1320	238.9	1164.3

"E"- CARCASE ALE ALTOR BOVINE FEMELE CU VÂRSTA DE 12 LUNI ȘI MAI MULT (VIȚELE)								
CONFORMAȚIE	PREȚ MEDIU (RON / 100 kg)					NUMĂR CARCASE	TOTAL	
	GRĂSIMI						GREUTATE MEDIE	PREȚ MEDIU (RON / 100 kg)
	1	2	3	4	5			
E	0.0	0.0	0.0	0.0	0.0	0	0.0	0.0
U	0.0	0.0	1286.8	1309.0	0.0	3	370.8	1293.4
R	1413.8	1330.4	1443.8	1215.4	1405.0	45	327.2	1366.9
O	1300.3	1299.5	1346.8	1390.2	0.0	298	247.3	1321.2
P	1170.1	1186.1	1113.7	1227.0	0.0	123	183.9	1168.4
TOTAL	1248.3	1289.1	1334.5	1360.8	1405.0	469	239.2	1296.1

"Z"- CARCASE DE BOVINE CU VÂRSTA CUPRINSĂ ÎNTRE 8 LUNI ȘI MAI PUȚIN DE 12 LUNI (TINERET BOVIN)								
CONFORMAȚIE	PREȚ MEDIU (RON / 100 kg)					NUMĂR CARCASE	TOTAL	
	GRĂSIMI						GREUTATE MEDIE	PREȚ MEDIU (RON / 100 kg)
	1	2	3	4	5			
E	0.0	0.0	0.0	0.0	0.0	0	0.0	0.0
U	0.0	0.0	0.0	0.0	0.0	0	0.0	0.0
R	1305.2	1285.0	1308.0	1308.0	0.0	12	256.3	1299.7
O	1338.0	1362.3	1266.7	0.0	0.0	51	228.1	1346.0
P	1259.4	1319.2	1282.0	1264.0	0.0	82	162.3	1273.2
TOTAL	1290.5	1340.0	1289.2	1285.0	0.0	145	193.3	1306.3

TOATE CATEGORIILE								
CONFORMAȚIE	PREȚ MEDIU (RON / 100 kg)					NUMĂR CARCASE	TOTAL	
	GRĂSIMI						GREUTATE MEDIE	PREȚ MEDIU (RON / 100 kg)
	1	2	3	4	5			
E	0.0	2134.0	0.0	0.0	0.0	1	493.9	2134.0
U	1457.0	1390.7	1459.8	1424.9	0.0	12	399.1	1436.5
R	1406.4	1308.1	1370.7	1256.9	1328.5	170	342.1	1346.5
O	1287.0	1252.1	1269.8	1307.0	0.0	1306	259.6	1269.5
P	1136.4	1183.4	1186.3	1153.2	0.0	934	199.2	1154.1
TOTAL	1221.5	1243.9	1276.8	1295.1	1328.5	2423	242.9	1242.7

Prețuri incluse în raportul național de prețuri pentru Comisia Europeană



Raport național parțial prețuri de piață carcase de bovine cu vârsta de 8 luni sau mai mult, la intrarea în abator conform grilei UE (*)

Săptămâna: 19

din: 06/05/19

până în 12/05/19

"A"- CARCASE DE MASCULI NECASTRAȚI CU VÂRSTA CUPRINSĂ ÎNȚRE 12 LUNI ȘI MAI PUȚIN DE 24 DE LUNI (TĂURAȘI)								
CONFORMAȚIE	PREȚ MEDIU (RON / 100 kg)					NUMĂR CARCASE	TOTAL	
	GRĂSIME						GREUTATE MEDIE	PREȚ MEDIU (RON / 100 kg)
	1	2	3	4	5			
E	0.0	0.0	0.0	0.0	0.0	0	0.0	0.0
U	0.0	1457.0	1608.0	1469.1	0.0	5	414.3	1503.6
R	1439.2	1388.4	1510.7	0.0	0.0	35	335.4	1445.0
O	1375.5	1306.8	1517.2	1549.0	0.0	184	255.7	1358.2
P	1308.4	1349.0	0.0	0.0	0.0	63	192.0	1317.0
TOTAL	1368.6	1323.6	1521.8	1494.4	0.0	287	254.2	1369.4

"B"- CARCASE DE MASCULI NECASTRAȚI CU VÂRSTA DE 24 DE LUNI ȘI MAI MULT (TAURI)								
CONFORMAȚIE	PREȚ MEDIU (RON / 100 kg)					NUMĂR CARCASE	TOTAL	
	GRĂSIME						GREUTATE MEDIE	PREȚ MEDIU (RON / 100 kg)
	1	2	3	4	5			
E	0.0	0.0	0.0	0.0	0.0	0	0.0	0.0
U	1457.0	0.0	1608.0	0.0	0.0	3	420.9	1498.0
R	1411.8	1376.7	1482.7	1313.0	0.0	29	413.1	1410.3
O	1409.3	1327.4	1486.5	1407.6	0.0	60	317.8	1378.6
P	1351.1	1468.6	1161.0	0.0	0.0	17	216.9	1358.4
TOTAL	1401.4	1349.1	1480.1	1352.4	0.0	109	330.3	1391.2

"C"- CARCASE DE MASCULI CASTRAȚI CU VÂRSTA DE 12 LUNI ȘI MAI MULT (BOI)								
CONFORMAȚIE	PREȚ MEDIU (RON / 100 kg)					NUMĂR CARCASE	TOTAL	
	GRĂSIME						GREUTATE MEDIE	PREȚ MEDIU (RON / 100 kg)
	1	2	3	4	5			
E	0.0	0.0	0.0	0.0	0.0	0	0.0	0.0
U	0.0	0.0	0.0	0.0	0.0	0	0.0	0.0
R	0.0	0.0	1608.0	1608.0	0.0	2	316.5	1608.0
O	1156.0	1159.4	1380.1	0.0	0.0	10	351.7	1221.3
P	0.0	1354.9	1361.0	0.0	0.0	7	390.5	1356.0
TOTAL	1156.0	1293.8	1413.4	1608.0	0.0	19	362.3	1310.4

"D"- CARCASE DE FEMELE CARE AU FĂȚAT (VACI)								
CONFORMAȚIE	PREȚ MEDIU (RON / 100 kg)					NUMĂR CARCASE	TOTAL	
	GRĂSIME						GREUTATE MEDIE	PREȚ MEDIU (RON / 100 kg)
	1	2	3	4	5			
E	0.0	2134.0	0.0	0.0	0.0	1	493.9	2134.0
U	0.0	1268.0	0.0	0.0	0.0	1	343.0	1268.0
R	1066.5	1170.5	1231.6	1047.7	1281.6	33	340.8	1186.0
O	1219.6	1194.4	1200.6	1207.5	0.0	645	259.4	1204.3
P	1069.0	1136.2	1195.5	1047.9	0.0	597	205.3	1101.1
TOTAL	1131.5	1178.6	1201.5	1179.4	1281.6	1277	236.5	1163.3

"E"- CARCASE ALE ALTOR BOVINE FEMELE CU VÂRSTA DE 12 LUNI ȘI MAI MULT (VITELE)								
CONFORMAȚIE	PREȚ MEDIU (RON / 100 kg)					NUMĂR CARCASE	TOTAL	
	GRĂSIME						GREUTATE MEDIE	PREȚ MEDIU (RON / 100 kg)
	1	2	3	4	5			
E	0.0	0.0	0.0	0.0	0.0	0	0.0	0.0
U	0.0	0.0	1286.8	1309.0	0.0	3	370.8	1293.4
R	1378.3	1330.4	1452.3	1215.4	1405.0	43	329.0	1362.3
O	1300.2	1298.4	1356.7	1413.4	0.0	242	246.3	1321.8
P	1169.5	1150.6	1078.5	1227.0	0.0	105	180.8	1156.4
TOTAL	1244.4	1290.3	1340.6	1370.4	1405.0	393	238.8	1294.1

"Z"- CARCASE DE BOVINE CU VÂRSTA CUPRINSĂ ÎNȚRE 8 LUNI ȘI MAI PUȚIN DE 12 LUNI (TINERET BOVIN)								
CONFORMAȚIE	PREȚ MEDIU (RON / 100 kg)					NUMĂR CARCASE	TOTAL	
	GRĂSIME						GREUTATE MEDIE	PREȚ MEDIU (RON / 100 kg)
	1	2	3	4	5			
E	0.0	0.0	0.0	0.0	0.0	0	0.0	0.0
U	0.0	0.0	0.0	0.0	0.0	0	0.0	0.0
R	1305.2	1263.4	1308.0	1308.0	0.0	11	260.5	1295.0
O	1338.5	1363.3	1266.7	0.0	0.0	45	235.6	1347.1
P	1249.2	1348.4	0.0	1264.0	0.0	52	168.9	1268.7
TOTAL	1289.6	1349.7	1290.5	1285.0	0.0	108	206.0	1309.4

TOATE CATEGORIILE								
CONFORMAȚIE	PREȚ MEDIU (RON / 100 kg)					NUMĂR CARCASE	TOTAL	
	GRĂSIME						GREUTATE MEDIE	PREȚ MEDIU (RON / 100 kg)
	1	2	3	4	5			
E	0.0	2134.0	0.0	0.0	0.0	1	493.9	2134.0
U	1457.0	1390.7	1459.8	1424.9	0.0	12	399.1	1436.5
R	1389.5	1307.4	1414.0	1256.9	1328.5	153	343.9	1353.3
O	1284.4	1248.4	1267.6	1304.8	0.0	1186	259.0	1266.6
P	1122.0	1170.6	1183.3	1153.2	0.0	841	200.8	1141.2
TOTAL	1214.1	1239.0	1280.3	1292.6	1328.5	2193	243.5	1237.8

(*) Pentru calcularea prețurilor medii au fost luate în considerare doar bovinele cumparate de către abatoare



**Raport prețuri de piață din România versus prețuri de piață comunitare
conform Art.7 Regulamentul de punere în aplicare (UE) 2017/1184 al Comisiei din 20 aprilie 2017**

Săptămâna: 19

din: 06/05/19

până în: 12/05/19

CATEGORIA	CLASA	PREȚ MEDIU			PREȚ RO /PREȚ COMUNITAR (%)
		ROMANIA		UE	
		RON / 100 kg	€ / 100 kg	€ / 100 kg	
Z	U2	0.00	0.00	421.82	
Z	U3	0.00	0.00	390.74	
Z	R2	1284.98	270.04	384.89	-29.84
Z	R3	1307.99	274.87	366.01	-24.90 (*)
Z	O2	1362.32	286.29	347.53	-17.62
Z	O3	1266.71	266.20	334.45	-20.41
Z		1340.42	281.69	370.94	-24.06
A	U2	1457.00	306.19	392.23	-21.94
A	U3	1608.00	337.92	382.62	-11.68
A	R2	1378.70	289.73	359.88	-19.49
A	R3	1496.97	314.59	364.60	-13.72 (*)
A	O2	1318.78	277.14	326.92	-15.23
A	O3	1502.13	315.67	336.85	-6.29
A		1366.72	287.22	364.38	-21.18
B	R3	1482.72	311.59	308.14	1.12
C	U2	0.00	0.00	402.99	
C	U3	0.00	0.00	406.03	
C	U4	0.00	0.00	406.30	
C	R3	1608.00	337.92	392.39	-13.88 (*)
C	R4	1608.00	337.92	403.23	-16.20
C	O3	1380.12	290.03	366.96	-20.96
C	O4	0.00	0.00	384.10	
C		1561.46	328.14	388.93	-15.63
D	R3	1190.00	250.08	350.45	-28.64
D	R4	1047.71	220.18	316.51	-30.44
D	O2	1192.90	250.69	275.01	-8.84
D	O3	1201.67	252.53	296.76	-14.90 (*)
D	O4	1207.52	253.76	298.85	-15.09
D	P2	1139.46	239.46	241.13	-0.69
D	P3	1195.48	251.23	277.36	-9.42
D		1175.73	247.08	293.86	-15.92
E	U2	0.00	0.00	441.54	
E	U3	1286.84	270.43	425.92	-36.51
E	R2	1330.40	279.58	374.51	-25.35
E	R3	1443.81	303.42	380.56	-20.27 (*)
E	R4	1215.38	255.41	387.80	-34.14
E	O2	1299.47	273.08	309.09	-11.65
E	O3	1346.80	283.03	335.31	-15.59
E	O4	1390.22	292.16	373.96	-21.87
E		1326.68	278.80	384.43	-27.48
TOATE CATEGORIILE		1259.08	264.60	344.34	-23.16

(*) CATEGORII ȘI CLASE DE REFERINȚĂ ÎN UE28: Z3, AR3, CR3, DO3 ȘI ER3



**CARCASE DE CARCASE DE BOVINE CU VÂRSTA DE 8 LUNI SAU MAI MULT LA INTRAREA ÎN ABATOR
CONFORM ART.7 REGULAMENTUL DE PUNERE ÎN APLICARE (UE) 2017/1184 AL COMISIEI DIN 20 APRILIE 2017**

Cotații naționale (RON / 100 kg)	SĂPT 19 / 2019	VARIAȚIE		
		1 SĂPT	1 AN	Medie 5 ani (14 - 18)
Tăurași "A"	1,366.72	-1.53%	-4.97%	11.94%
Vaci "D"	1,175.73	-1.08%	-3.85%	18.42%
Vițele "E"	1,326.68	-2.87%	0.98%	17.08%

Prețuri medii europene (€ / 100 kg)	SĂPT 19 / 2019			VARIAȚIE					
				1 SĂPT			1 AN		
	A	D	E	A	D	E	A	D	E
Uniunea Europeană	364.38	293.86	384.43	0.24%	0.56%	0.48%	-3.35%	-2.15%	-1.38%
Franța	383.03	325.98	408.96	0.21%	0.52%	-0.37%	1.25%	0.64%	0.11%
Germania	357.71	299.94	346.44	-0.14%	0.36%	0.51%	-5.22%	-1.82%	-3.53%
Italia	415.54	268.92	454.17	1.17%	2.77%	1.73%	(*)	(*)	(*)
Marea Britanie	387.24	298.41	404.77	1.11%	0.68%	0.44%	-1.37%	-5.15%	-2.77%
Olanda	358.00	275.53	242.57	2.75%	-1.18%	5.44%	-1.59%	-4.00%	-3.86%
Polonia	298.84	258.16	307.47	-0.98%	1.04%	0.05%	-10.39%	-9.23%	-2.70%
România	287.22	247.08	278.80	-1.56%	-1.11%	-2.90%	-7.23%	-6.13%	-1.41%
Ungaria	255.02	202.25	213.99	-2.73%	-0.91%	-1.53%	1.52%	-1.44%	7.53%

(*) date nedisponibile



PREȚ MEDIU PONDERAT LA INTRAREA ÎN ABATOR - CARCASE DE TĂURAȘI (A)

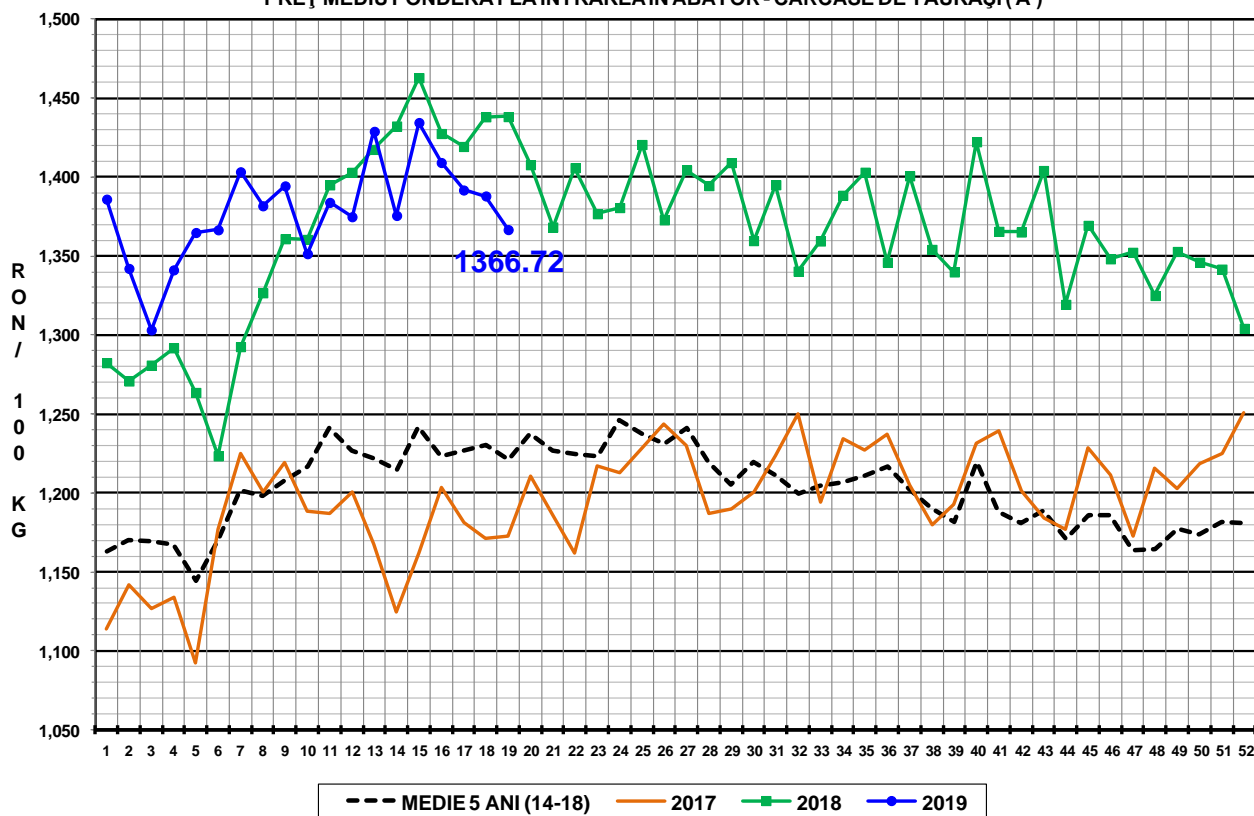

PREȚ MEDIU PONDERAT LA INTRAREA ÎN ABATOR - CARCASE DE VACI (D)

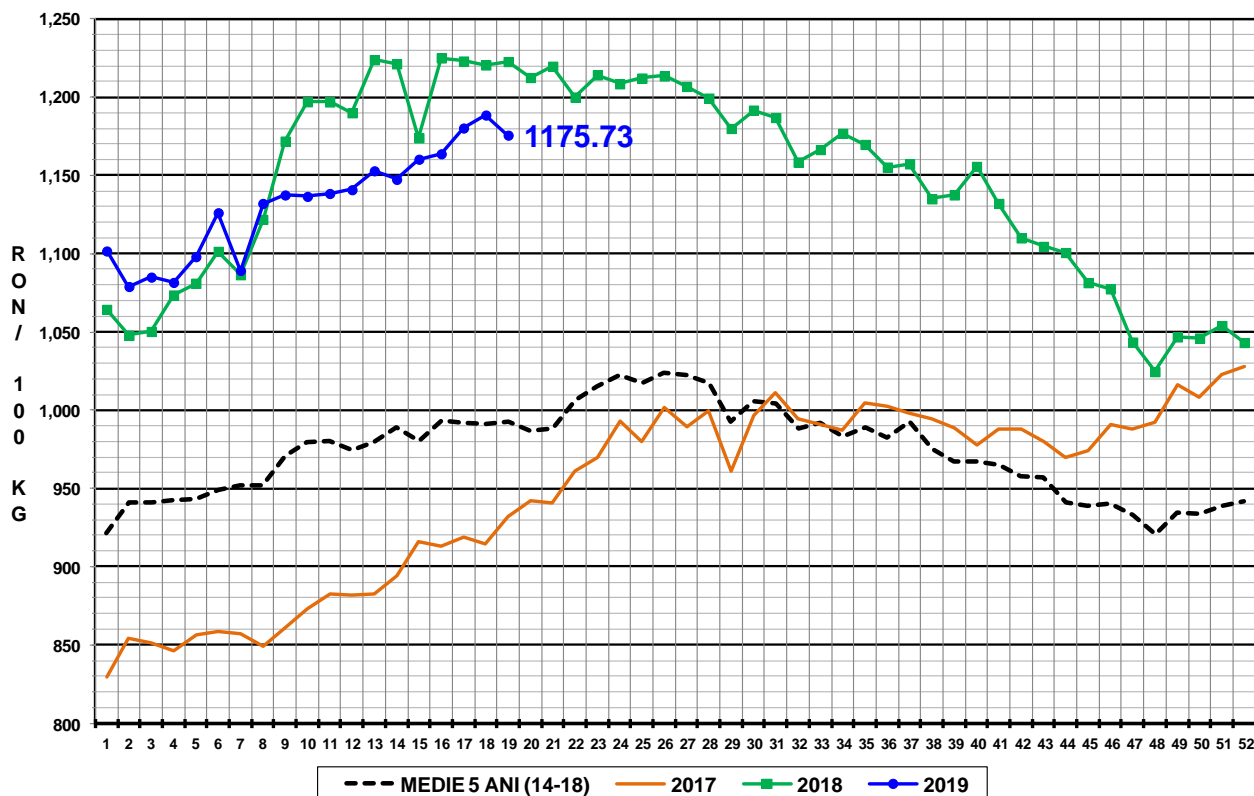

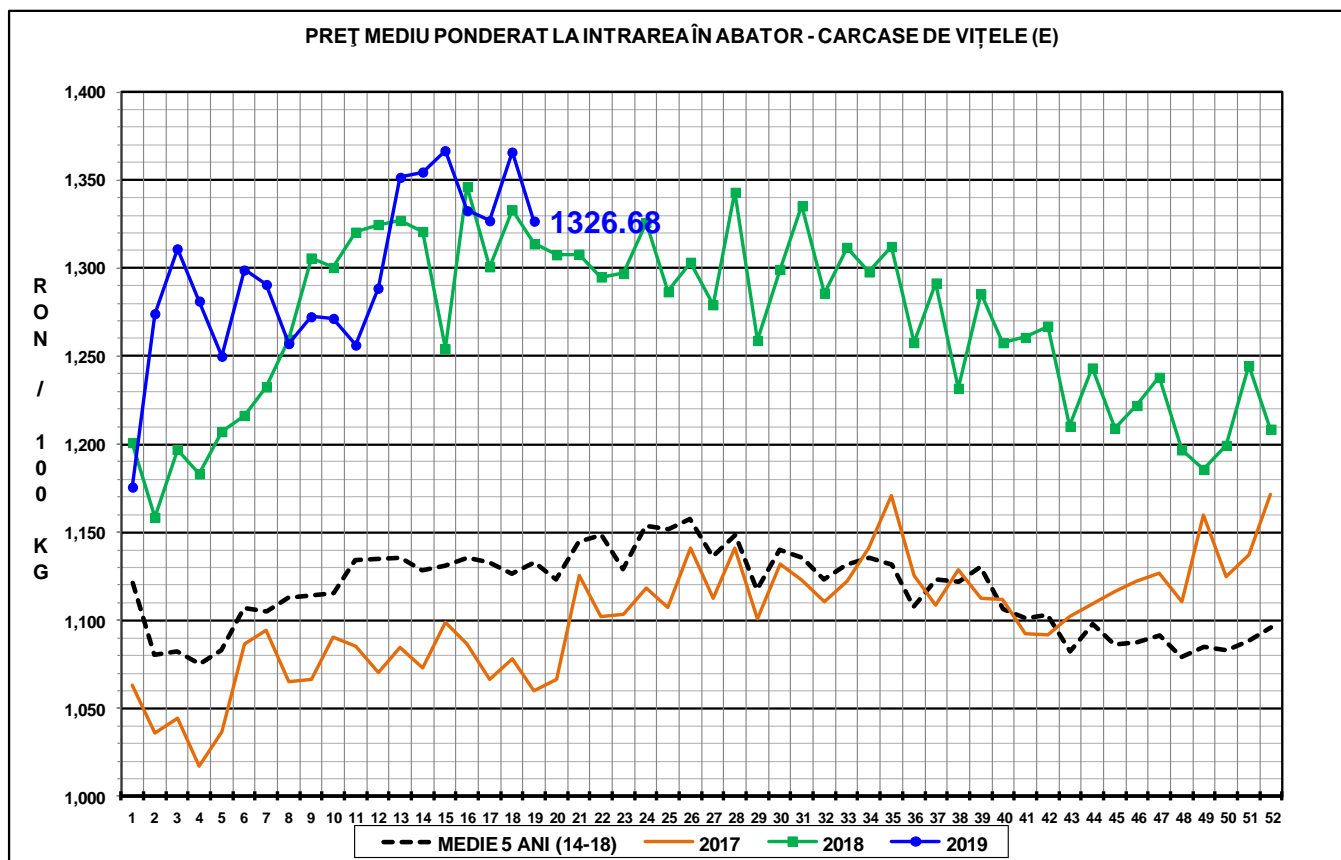

N.B. Prețurile medii ponderate săptămânale au fost calculate după cum urmează:

1. În toate cazurile de la paginile 1 - 3 și în cazul „per combinație categorie, clasă de conformație și grad de acoperire cu grăsime” de la pagina 4, au fost aplicate ponderi „real time”, care constau în greutatea individuale în viu, sau în carcasă ale bovinelor. Prețul mediu ponderat săptămânal (în viu sau în carcasă) este egal cu suma produselor dintre prețul individual (în viu sau în carcasă) și greutatea individuală (în viu sau în carcasă) împărțită la suma ponderilor (greutățile în viu sau în carcasă).

2. În cazul „per categorie” de la paginile 4 - 7, au fost aplicate ponderi bazate pe „cifrele istorice” comunicate de statele membre privind distribuția în clasele SEUROP.