



# Prețul de piață al bovinelor la intrarea în abator Săptămâna 18 (29 aprilie – 5 mai 2019)

SITUAȚIA CARCASELOR DE BOVINE CLASIFICATE ÎN FUNCȚIE DE PROVENIENȚA BOVINELOR SACRIFICATE  
ÎN SĂPTĂMÂNA 29 APRILIE - 5 MAI 2019

PROVENIENȚĂ BOVINE  SACRIFICATE	CARCASE CLASIFICATE:						PREȚ FEZABIL CATEGORIILE:						
	BOVINE CU VÂRSTA:				TOTAL		A, B, C, D, E, Z				V		
	DE 8 LUNI SAU MAI MULT (A, B, C, D, E, Z)		MAI MICĂ DE 8 LUNI (V)				TOATE CLASELE		CLASELE CONFORM ART 7, REG (UE) 2017/1184		TOATE CLASELE		
	NUMĂR	%	NUMĂR	%	NUMĂR	%	NUMĂR	%	NUMĂR	%	NUMĂR	%	
CUMPARATE	1,066	40.3	41	1.6	1,107	41.9	1,005	38.0	477	18.0	37	1.4	
FERME PROPRII ALE ABATOARELOR	187	7.1	0	0.0	187	7.1	187	7.1	58	2.2	0	0.0	
PRESTĂRI SERVICII	PRODUCĂTORI	1,031	39.0	43	1.6	1,074	40.6	998	37.7	215	8.1	42	1.6
	COMERCIANȚI	248	9.4	28	1.1	276	10.4	248	9.4	30	1.1	12	0.5
TOTAL	2,532	95.8	112	4.2	2,644	100.0	2,438	92.2	780	29.5	91	3.4	

**1,192** Carcase incluse în rapoartele naționale de prețuri de piață pentru carcasele de bovine cu vârsta de 8 luni sau mai mult  
**45.1%** din total carcase clasificate

**535** Carcase incluse în raportul național de prețuri de piață pentru Comisia Europeană  
**20.2%** din total carcase clasificate

**37** Carcase incluse în rapoartele naționale de prețuri de piață pentru carcasele de bovine cu vârsta mai mică de 8 luni (viței)  
**1.4%** din total carcase clasificate

**Factor general de ajustare pentru cheltuielile de transport a prețurilor raportate: 0.08 RON/kg carcasă caldă-2%**

Prețul în viu al bovinelor din toate clasele de conformație și acoperire cu grăsime  
la intrarea în abator în săptămâna 29 aprilie - 5 mai 2019

Categorie	Număr	Greutate în viu (kg)	Preț în viu (RON / 100 kg)	Modificare preț	
				1 săpt	1 an
"A" - TĂURAȘI	240	493.5	731.1	0.73%	1.51%
"B" - TAURI	65	582.9	746.6	2.56%	3.16%
"C" - BOI	8	745.6	627.0	12.47%	-4.61%
"D" - VACI	579	524.0	548.8	-0.85%	-4.86%
"E" - VIȚELE	181	492.8	655.8	0.84%	3.52%
"Z" - TINERET BOVIN	119	341.6	688.8	3.26%	4.41%
A + B + C + D + E + Z	1,192	499.6	624.0	1.12%	0.89%
"V" - VIȚEI	37	243.2	650.2	-3.38%	-1.18%



Raport național prețuri de piață carcase de bovine cu vârsta de 8 luni sau mai mult, la intrarea în abator conform grilei UE

Săptămâna: 18

din: 29/04/19

până în 05/05/19

"A"- CARCASE DE MASCULI NECASTRAȚI CU VÂRSTA CUPRINSĂ ÎNȚRE 12 LUNI ȘI MAI PUȚIN DE 24 DE LUNI (TĂURAȘI)								
CONFORMAȚIE	PREȚ MEDIU (RON / 100 kg)					NUMĂR CARCASE	TOTAL	
	GRĂSIME						GREUTATE MEDIE	PREȚ MEDIU (RON / 100 kg)
	1	2	3	4	5			
E	0.0	1261.0	0.0	0.0	0.0	1	407.9	1261.0
U	1103.0	1327.0	0.0	0.0	1510.0	3	411.5	1287.3
R	1518.5	1446.3	1549.9	0.0	0.0	35	334.3	1504.2
O	1377.0	1361.7	1407.4	1508.5	0.0	134	264.7	1375.0
P	1380.9	1345.3	0.0	0.0	0.0	67	197.2	1372.0
<b>TOTAL</b>	<b>1394.5</b>	<b>1370.2</b>	<b>1494.2</b>	<b>1508.5</b>	<b>1510.0</b>	<b>240</b>	<b>258.4</b>	<b>1396.2</b>

"B"- CARCASE DE MASCULI NECASTRAȚI CU VÂRSTA DE 24 DE LUNI ȘI MAI MULT (TAURI)								
CONFORMAȚIE	PREȚ MEDIU (RON / 100 kg)					NUMĂR CARCASE	TOTAL	
	GRĂSIME						GREUTATE MEDIE	PREȚ MEDIU (RON / 100 kg)
	1	2	3	4	5			
E	0.0	0.0	0.0	0.0	0.0	0	0.0	0.0
U	1337.8	0.0	1363.0	0.0	0.0	4	486.7	1342.5
R	1434.9	1416.3	1608.4	1608.0	0.0	15	404.0	1463.3
O	1395.9	1407.9	1403.6	1528.3	0.0	23	290.5	1413.9
P	1367.8	1394.8	1263.0	0.0	0.0	23	234.1	1367.2
<b>TOTAL</b>	<b>1385.5</b>	<b>1408.0</b>	<b>1429.2</b>	<b>1561.7</b>	<b>0.0</b>	<b>65</b>	<b>308.8</b>	<b>1409.3</b>

"C"- CARCASE DE MASCULI CASTRAȚI CU VÂRSTA DE 12 LUNI ȘI MAI MULT (BOI)								
CONFORMAȚIE	PREȚ MEDIU (RON / 100 kg)					NUMĂR CARCASE	TOTAL	
	GRĂSIME						GREUTATE MEDIE	PREȚ MEDIU (RON / 100 kg)
	1	2	3	4	5			
E	0.0	0.0	0.0	0.0	0.0	0	0.0	0.0
U	0.0	0.0	0.0	0.0	0.0	0	0.0	0.0
R	0.0	0.0	0.0	0.0	0.0	0	0.0	0.0
O	1098.0	0.0	1352.8	0.0	0.0	3	375.0	1270.9
P	0.0	1255.9	1311.7	0.0	0.0	5	357.3	1292.9
<b>TOTAL</b>	<b>1098.0</b>	<b>1255.9</b>	<b>1327.8</b>	<b>0.0</b>	<b>0.0</b>	<b>8</b>	<b>364.0</b>	<b>1284.4</b>

"D"- CARCASE DE FEMELE CARE AU FĂȚAT (VACI)								
CONFORMAȚIE	PREȚ MEDIU (RON / 100 kg)					NUMĂR CARCASE	TOTAL	
	GRĂSIME						GREUTATE MEDIE	PREȚ MEDIU (RON / 100 kg)
	1	2	3	4	5			
E	0.0	0.0	0.0	0.0	0.0	0	0.0	0.0
U	0.0	0.0	0.0	1078.0	0.0	1	419.4	1078.0
R	933.0	1404.0	1193.5	1118.7	1093.7	14	376.6	1149.5
O	1207.8	1211.3	1191.5	1247.0	0.0	270	271.1	1206.6
P	1049.5	1162.3	1178.6	1074.5	0.0	294	218.7	1114.4
<b>TOTAL</b>	<b>1117.5</b>	<b>1189.0</b>	<b>1187.3</b>	<b>1198.4</b>	<b>1093.7</b>	<b>579</b>	<b>247.3</b>	<b>1162.7</b>

"E"- CARCASE ALE ALTOR BOVINE FEMELE CU VÂRSTA DE 12 LUNI ȘI MAI MULT (VIȚELE)								
CONFORMAȚIE	PREȚ MEDIU (RON / 100 kg)					NUMĂR CARCASE	TOTAL	
	GRĂSIME						GREUTATE MEDIE	PREȚ MEDIU (RON / 100 kg)
	1	2	3	4	5			
E	0.0	0.0	0.0	0.0	0.0	0	0.0	0.0
U	0.0	1210.0	0.0	1487.0	0.0	2	320.0	1358.4
R	0.0	1408.3	1314.0	1454.4	0.0	9	317.6	1403.1
O	1346.1	1378.6	1332.9	1392.5	0.0	101	258.7	1356.6
P	1166.7	1333.7	1419.9	0.0	0.0	69	204.4	1287.7
<b>TOTAL</b>	<b>1247.8</b>	<b>1361.9</b>	<b>1350.7</b>	<b>1438.7</b>	<b>0.0</b>	<b>181</b>	<b>241.6</b>	<b>1337.4</b>

"Z"- CARCASE DE BOVINE CU VÂRSTA CUPRINSĂ ÎNȚRE 8 LUNI ȘI MAI PUȚIN DE 12 LUNI (TINERET BOVIN)								
CONFORMAȚIE	PREȚ MEDIU (RON / 100 kg)					NUMĂR CARCASE	TOTAL	
	GRĂSIME						GREUTATE MEDIE	PREȚ MEDIU (RON / 100 kg)
	1	2	3	4	5			
E	0.0	0.0	0.0	0.0	0.0	0	0.0	0.0
U	0.0	1341.0	0.0	0.0	0.0	1	204.8	1341.0
R	1369.0	1424.9	0.0	0.0	0.0	4	255.1	1415.2
O	1353.6	1422.1	1401.6	0.0	0.0	44	200.5	1377.8
P	1290.5	1492.7	0.0	0.0	0.0	70	153.0	1319.2
<b>TOTAL</b>	<b>1314.9</b>	<b>1439.5</b>	<b>1401.6</b>	<b>0.0</b>	<b>0.0</b>	<b>119</b>	<b>174.4</b>	<b>1349.0</b>

TOATE CATEGORIILE								
CONFORMAȚIE	PREȚ MEDIU (RON / 100 kg)					NUMĂR CARCASE	TOTAL	
	GRĂSIME						GREUTATE MEDIE	PREȚ MEDIU (RON / 100 kg)
	1	2	3	4	5			
E	0.0	1261.0	0.0	0.0	0.0	1	407.9	1261.0
U	1281.6	1291.4	1363.0	1262.0	1510.0	11	404.1	1304.5
R	1465.0	1430.4	1421.1	1349.3	1093.7	77	349.5	1411.4
O	1296.7	1304.2	1257.5	1326.6	0.0	575	263.3	1291.5
P	1176.5	1233.2	1233.3	1074.5	0.0	528	207.4	1203.2
<b>TOTAL</b>	<b>1248.0</b>	<b>1289.1</b>	<b>1271.3</b>	<b>1315.6</b>	<b>1183.6</b>	<b>1192</b>	<b>245.5</b>	<b>1269.6</b>

Prețuri incluse în raportul național de prețuri pentru Comisia Europeană



**Raport național parțial prețuri de piață carcase de bovine cu vârsta de 8 luni sau mai mult, la intrarea în abator conform grilei UE (\*)**

Săptămâna: 18

din: 29/04/19

până în 05/05/19

<b>"A"- CARCASE DE MASCULI NECAȘTRAȚI CU VÂRSTA CUPRINSĂ ÎNTRE 12 LUNI ȘI MAI PUȚIN DE 24 DE LUNI (TĂURAȘI)</b>								
CONFORMAȚIE	PREȚ MEDIU (RON / 100 kg )					NUMĂR CARCASE	TOTAL	
	GRĂSIMI						GREUTATE MEDIE	PREȚ MEDIU (RON / 100 kg )
	1	2	3	4	5			
E	0.0	1261.0	0.0	0.0	0.0	1	407.9	1261.0
U	0.0	1327.0	0.0	0.0	1510.0	2	367.8	1412.3
R	1490.3	1450.7	1549.9	0.0	0.0	32	333.9	1498.2
O	1371.1	1359.1	1410.2	1508.5	0.0	92	273.2	1373.3
P	1401.8	1339.0	0.0	0.0	0.0	39	180.5	1393.0
<b>TOTAL</b>	<b>1405.3</b>	<b>1371.3</b>	<b>1499.4</b>	<b>1508.5</b>	<b>1510.0</b>	<b>166</b>	<b>265.1</b>	<b>1406.4</b>

<b>"B"- CARCASE DE MASCULI NECAȘTRAȚI CU VÂRSTA DE 24 DE LUNI ȘI MAI MULT (TAURI)</b>								
CONFORMAȚIE	PREȚ MEDIU (RON / 100 kg )					NUMĂR CARCASE	TOTAL	
	GRĂSIMI						GREUTATE MEDIE	PREȚ MEDIU (RON / 100 kg )
	1	2	3	4	5			
E	0.0	0.0	0.0	0.0	0.0	0	0.0	0.0
U	1477.0	0.0	1363.0	0.0	0.0	3	486.2	1448.7
R	1425.0	1501.8	1608.4	1608.0	0.0	12	410.7	1508.0
O	1401.1	1418.3	1403.6	1528.3	0.0	20	284.5	1419.8
P	1381.2	1394.8	1263.0	0.0	0.0	22	232.0	1374.8
<b>TOTAL</b>	<b>1408.4</b>	<b>1448.5</b>	<b>1429.2</b>	<b>1561.7</b>	<b>0.0</b>	<b>57</b>	<b>301.4</b>	<b>1434.2</b>

<b>"C"- CARCASE DE MASCULI CAȘTRAȚI CU VÂRSTA DE 12 LUNI ȘI MAI MULT (BOI)</b>								
CONFORMAȚIE	PREȚ MEDIU (RON / 100 kg )					NUMĂR CARCASE	TOTAL	
	GRĂSIMI						GREUTATE MEDIE	PREȚ MEDIU (RON / 100 kg )
	1	2	3	4	5			
E	0.0	0.0	0.0	0.0	0.0	0	0.0	0.0
U	0.0	0.0	0.0	0.0	0.0	0	0.0	0.0
R	0.0	0.0	0.0	0.0	0.0	0	0.0	0.0
O	1098.0	0.0	1352.8	0.0	0.0	3	375.0	1279.0
P	0.0	1255.9	1311.7	0.0	0.0	5	357.3	1292.9
<b>TOTAL</b>	<b>1098.0</b>	<b>1255.9</b>	<b>1327.8</b>	<b>0.0</b>	<b>0.0</b>	<b>8</b>	<b>364.0</b>	<b>1284.4</b>

<b>"D"- CARCASE DE FEMELE CARE AU FĂȚAT (VACI)</b>								
CONFORMAȚIE	PREȚ MEDIU (RON / 100 kg )					NUMĂR CARCASE	TOTAL	
	GRĂSIMI						GREUTATE MEDIE	PREȚ MEDIU (RON / 100 kg )
	1	2	3	4	5			
E	0.0	0.0	0.0	0.0	0.0	0	0.0	0.0
U	0.0	0.0	0.0	1078.0	0.0	1	419.4	1078.0
R	933.0	1404.0	1193.5	1118.7	1093.7	14	376.6	1149.5
O	1210.1	1214.7	1193.4	1247.0	0.0	247	266.7	1209.6
P	1046.9	1162.3	1178.6	1074.5	0.0	290	219.0	1114.1
<b>TOTAL</b>	<b>1115.2</b>	<b>1189.6</b>	<b>1187.9</b>	<b>1198.4</b>	<b>1093.7</b>	<b>552</b>	<b>244.7</b>	<b>1162.0</b>

<b>"E"- CARCASE ALE ALTOR BOVINE FEMELE CU VÂRSTA DE 12 LUNI ȘI MAI MULT (VITELE)</b>								
CONFORMAȚIE	PREȚ MEDIU (RON / 100 kg )					NUMĂR CARCASE	TOTAL	
	GRĂSIMI						GREUTATE MEDIE	PREȚ MEDIU (RON / 100 kg )
	1	2	3	4	5			
E	0.0	0.0	0.0	0.0	0.0	0	0.0	0.0
U	0.0	1210.0	0.0	1487.0	0.0	2	320.0	1358.4
R	0.0	1408.3	1314.0	1454.4	0.0	9	317.6	1403.1
O	1346.1	1380.1	1309.9	1426.2	0.0	82	251.9	1358.0
P	1164.1	1389.2	1443.6	0.0	0.0	57	202.4	1311.2
<b>TOTAL</b>	<b>1253.4</b>	<b>1380.2</b>	<b>1353.6</b>	<b>1452.0</b>	<b>0.0</b>	<b>150</b>	<b>237.9</b>	<b>1346.5</b>

<b>"Z"- CARCASE DE BOVINE CU VÂRSTA CUPRINSĂ ÎNTRE 8 LUNI ȘI MAI PUȚIN DE 12 LUNI (TINERET BOVIN)</b>								
CONFORMAȚIE	PREȚ MEDIU (RON / 100 kg )					NUMĂR CARCASE	TOTAL	
	GRĂSIMI						GREUTATE MEDIE	PREȚ MEDIU (RON / 100 kg )
	1	2	3	4	5			
E	0.0	0.0	0.0	0.0	0.0	0	0.0	0.0
U	0.0	1341.0	0.0	0.0	0.0	1	204.8	1341.0
R	1369.0	1424.9	0.0	0.0	0.0	4	255.1	1415.2
O	1362.6	1430.6	1401.6	0.0	0.0	35	208.1	1388.2
P	1278.1	1508.8	0.0	0.0	0.0	32	168.1	1338.3
<b>TOTAL</b>	<b>1323.1</b>	<b>1448.2</b>	<b>1401.6</b>	<b>0.0</b>	<b>0.0</b>	<b>72</b>	<b>192.9</b>	<b>1370.1</b>

<b>TOATE CATEGORIILE</b>								
CONFORMAȚIE	PREȚ MEDIU (RON / 100 kg )					NUMĂR CARCASE	TOTAL	
	GRĂSIMI						GREUTATE MEDIE	PREȚ MEDIU (RON / 100 kg )
	1	2	3	4	5			
E	0.0	1261.0	0.0	0.0	0.0	1	407.9	1261.0
U	1477.0	1291.4	1363.0	1262.0	1510.0	9	384.3	1372.9
R	1443.9	1459.4	1421.1	1349.3	1093.7	71	348.8	1411.5
O	1287.8	1302.6	1248.6	1327.0	0.0	479	262.6	1287.1
P	1148.0	1227.0	1234.1	1074.5	0.0	445	212.1	1189.3
<b>TOTAL</b>	<b>1232.4</b>	<b>1287.6</b>	<b>1269.4</b>	<b>1315.6</b>	<b>1183.6</b>	<b>1005</b>	<b>247.5</b>	<b>1263.5</b>

(\*) Pentru calcularea prețurilor medii au fost luate în considerare doar bovinele cumparate de către abatoare



**Raport prețuri de piață din România versus prețuri de piață comunitare  
conform Art.7 Regulamentul de punere în aplicare (UE) 2017/1184 al Comisiei din 20 aprilie 2017**

Săptămâna: 18

din: 29/04/19

până în: 05/05/19

CATEGORIA	CLASA	PREȚ MEDIU			PREȚ RO /PREȚ COMUNITAR (%)
		ROMANIA		UE	
		RON / 100 kg	€ / 100 kg	€ / 100 kg	
Z	U2	1341.00	281.89	420.92	-33.03
Z	U3	0.00	0.00	397.78	
Z	R2	1424.88	299.53	385.44	-22.29
Z	R3	0.00	0.00	369.05	(*)
Z	O2	1422.06	298.93	349.26	-14.41
Z	O3	1401.55	294.62	339.45	-13.21
<b>Z</b>		<b>1418.77</b>	<b>298.24</b>	<b>372.98</b>	<b>-20.04</b>
A	U2	1327.00	278.95	391.45	-28.74
A	U3	0.00	0.00	382.45	
A	R2	1446.34	304.04	359.17	-15.35
A	R3	1549.86	325.80	363.40	(*)
A	O2	1361.69	286.24	325.34	-12.02
A	O3	1407.45	295.86	335.63	-11.85
<b>A</b>		<b>1388.01</b>	<b>291.77</b>	<b>363.49</b>	<b>-19.73</b>
<b>B</b>	<b>R3</b>	<b>1608.45</b>	<b>338.12</b>	<b>310.63</b>	<b>8.85</b>
C	U2	0.00	0.00	400.93	
C	U3	0.00	0.00	403.73	
C	U4	0.00	0.00	402.09	
C	R3	0.00	0.00	390.50	(*)
C	R4	0.00	0.00	398.45	
C	O3	1352.79	284.37	365.04	-22.10
C	O4	0.00	0.00	379.90	
<b>C</b>		<b>1352.79</b>	<b>284.37</b>	<b>385.97</b>	<b>-26.32</b>
D	R3	1193.50	250.89	349.37	-28.19
D	R4	1118.75	235.17	316.63	-25.73
D	O2	1211.34	254.64	272.28	-6.48
D	O3	1191.50	250.47	295.43	(*)
D	O4	1247.03	262.14	298.46	-12.17
D	P2	1162.33	244.34	238.91	2.27
D	P3	1178.61	247.76	275.46	-10.06
<b>D</b>		<b>1188.57</b>	<b>249.85</b>	<b>292.21</b>	<b>-14.50</b>
E	U2	1210.00	254.36	431.22	-41.01
E	U3	0.00	0.00	424.95	
E	R2	1408.32	296.05	373.84	-20.81
E	R3	1313.98	276.21	380.92	(*)
E	R4	1454.44	305.74	386.18	-20.83
E	O2	1378.64	289.81	306.29	-5.38
E	O3	1332.89	280.19	332.39	-15.70
E	O4	1392.52	292.72	371.89	-21.29
<b>E</b>		<b>1365.87</b>	<b>287.12</b>	<b>382.59</b>	<b>-24.95</b>
<b>TOATE CATEGORIILE</b>		<b>1287.44</b>	<b>270.63</b>	<b>343.21</b>	<b>-21.15</b>

(\*) CATEGORII ȘI CLASE DE REFERINȚĂ ÎN UE28: Z3, AR3, CR3, DO3 ȘI ER3



**CARCASE DE CARCASE DE BOVINE CU VÂRSTA DE 8 LUNI SAU MAI MULT LA INTRAREA ÎN ABATOR  
CONFORM ART.7 REGULAMENTUL DE PUNERE ÎN APLICARE (UE) 2017/1184 AL COMISIEI DIN 20 APRILIE 2017**

Cotații naționale (RON / 100 kg)	SĂPT 18 / 2019	VARIAȚIE		
		1 SĂPT	1 AN	Medie 5 ani (14 - 18)
Tăurași "A"	1,388.01	-0.27%	-3.49%	12.79%
Vaci "D"	1,188.57	0.70%	-2.62%	19.89%
Vițele "E"	1,365.87	2.94%	2.46%	21.23%

Prețuri medii europene (€ / 100 kg)	SĂPT 18 / 2019			VARIAȚIE					
				1 SĂPT			1 AN		
	A	D	E	A	D	E	A	D	E
Uniunea Europeană	363.49	292.21	382.59	0.11%	0.57%	0.21%	-1.86%	1.03%	-1.72%
Franța	382.24	324.28	410.49	-0.36%	0.38%	0.00%	1.35%	-1.82%	0.22%
Germania	358.19	298.85	344.68	0.46%	0.87%	0.04%	-2.02%	2.76%	0.12%
Italia	410.74	261.66	446.44	0.30%	-2.19%	-1.19%	2.33%	6.04%	1.18%
Marea Britanie	383.00	296.38	403.01	0.91%	1.27%	0.85%	-2.39%	-2.96%	-3.66%
Olanda	348.41	278.83	230.07	8.56%	1.60%	-1.84%	22.34%	10.73%	1.94%
Polonia	301.82	255.52	307.31	-0.01%	-0.01%	-0.01%	-5.72%	-3.03%	1.34%
România	291.78	249.85	287.13	-0.21%	0.76%	2.99%	13.19%	24.17%	20.99%
Ungaria	262.18	204.11	217.31	12.06%	-1.01%	2.18%	1.66%	12.12%	-3.63%



PREȚ MEDIU PONDERAT LA INTRAREA ÎN ABATOR - CARCASE DE TĂURAȘI (A)

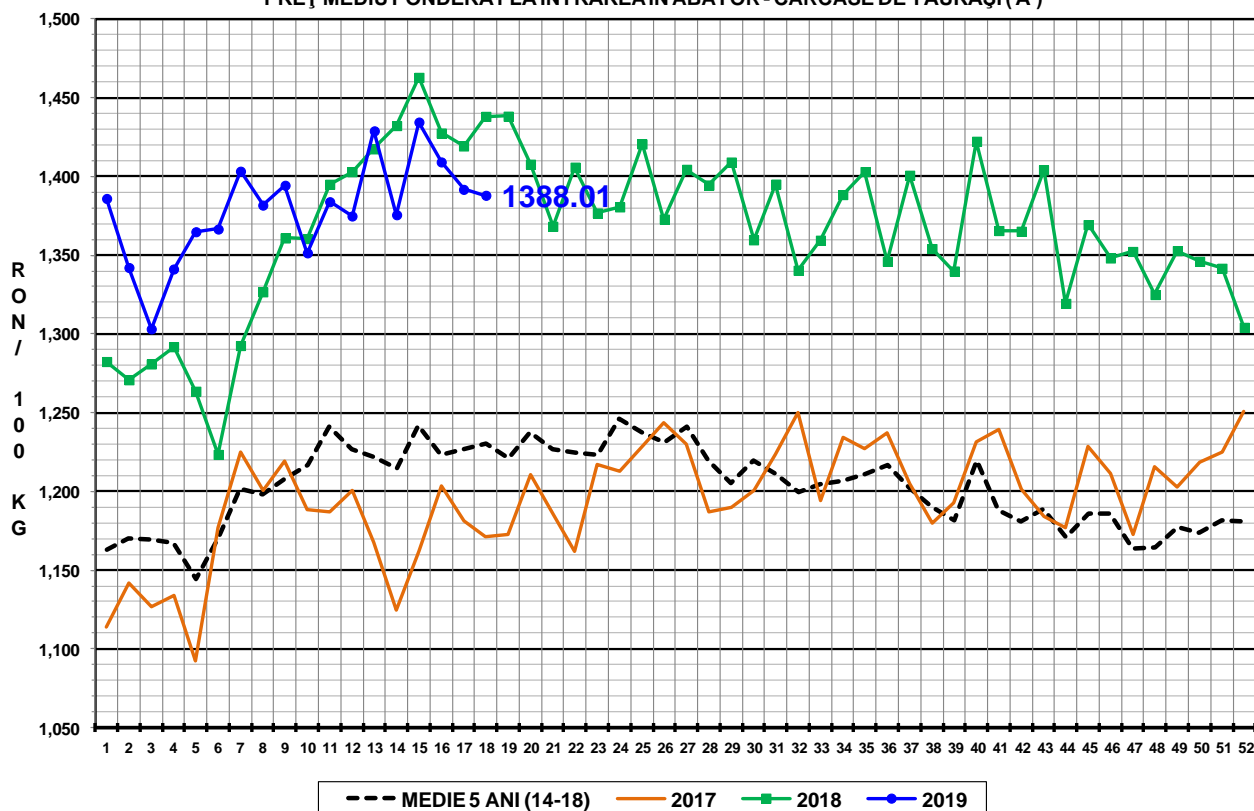

PREȚ MEDIU PONDERAT LA INTRAREA ÎN ABATOR - CARCASE DE VACI (D)

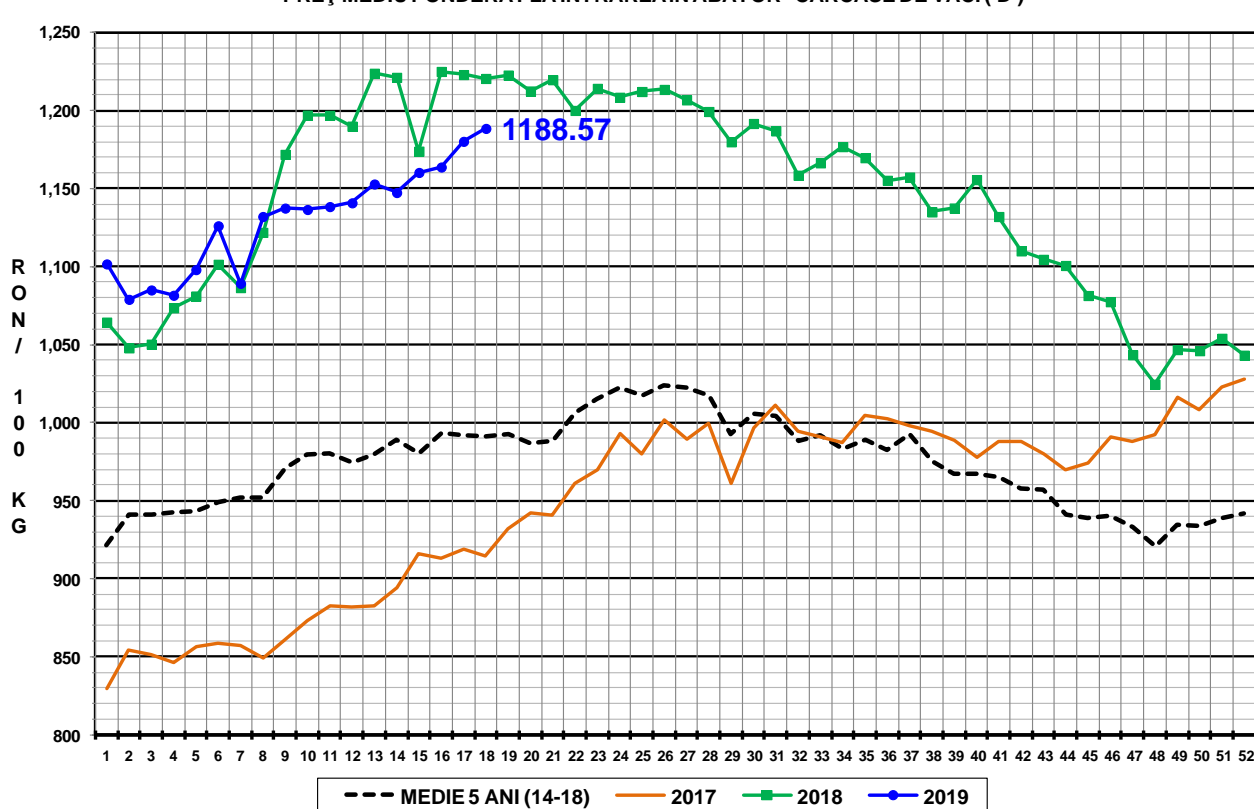

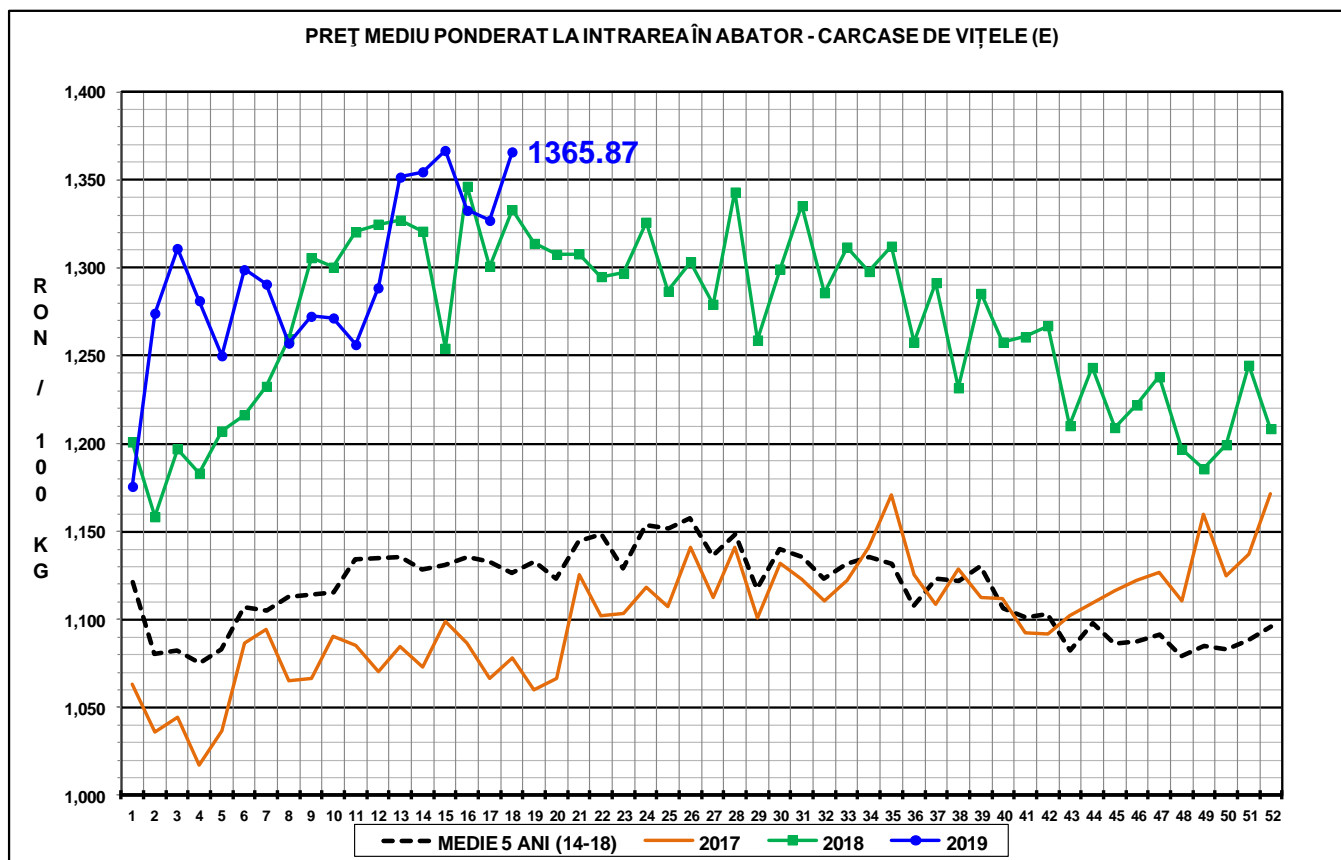

**N.B. Prețurile medii ponderate săptămânale au fost calculate după cum urmează:**

1. În toate cazurile de la paginile 1 - 3 și în cazul „per combinație categorie, clasă de conformație și grad de acoperire cu grăsime” de la pagina 4, au fost aplicate ponderi „real time”, care constau în greutatea individuale în viu, sau în carcasă ale bovinelor. Prețul mediu ponderat săptămânal (în viu sau în carcasă) este egal cu suma produselor dintre prețul individual (în viu sau în carcasă) și greutatea individuală (în viu sau în carcasă) împărțită la suma ponderilor (greutățile în viu sau în carcasă).

2. În cazul „per categorie” de la paginile 4 - 7, au fost aplicate ponderi bazate pe „cifrele istorice” comunicate de statele membre privind distribuția în clasele SEUROP.