



Prețul de piață al bovinelor la intrarea în abator Săptămâna 17 (22 – 28 aprilie 2019)

SITUAȚIA CARCASELOR DE BOVINE CLASIFICATE ÎN FUNCȚIE DE PROVENIENȚA BOVINELOR SACRIFICATE
ÎN SĂPTĂMÂNA 22 - 28 APRILIE 2019

PROVENIENȚĂ BOVINE SACRIFICATE	CARCASE CLASIFICATE:						PREȚ FEZABIL CATEGORIILE:						
	BOVINE CU VÂRSTA:				TOTAL		A, B, C, D, E, Z				V		
	DE 8 LUNI SAU MAI MULT (A, B, C, D, E, Z)		MAI MICĂ DE 8 LUNI (V)				TOATE CLASELE		CLASELE CONFORM ART 7, REG (UE) 2017/1184		TOATE CLASELE		
	NUMĂR	%	NUMĂR	%	NUMĂR	%	NUMĂR	%	NUMĂR	%	NUMĂR	%	
CUMPARATE	1,820	54.7	57	1.7	1,877	56.4	1,717	51.6	778	23.4	42	1.3	
FERME PROPRII ALE ABATOARELOR	188	5.6	37	1.1	225	6.8	182	5.5	57	1.7	37	1.1	
PRESTĂRI SERVICII	PRODUCĂTORI	900	27.0	16	0.5	916	27.5	823	24.7	150	4.5	16	0.5
	COMERCIANȚI	289	8.7	23	0.7	312	9.4	289	8.7	33	1.0	17	0.5
TOTAL	3,197	96.0	133	4.0	3,330	100.0	3,011	90.4	1,018	30.6	112	3.4	

1,899 Carcase incluse în rapoartele naționale de prețuri de piață pentru carcasele de bovine cu vârsta de 8 luni sau mai mult
57.1% din total carcase clasificate

835 Carcase incluse în raportul național de prețuri de piață pentru Comisia Europeană
25.1% din total carcase clasificate

79 Carcase incluse în rapoartele naționale de prețuri de piață pentru carcasele de bovine cu vârsta mai mică de 8 luni (viței)
2.4% din total carcase clasificate

Factor general de ajustare pentru cheltuielile de transport a prețurilor raportate: 0.08 RON/kg carcasă caldă-2%

Prețul în viu al bovinelor din toate clasele de conformație și acoperire cu grăsime
la intrarea în abator în săptămâna 22 - 28 aprilie 2019

Categorie	Număr	Greutate în viu (kg)	Preț în viu (RON / 100 kg)	Modificare preț	
				1 săpt	1 an
"A" - TĂURAȘI	334	491.1	725.8	0.15%	0.29%
"B" - TAURI	112	569.5	728.0	2.62%	2.89%
"C" - BOI	11	654.8	557.5	-20.43%	24.68%
"D" - VACI	969	526.8	553.5	0.68%	-3.69%
"E" - VIȚELE	300	483.9	650.3	0.08%	4.24%
"Z" - TINERET BOVIN	173	363.5	667.1	-2.53%	1.03%
A + B + C + D + E + Z	1,899	502.1	617.1	-0.36%	1.17%
"V" - VIȚEI	79	199.5	672.9	0.09%	5.00%



Raport național prețuri de piață carcase de bovine cu vârsta de 8 luni sau mai mult, la intrarea în abator conform grilei UE

Săptămâna: 17

din: 22/04/19

până în 28/04/19

"A"- CARCASE DE MASCULI NECASTRAȚI CU VÂRSTA CUPRINSĂ ÎNȚRE 12 LUNI ȘI MAI PUȚIN DE 24 DE LUNI (TĂURĂȘI)								
CONFORMAȚIE	PREȚ MEDIU (RON / 100 kg)					NUMĂR CARCASE	TOTAL	
	GRĂSIME						GREUTATE MEDIE	PREȚ MEDIU (RON / 100 kg)
	1	2	3	4	5			
E	0.0	0.0	0.0	0.0	0.0	0	0.0	0.0
U	1294.5	0.0	0.0	1303.0	0.0	3	404.1	1297.6
R	1492.4	1433.5	1537.0	0.0	0.0	44	328.7	1481.1
O	1381.1	1362.8	1435.2	1608.0	0.0	203	263.0	1382.4
P	1301.5	1371.2	1259.0	0.0	0.0	84	200.6	1319.1
TOTAL	1381.8	1372.2	1447.1	1504.9	0.0	334	257.3	1385.4

"B"- CARCASE DE MASCULI NECASTRAȚI CU VÂRSTA DE 24 DE LUNI ȘI MAI MULT (TAURI)								
CONFORMAȚIE	PREȚ MEDIU (RON / 100 kg)					NUMĂR CARCASE	TOTAL	
	GRĂSIME						GREUTATE MEDIE	PREȚ MEDIU (RON / 100 kg)
	1	2	3	4	5			
E	0.0	0.0	0.0	0.0	0.0	0	0.0	0.0
U	1310.6	1065.1	0.0	0.0	0.0	4	460.1	1174.5
R	1382.7	1469.2	1538.3	1516.0	0.0	20	347.4	1449.5
O	1315.2	1393.6	1515.1	1502.0	0.0	73	300.7	1372.6
P	1299.4	1470.0	1258.0	0.0	0.0	15	207.0	1311.1
TOTAL	1324.3	1377.5	1508.3	1509.6	0.0	112	302.2	1371.9

"C"- CARCASE DE MASCULI CASTRAȚI CU VÂRSTA DE 12 LUNI ȘI MAI MULT (BOI)								
CONFORMAȚIE	PREȚ MEDIU (RON / 100 kg)					NUMĂR CARCASE	TOTAL	
	GRĂSIME						GREUTATE MEDIE	PREȚ MEDIU (RON / 100 kg)
	1	2	3	4	5			
E	0.0	0.0	0.0	0.0	0.0	0	0.0	0.0
U	0.0	0.0	1243.0	0.0	0.0	1	511.6	1243.0
R	0.0	0.0	0.0	0.0	0.0	0	0.0	0.0
O	0.0	1175.0	0.0	0.0	0.0	5	330.1	1175.0
P	1323.9	0.0	1052.1	0.0	0.0	5	243.2	1184.6
TOTAL	1323.9	1175.0	1138.2	0.0	0.0	11	307.1	1188.7

"D"- CARCASE DE FEMELE CARE AU FĂTAT (VACI)								
CONFORMAȚIE	PREȚ MEDIU (RON / 100 kg)					NUMĂR CARCASE	TOTAL	
	GRĂSIME						GREUTATE MEDIE	PREȚ MEDIU (RON / 100 kg)
	1	2	3	4	5			
E	0.0	0.0	0.0	0.0	0.0	0	0.0	0.0
U	0.0	1305.0	0.0	0.0	1151.0	2	407.6	1215.0
R	1195.9	1211.7	1184.5	1271.9	1155.6	50	354.5	1210.3
O	1211.0	1201.8	1199.2	1193.7	0.0	445	267.9	1202.7
P	1060.8	1132.6	1238.3	0.0	0.0	472	222.6	1110.4
TOTAL	1112.5	1175.1	1207.5	1231.1	1154.3	969	250.6	1163.4

"E"- CARCASE ALE ALTOR BOVINE FEMELE CU VÂRSTA DE 12 LUNI ȘI MAI MULT (VIȚELE)								
CONFORMAȚIE	PREȚ MEDIU (RON / 100 kg)					NUMĂR CARCASE	TOTAL	
	GRĂSIME						GREUTATE MEDIE	PREȚ MEDIU (RON / 100 kg)
	1	2	3	4	5			
E	0.0	0.0	0.0	0.0	0.0	0	0.0	0.0
U	0.0	0.0	1346.0	0.0	0.0	1	418.5	1346.0
R	1324.6	1383.4	1349.3	1276.6	0.0	23	350.7	1344.8
O	1304.2	1302.7	1357.7	1377.4	0.0	191	244.0	1325.6
P	1193.5	1226.3	1332.2	1432.9	0.0	85	202.9	1229.7
TOTAL	1264.9	1290.4	1354.1	1369.0	0.0	300	241.1	1305.0

"Z"- CARCASE DE BOVINE CU VÂRSTA CUPRINSĂ ÎNȚRE 8 LUNI ȘI MAI PUȚIN DE 12 LUNI (TINERET BOVIN)								
CONFORMAȚIE	PREȚ MEDIU (RON / 100 kg)					NUMĂR CARCASE	TOTAL	
	GRĂSIME						GREUTATE MEDIE	PREȚ MEDIU (RON / 100 kg)
	1	2	3	4	5			
E	0.0	0.0	0.0	0.0	0.0	0	0.0	0.0
U	0.0	0.0	0.0	0.0	0.0	0	0.0	0.0
R	1504.1	1411.7	0.0	0.0	0.0	6	288.2	1456.8
O	1339.6	1328.2	0.0	0.0	0.0	81	207.6	1337.4
P	1277.5	1369.3	0.0	0.0	0.0	86	152.7	1290.1
TOTAL	1317.7	1353.2	0.0	0.0	0.0	173	183.1	1324.3

TOATE CATEGORIILE								
CONFORMAȚIE	PREȚ MEDIU (RON / 100 kg)					NUMĂR CARCASE	TOTAL	
	GRĂSIME						GREUTATE MEDIE	PREȚ MEDIU (RON / 100 kg)
	1	2	3	4	5			
E	0.0	0.0	0.0	0.0	0.0	0	0.0	0.0
U	1302.8	1124.9	1289.3	1303.0	1151.0	11	436.2	1234.7
R	1422.4	1329.6	1326.8	1299.4	1155.6	143	342.2	1355.2
O	1302.9	1276.0	1267.9	1330.6	0.0	998	260.2	1284.6
P	1142.0	1177.6	1241.0	1432.9	0.0	747	209.7	1165.6
TOTAL	1240.0	1250.7	1269.1	1325.1	1154.3	1899	247.5	1251.8

Prețuri incluse în raportul național de prețuri pentru Comisia Europeană



Raport național parțial prețuri de piață carcase de bovine cu vârsta de 8 luni sau mai mult, la intrarea în abator conform grilei UE (*)

Săptămâna: 17

din: 22/04/19

până în 28/04/19

"A"- CARCASE DE MASCULI NECASTRAȚI CU VÂRSTA CUPRINSĂ ÎNȚRE 12 LUNI ȘI MAI PUȚIN DE 24 DE LUNI (TĂURAȘI)								
CONFORMAȚIE	PREȚ MEDIU (RON / 100 kg)					NUMĂR CARCASE	TOTAL	
	GRĂSIME						GREUTATE MEDIE	PREȚ MEDIU (RON / 100 kg)
	1	2	3	4	5			
E	0.0	0.0	0.0	0.0	0.0	0	0.0	0.0
U	1294.5	0.0	0.0	1303.0	0.0	3	404.1	1297.6
R	1455.2	1433.5	1608.0	0.0	0.0	36	319.2	1457.7
O	1369.2	1352.7	1434.7	1608.0	0.0	158	267.5	1374.6
P	1301.4	1378.3	1259.0	0.0	0.0	71	200.8	1322.2
TOTAL	1365.6	1367.3	1448.6	1504.9	0.0	268	258.3	1376.2

"B"- CARCASE DE MASCULI NECASTRAȚI CU VÂRSTA DE 24 DE LUNI ȘI MAI MULT (TAURI)								
CONFORMAȚIE	PREȚ MEDIU (RON / 100 kg)					NUMĂR CARCASE	TOTAL	
	GRĂSIME						GREUTATE MEDIE	PREȚ MEDIU (RON / 100 kg)
	1	2	3	4	5			
E	0.0	0.0	0.0	0.0	0.0	0	0.0	0.0
U	1310.6	1194.0	0.0	0.0	0.0	3	451.7	1264.5
R	1382.7	1500.1	1538.3	1516.0	0.0	19	344.5	1455.5
O	1318.1	1393.6	1515.1	1502.0	0.0	69	302.5	1377.0
P	1299.4	1470.0	1258.0	0.0	0.0	15	207.0	1311.1
TOTAL	1326.7	1401.6	1508.3	1509.6	0.0	106	300.7	1381.9

"C"- CARCASE DE MASCULI CASTRAȚI CU VÂRSTA DE 12 LUNI ȘI MAI MULT (BOI)								
CONFORMAȚIE	PREȚ MEDIU (RON / 100 kg)					NUMĂR CARCASE	TOTAL	
	GRĂSIME						GREUTATE MEDIE	PREȚ MEDIU (RON / 100 kg)
	1	2	3	4	5			
E	0.0	0.0	0.0	0.0	0.0	0	0.0	0.0
U	0.0	0.0	1243.0	0.0	0.0	1	511.6	1243.0
R	0.0	0.0	0.0	0.0	0.0	0	0.0	0.0
O	0.0	1175.0	0.0	0.0	0.0	5	330.1	1175.0
P	1323.9	0.0	1052.1	0.0	0.0	5	243.2	1184.6
TOTAL	1323.9	1175.0	1138.2	0.0	0.0	11	307.1	1188.7

"D"- CARCASE DE FEMELE CARE AU FĂȚAT (VACI)								
CONFORMAȚIE	PREȚ MEDIU (RON / 100 kg)					NUMĂR CARCASE	TOTAL	
	GRĂSIME						GREUTATE MEDIE	PREȚ MEDIU (RON / 100 kg)
	1	2	3	4	5			
E	0.0	0.0	0.0	0.0	0.0	0	0.0	0.0
U	0.0	1305.0	0.0	0.0	1151.0	2	407.6	1215.0
R	1195.9	1211.7	1184.5	1271.9	1155.6	50	354.5	1210.3
O	1215.3	1202.2	1200.1	1193.7	0.0	417	265.0	1204.2
P	1057.3	1132.6	1238.6	0.0	0.0	458	223.3	1109.6
TOTAL	1110.7	1175.1	1209.0	1231.1	1154.3	927	249.6	1162.9

"E"- CARCASE ALE ALTOR BOVINE FEMELE CU VÂRSTA DE 12 LUNI ȘI MAI MULT (VITELE)								
CONFORMAȚIE	PREȚ MEDIU (RON / 100 kg)					NUMĂR CARCASE	TOTAL	
	GRĂSIME						GREUTATE MEDIE	PREȚ MEDIU (RON / 100 kg)
	1	2	3	4	5			
E	0.0	0.0	0.0	0.0	0.0	0	0.0	0.0
U	0.0	0.0	1346.0	0.0	0.0	1	418.5	1346.0
R	1324.6	1383.4	1349.3	1276.6	0.0	23	350.7	1344.8
O	1304.2	1301.4	1363.6	1397.5	0.0	173	242.3	1324.3
P	1179.3	1222.7	1347.3	1432.9	0.0	72	203.0	1223.5
TOTAL	1262.5	1292.8	1359.3	1377.2	0.0	269	241.7	1304.3

"Z"- CARCASE DE BOVINE CU VÂRSTA CUPRINSĂ ÎNȚRE 8 LUNI ȘI MAI PUȚIN DE 12 LUNI (TINERET BOVIN)								
CONFORMAȚIE	PREȚ MEDIU (RON / 100 kg)					NUMĂR CARCASE	TOTAL	
	GRĂSIME						GREUTATE MEDIE	PREȚ MEDIU (RON / 100 kg)
	1	2	3	4	5			
E	0.0	0.0	0.0	0.0	0.0	0	0.0	0.0
U	0.0	0.0	0.0	0.0	0.0	0	0.0	0.0
R	1357.0	1411.7	0.0	0.0	0.0	5	286.3	1390.8
O	1336.8	1328.2	0.0	0.0	0.0	75	209.1	1335.0
P	1265.7	1514.2	0.0	0.0	0.0	56	152.9	1281.6
TOTAL	1310.2	1365.9	0.0	0.0	0.0	136	188.8	1320.3

TOATE CATEGORIILE								
CONFORMAȚIE	PREȚ MEDIU (RON / 100 kg)					NUMĂR CARCASE	TOTAL	
	GRĂSIME						GREUTATE MEDIE	PREȚ MEDIU (RON / 100 kg)
	1	2	3	4	5			
E	0.0	0.0	0.0	0.0	0.0	0	0.0	0.0
U	1302.8	1237.0	1289.3	1303.0	1151.0	10	431.3	1269.8
R	1385.5	1329.0	1321.5	1299.4	1155.6	133	340.3	1338.3
O	1296.3	1270.4	1271.6	1327.3	0.0	897	259.7	1280.8
P	1129.4	1170.7	1241.3	1432.9	0.0	677	212.8	1157.4
TOTAL	1226.1	1246.8	1271.1	1322.7	1154.3	1717	248.4	1245.1

(*) Pentru calcularea prețurilor medii au fost luate în considerare doar bovinele cumparate de către abatoare



**Raport prețuri de piață din România versus prețuri de piață comunitare
conform Art.7 Regulamentul de punere în aplicare (UE) 2017/1184 al Comisiei din 20 aprilie 2017**

Săptămâna: 17

din: 22/04/19

până în: 28/04/19

CATEGORIA	CLASA	PREȚ MEDIU			PREȚ RO /PREȚ COMUNITAR (%)
		ROMANIA		UE	
		RON / 100 kg	€ / 100 kg	€ / 100 kg	
Z	U2	0.00	0.00	420.31	
Z	U3	0.00	0.00	395.74	
Z	R2	1411.74	296.60	382.42	-22.44
Z	R3	0.00	0.00	366.92	(*)
Z	O2	1328.16	279.04	350.86	-20.47
Z	O3	0.00	0.00	340.31	
Z		1338.69	281.25	372.65	-24.53
A	U2	0.00	0.00	390.77	
A	U3	0.00	0.00	382.01	
A	R2	1433.46	301.16	359.60	-16.25
A	R3	1536.96	322.90	363.12	-11.08 (*)
A	O2	1362.80	286.31	324.81	-11.85
A	O3	1435.20	301.53	334.95	-9.98
A		1391.78	292.40	363.10	-19.47
B	R3	1538.29	323.18	310.64	4.04
C	U2	0.00	0.00	396.62	
C	U3	1243.00	261.15	399.49	-34.63
C	U4	0.00	0.00	400.54	
C	R3	0.00	0.00	387.09	(*)
C	R4	0.00	0.00	396.41	
C	O3	0.00	0.00	359.76	
C	O4	0.00	0.00	376.56	
C		1243.00	261.15	382.34	-31.70
D	R3	1184.54	248.86	348.85	-28.66
D	R4	1271.94	267.23	315.20	-15.22
D	O2	1201.81	252.49	270.23	-6.56
D	O3	1199.22	251.95	293.99	-14.30 (*)
D	O4	1193.72	250.79	295.43	-15.11
D	P2	1132.55	237.94	237.69	0.11
D	P3	1238.30	260.16	273.26	-4.79
D		1180.28	247.97	290.56	-14.66
E	U2	0.00	0.00	430.93	
E	U3	1346.00	282.78	426.46	-33.69
E	R2	1383.42	290.65	374.86	-22.46
E	R3	1349.27	283.47	379.31	-25.27 (*)
E	R4	1276.63	268.21	383.13	-30.00
E	O2	1302.74	273.70	306.65	-10.75
E	O3	1357.69	285.24	331.52	-13.96
E	O4	1377.39	289.38	369.77	-21.74
E		1326.91	278.78	381.78	-26.98
TOATE CATEGORIILE		1259.47	264.61	342.07	-22.64

(*) CATEGORII ȘI CLASE DE REFERINȚĂ ÎN UE28: Z3, AR3, CR3, DO3 ȘI ER3



**CARCASE DE CARCASE DE BOVINE CU VÂRSTA DE 8 LUNI SAU MAI MULT LA INTRAREA ÎN ABATOR
CONFORM ART.7 REGULAMENTUL DE PUNERE ÎN APLICARE (UE) 2017/1184 AL COMISIEI DIN 20 APRILIE 2017**

Cotații naționale (RON / 100 kg)	SĂPT 17 / 2019	VARIAȚIE		
		1 SĂPT	1 AN	Medie 5 ani (14 - 18)
Tăurași "A"	1,391.78	-1.24%	-1.94%	13.47%
Vaci "D"	1,180.28	1.41%	-3.50%	19.00%
Vițele "E"	1,326.91	-0.43%	2.01%	17.12%

Prețuri medii europene (€ / 100 kg)	SĂPT 17 / 2019			VARIAȚIE					
				1 SĂPT			1 AN		
	A	D	E	A	D	E	A	D	E
Uniunea Europeană	363.10	290.56	381.78	0.20%	0.69%	0.28%	-5.03%	-2.87%	-3.27%
Franța	383.62	323.06	410.50	0.05%	0.47%	0.70%	0.81%	1.16%	2.39%
Germania	356.53	296.27	344.55	0.38%	2.34%	1.05%	-8.08%	-4.44%	-4.87%
Italia	409.53	267.52	451.83	-0.76%	2.18%	-0.45%	-1.31%	-4.18%	-1.66%
Marea Britanie	379.55	292.66	399.60	1.40%	1.24%	1.10%	-3.38%	-7.52%	-4.18%
Olanda	320.95	274.45	234.39	-10.75%	-1.07%	-16.62%	-10.26%	-3.98%	-12.81%
Polonia	301.84	255.54	307.34	-0.22%	-0.22%	-0.22%	-10.32%	-11.14%	-3.69%
România	292.40	247.97	278.78	-1.20%	1.45%	-0.18%	-4.08%	-5.60%	-0.22%
Ungaria	233.96	206.19	212.67	-10.55%	-1.75%	-9.53%	0.38%	-1.74%	-4.00%

PREȚ MEDIU PONDERAT LA INTRAREA ÎN ABATOR - CARCASE DE TĂURAȘI (A)

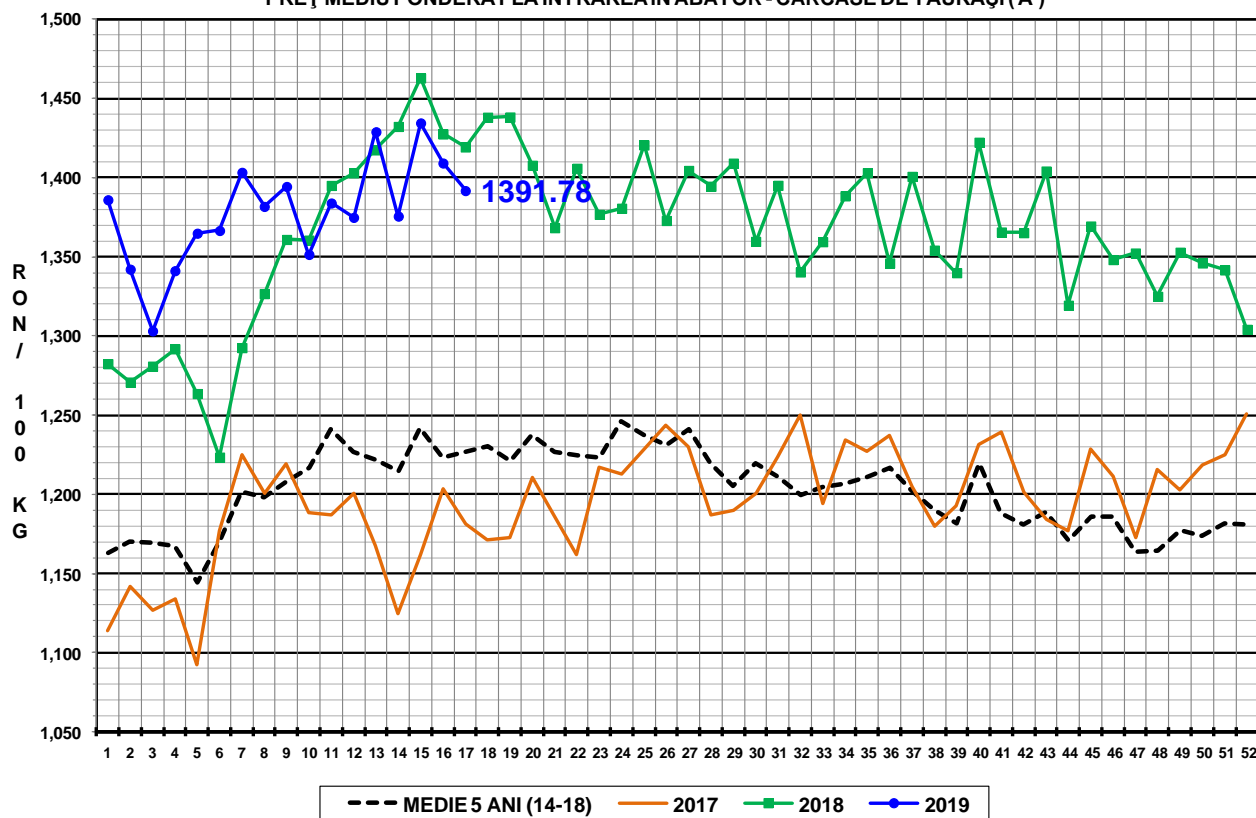

PREȚ MEDIU PONDERAT LA INTRAREA ÎN ABATOR - CARCASE DE VACI (D)

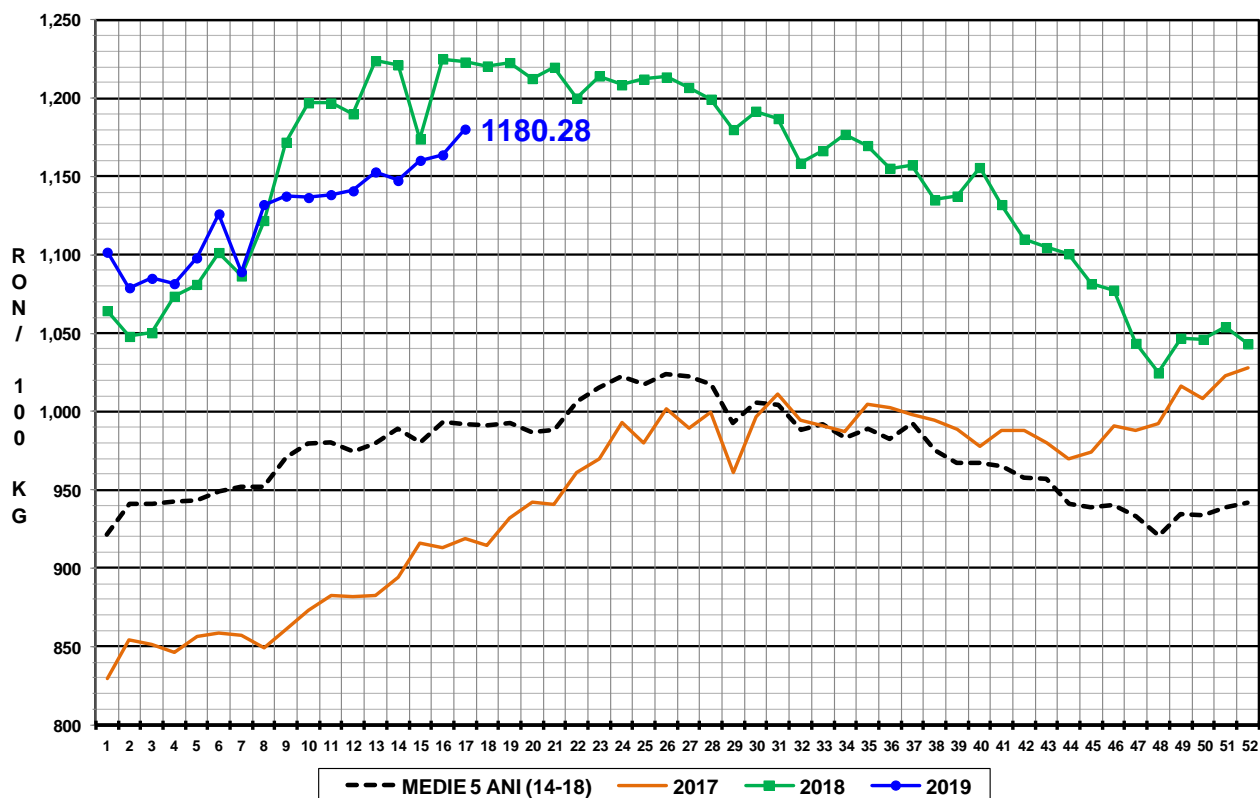

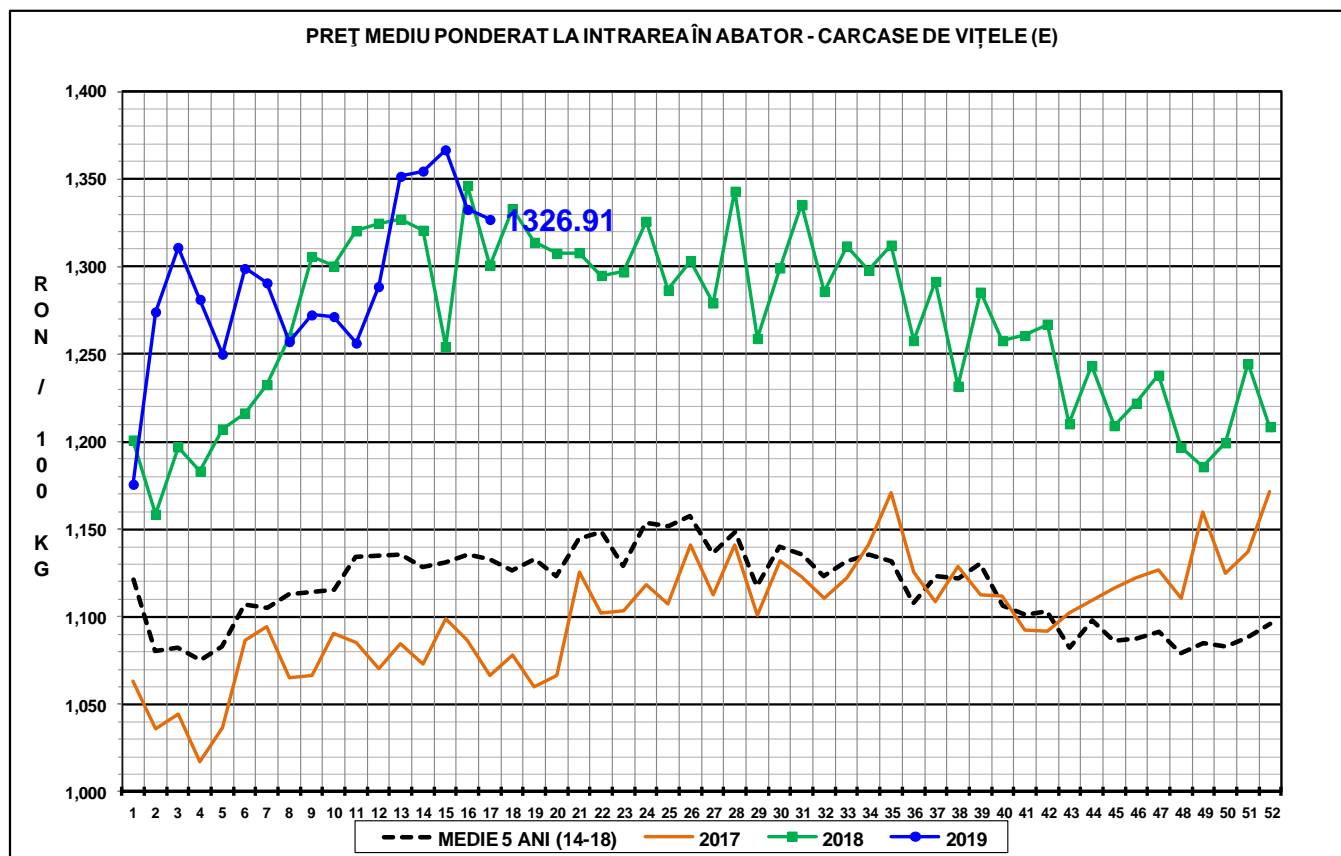

N.B. Prețurile medii ponderate săptămânale au fost calculate după cum urmează:

1. În toate cazurile de la paginile 1 - 3 și în cazul „per combinație categorie, clasă de conformație și grad de acoperire cu grăsime” de la pagina 4, au fost aplicate ponderi „real time”, care constau în greutatea individuală în viu, sau în carcasă ale bovinelor. Prețul mediu ponderat săptămânal (în viu sau în carcasă) este egal cu suma produselor dintre prețul individual (în viu sau în carcasă) și greutatea individuală (în viu sau în carcasă) împărțită la suma ponderilor (greutățile în viu sau în carcasă).
2. În cazul „per categorie” de la paginile 4 - 7, au fost aplicate ponderi bazate pe „cifrele istorice” comunicate de statele membre privind distribuția în clasele SEUROP.