

Prețul de piață al porcilor la intrarea în abator Martie 2019

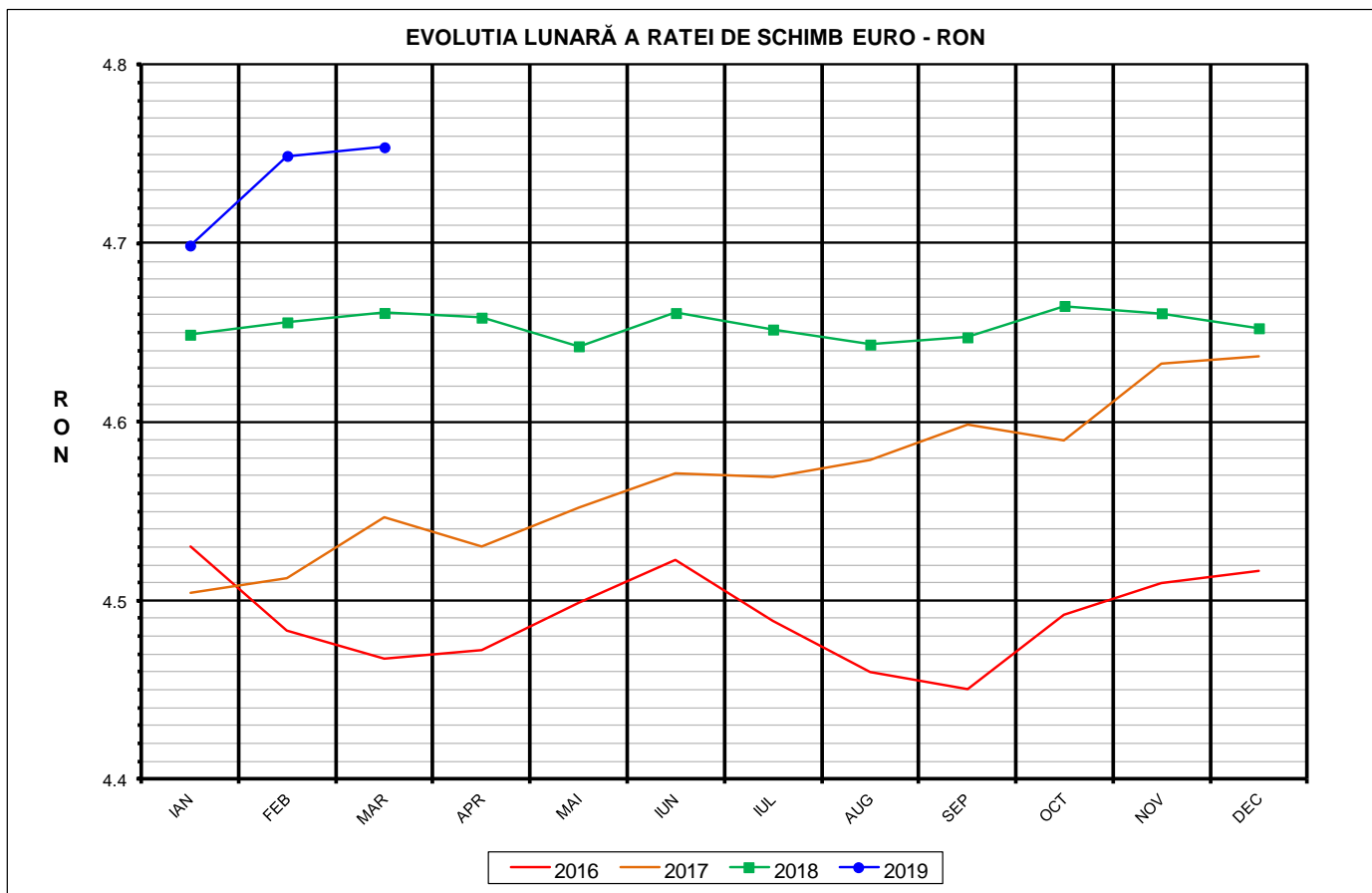

| RATA DE SCHIMB EURO - RON | | |
|----------------------------------|-----------------|--------------|
| MAR 2019 | VARIAȚIE | |
| | 1 LUNA | 1 AN |
| 1€ = 4.7539 RON | 0.10% | 1.99% |

**SITUAȚIA CARCASELOR DE PORCINE CLASIFICATE
ÎN FUNCȚIE DE PROVENIENȚA PORCILOR SACRIFICAȚI
ÎN LUNA MARTIE 2019**

| | | NUMĂR CARCANE | % DIN TOTAL |
|---|--|------------------|---------------|
| PROVENIENȚĂ PORCI SACRIFICAȚI | TRANZACȚII COMERCIALE ÎNTRE ABATOARE ȘI FURNIZORI | 188,324 | 57.39 |
| | FERME PROPRII ALE ABATOARELOR | 115,136 | 35.09 |
| | PRESTĂRI SERVICII | 24,695 | 7.53 |
| TOTAL CARCANE CLASIFICATE CU GREUTATEA CALDĂ 50 - 120 KG | | 328,155 | 100.00 |
| DIN CARE DIN COMERȚ INTRACOMUNITAR | | 19,496 | 5.94 |

Situația porcilor proveniți din tranzacții comerciale
între abatoare și furnizori care fac obiectul raportării prețurilor
în luna martie 2019

| Tip preț la intrarea în abator | | Carcane cu greutatea caldă 60 - 120 kg | | | |
|---|------------|--|---------------------------------------|----------|---------------------------------------|
| | | SEUROP | | d.c. S+E | |
| | | nr | % din total carcane clasificate | nr | % din total carcane clasificate |
| De bază pentru 56% carne macră | în carcasă | 1,769 | 0.5% | 1,491 | 0.5% |
| | în viu | 7,126 | 2.2% | 6,049 | 1.8% |
| Forfetar | în viu | 178,329 | 54.3% | 169,809 | 51.7% |
| Total | | 187,224 | 57.1% | 177,349 | 54.0% |

Carcane incluse în raportul național de prețuri pentru DG AGRI

Prețul de piață al porcilor în luna martie 2019

| Clasa | % carne macră | Număr porci | % din total porci | Procent mediu carne macră | Greutate medie (kg) | | Preț mediu (RON / 100 kg) | |
|--------------|---------------|----------------|-------------------|---------------------------|---------------------|--------------------|---------------------------|--------------------|
| | | | | | vie | carcasă caldă – 2% | viu | carcasă caldă – 2% |
| S | ≥ 60 | 116,395 | 62.17 | 62.4 | 110.8 | 85.8 | 464.78 | 600.43 |
| E | 55 - 59.9 | 60,954 | 32.56 | 58.1 | 114.2 | 88.4 | 462.07 | 596.96 |
| U | 50 - 54.9 | 8,591 | 4.59 | 53.2 | 116.8 | 90.2 | 454.12 | 588.06 |
| ROP | <50 | 1,284 | 0.69 | 46.9 | 122.1 | 93.6 | 426.13 | 555.73 |
| TOTAL | | 187,224 | 100.00 | 60.5 | 112.3 | 86.9 | 463.08 | 598.36 |

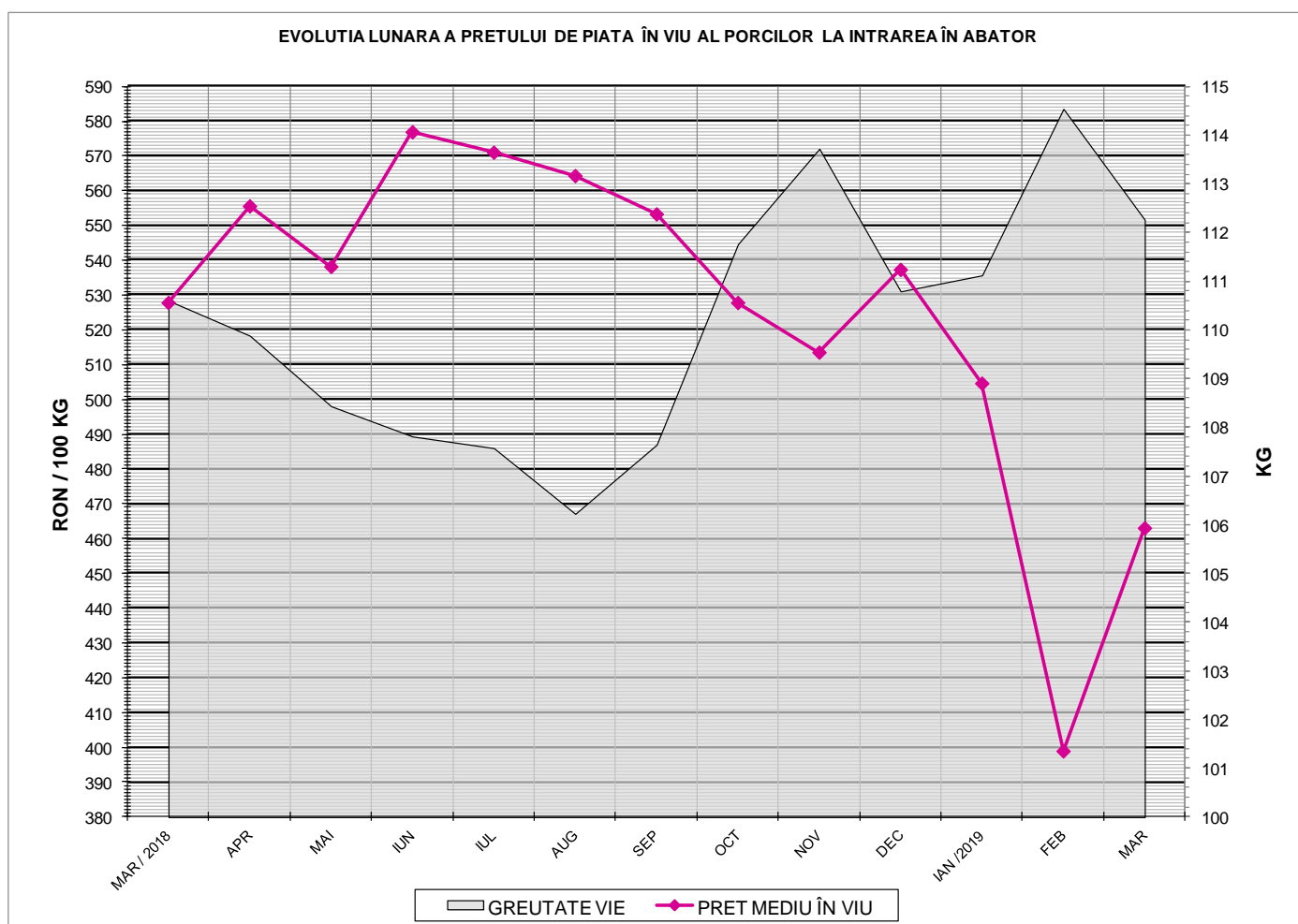

EVOLUTIA LUNARĂ A PRETELUI DE PIATA ÎN VIU AL PORCILOR ÎN ROMANIA (1)

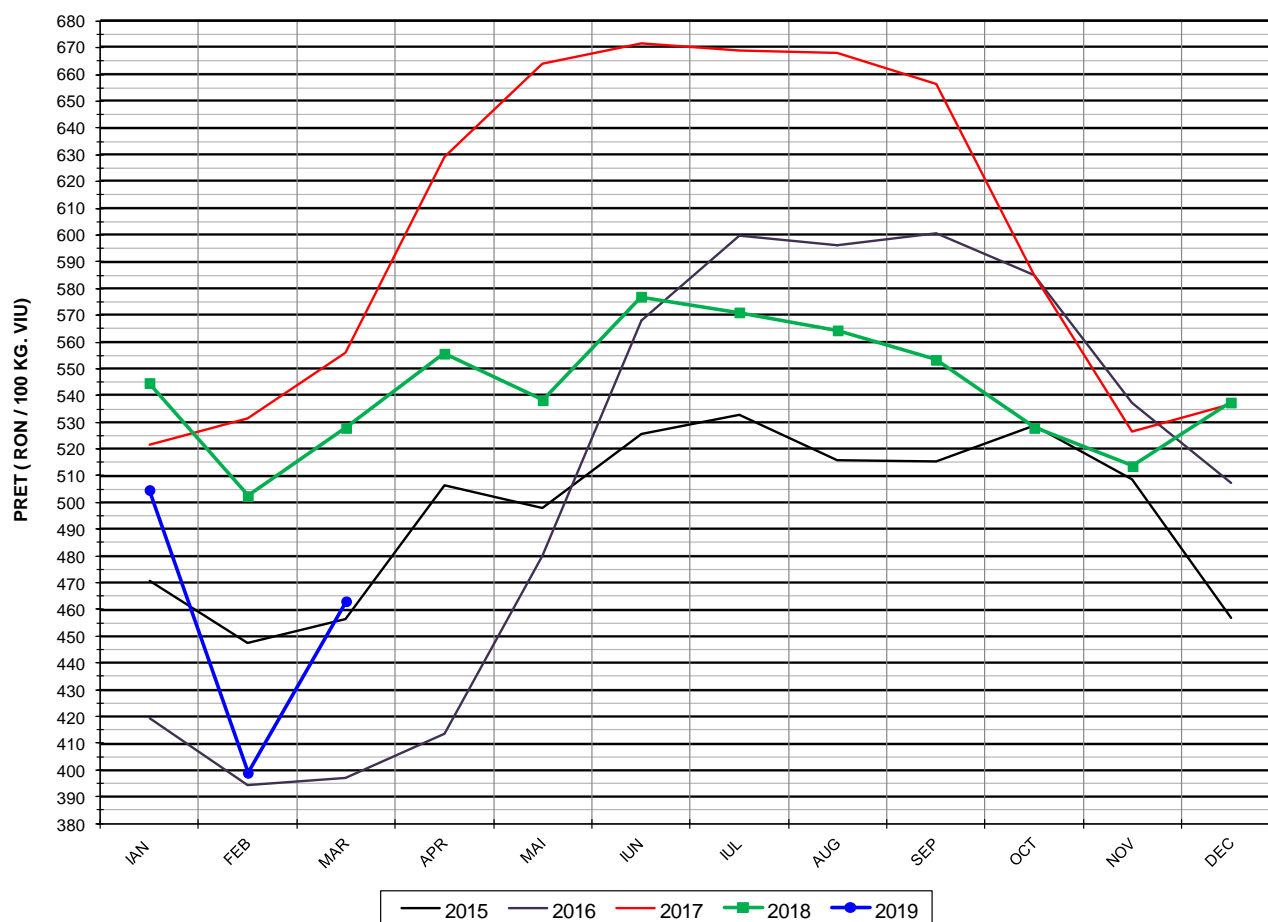

| PREȚ ÎN VIU | | |
|-------------|----------|---------|
| MAR 2018 | VARIAȚIE | |
| | 1 LUNA | 1 AN |
| 463.08 RON | 16.08% | -12.28% |

EVOLUTIA LUNARĂ A PRETELUI DE PIATA ÎN VIU AL PORCILOR ÎN ROMANIA (2)

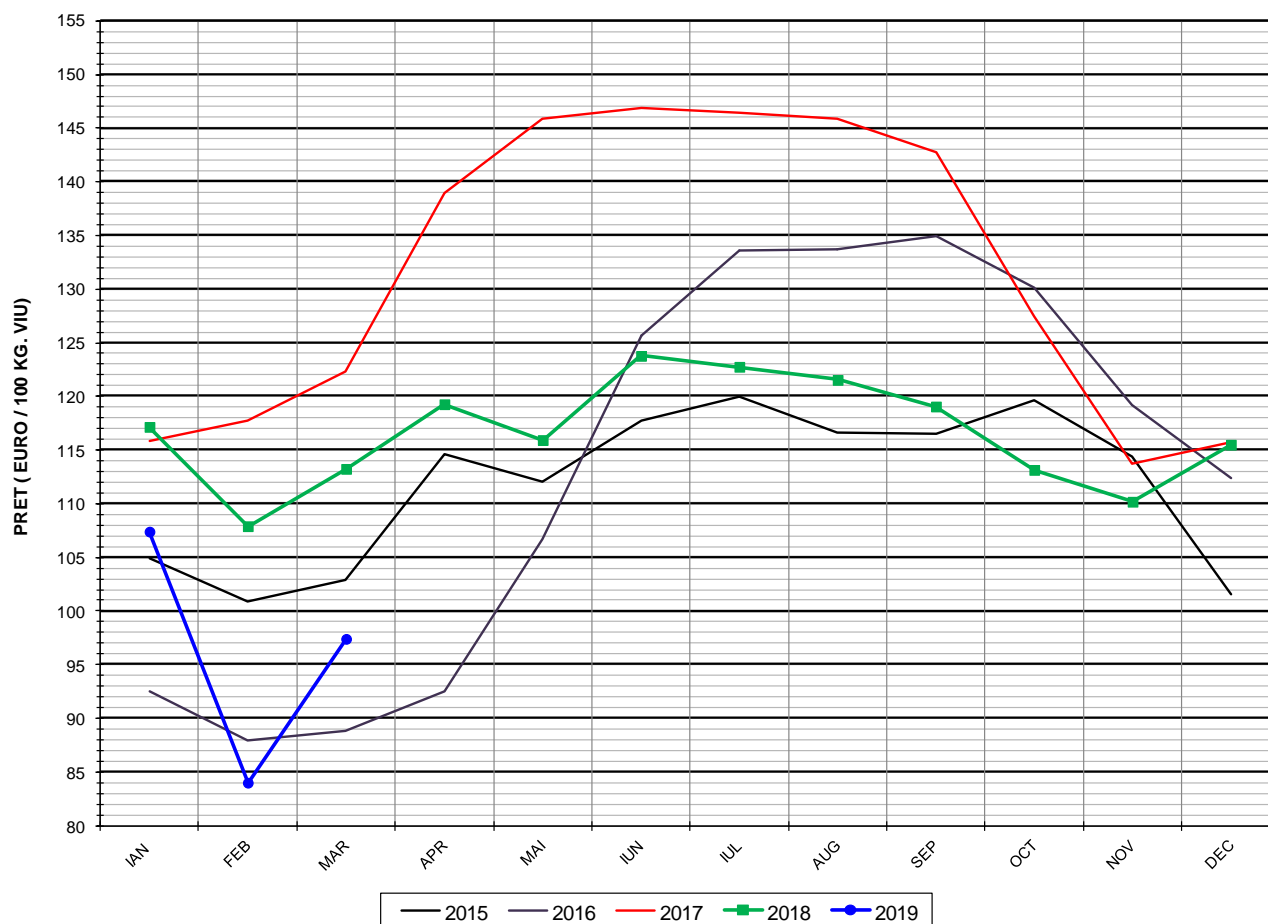

| PREȚ ÎN VIU | | |
|-------------|----------|---------|
| MAR 2019 | VARIAȚIE | |
| | 1 LUNA | 1 AN |
| 97.41 € | 15.96% | -13.99% |



PREȚUL PE PROCENT CARNE MACRĂ AL PORCILOR
ÎN LUNA MARTIE 2019

| % CARNE MACRĂ | | NUMĂR PORCI | % CUMULATIV DIN TOTAL PORCI | GREUTATE (KG) | | PREȚ MEDIU (RON/ 100 KG) | |
|---------------|-------|----------------|--------------------------------------|---------------|-----------------------|--------------------------|-----------------------|
| NIVEL | MEDIE | | | VIE | CARCASA CALDĂ - 2% | VIU | CARCASA CALDĂ - 2% |
| ≥64 | 65.1 | 22,163 | 11.84 | 110.51 | 85.79 | 468.56 | 603.61 |
| 63 | 63.4 | 17,349 | 21.10 | 109.99 | 85.27 | 466.52 | 601.73 |
| 62 | 62.4 | 23,448 | 33.63 | 110.47 | 85.57 | 464.55 | 599.74 |
| 61 | 61.5 | 26,706 | 47.89 | 111.02 | 85.80 | 463.20 | 599.33 |
| 60 | 60.5 | 26,729 | 62.17 | 111.81 | 86.35 | 462.35 | 598.68 |
| 59 | 59.5 | 20,934 | 73.35 | 112.61 | 87.13 | 463.24 | 598.73 |
| 58 | 58.5 | 15,581 | 81.67 | 114.45 | 88.60 | 462.85 | 597.87 |
| 57 | 57.5 | 11,441 | 87.78 | 115.12 | 89.22 | 462.14 | 596.33 |
| 56 | 56.5 | 7,760 | 91.93 | 115.35 | 89.29 | 459.65 | 593.81 |
| 55 | 55.5 | 5,238 | 94.73 | 115.63 | 89.37 | 458.63 | 593.41 |
| 54 | 54.5 | 3,254 | 96.46 | 115.80 | 89.47 | 458.25 | 593.06 |
| 53 | 53.5 | 2,190 | 97.63 | 117.39 | 90.79 | 456.62 | 590.41 |
| 52 | 52.5 | 1,434 | 98.40 | 116.69 | 90.05 | 451.94 | 585.68 |
| 51 | 51.5 | 1,034 | 98.95 | 117.77 | 90.73 | 447.14 | 580.38 |
| ≤50 | 48.2 | 1,963 | 100.00 | 120.87 | 92.83 | 431.47 | 561.81 |
| MEDIE | 60.5 | 187,224 | 100.00 | 112.27 | 86.89 | 463.08 | 598.36 |

Culorile de fond ale rândurilor din tabelul de mai sus au legătură cu grila de prețuri.



Prețului mediu ponderat lunar al carcaselor din clasa "S" & "E" în România și în UE

| Săptămâna | | | Număr zile (ponderi) | Preț mediu ponderat | | | | | | preț RO vs pret UE28 (%) | | | |
|--------------|----------|------------|----------------------|---------------------|---------------|---------------|---------------|---------------|---------------|--------------------------|----------------|---|---|
| | | | | ROMÂNIA | | | | UE28 | | S | E | S | E |
| | | | | S | | E | | S | E | | | | |
| nr | perioada | luna | EURO / 100 kg | RON / 100 kg | EURO / 100 kg | RON / 100 kg | S | E | S | E | | | |
| 9 | 01 - 03 | mar / 2019 | 3 | 112.16 | 532.85 | 111.96 | 531.91 | 140.37 | 137.19 | -20.10% | -18.39% | | |
| 10 | 04 - 10 | | 7 | 118.64 | 562.89 | 118.21 | 560.82 | 141.45 | 137.88 | -16.12% | -14.26% | | |
| 11 | 11 - 17 | | 7 | 129.45 | 615.91 | 128.64 | 612.06 | 143.23 | 139.40 | -9.62% | -7.72% | | |
| 12 | 18 - 24 | | 7 | 130.07 | 618.54 | 129.67 | 616.62 | 146.72 | 143.18 | -11.35% | -9.44% | | |
| 13 | 25 - 31 | | 7 | 130.91 | 622.90 | 130.04 | 618.77 | 152.91 | 149.98 | -14.39% | -13.29% | | |
| Total | | | 31 | 125.81 | 598.07 | 125.22 | 595.28 | 145.53 | 142.09 | -13.55% | -11.87% | | |

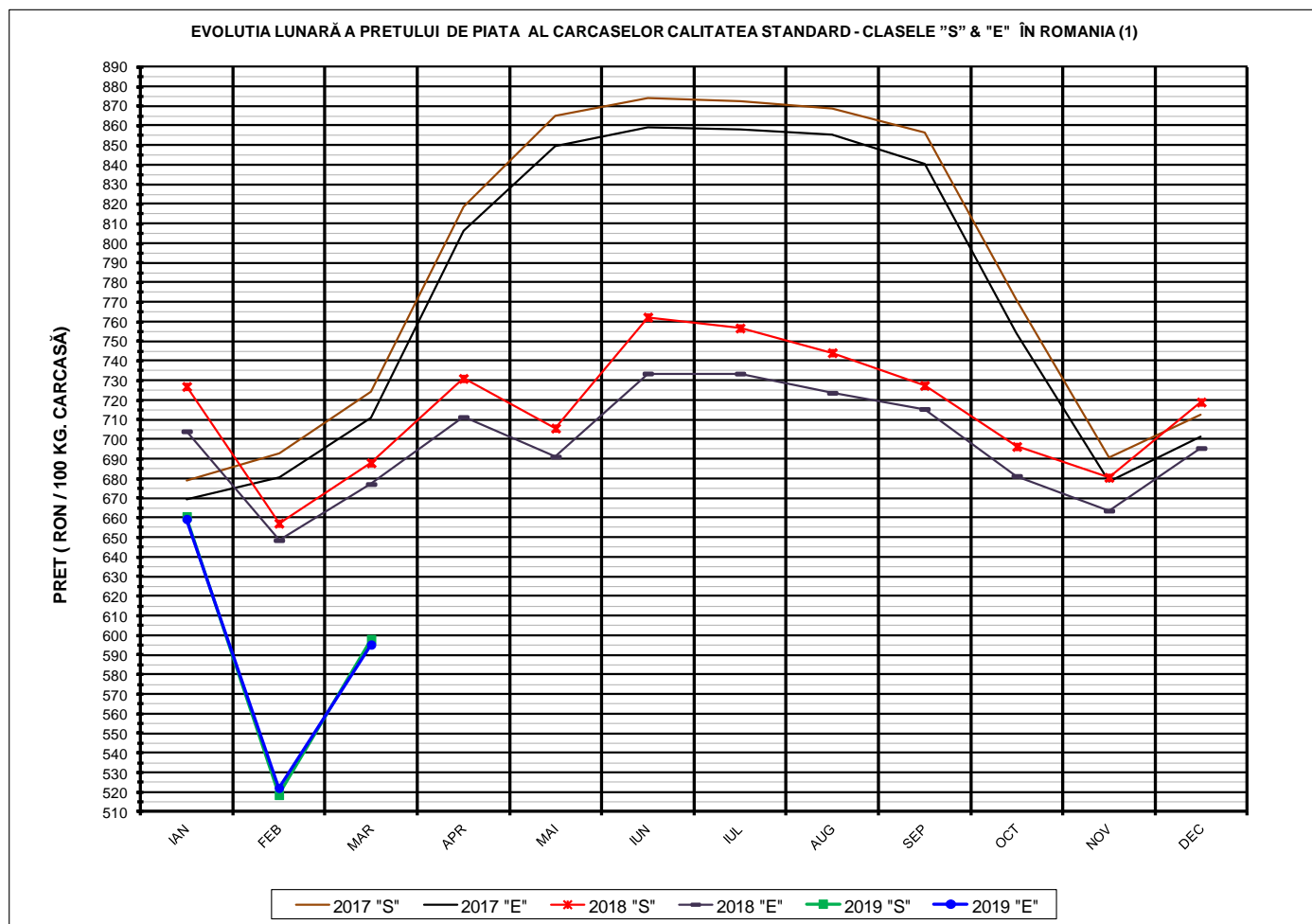

| PREȚ NAȚIONAL CARCASE CALITATEA STANDARD - CLASELE "S" & "E" | | | |
|---|------------|----------|---------|
| CLASA | MAR 2019 | VARIAȚIE | |
| | | 1 LUNĂ | 1 AN |
| S | 598.07 RON | 15.33% | -13.08% |
| E | 595.28 RON | 14.01% | -12.10% |

EVOLUTIA LUNARĂ A PRETELUI DE PIATA AL CARCASELOR CALITATEA STANDARD - CLASELE "S" & "E" ÎN ROMANIA (2)

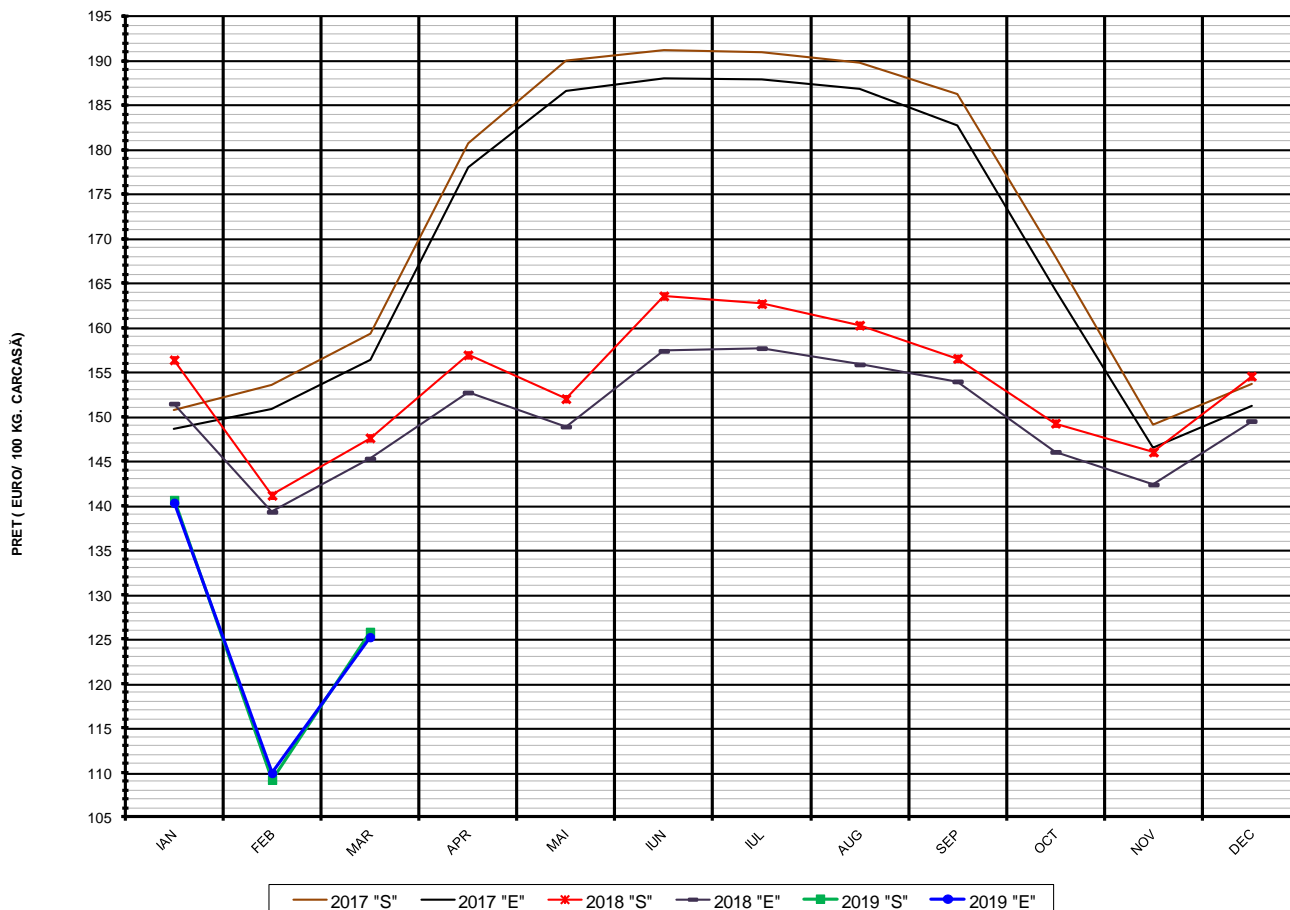

**PREȚ NAȚIONAL CARCASE
CALITATEA STANDARD - CLASELE "S" & "E"**

| CLASA | MAR 2019 | VARIAȚIE | |
|-------|----------|----------|---------|
| | | 1 LUNĂ | 1 AN |
| S | 125.81 € | 15.21% | -14.77% |
| E | 125.22 € | 13.89% | -13.81% |

EVOLUTIA LUNARĂ A PREȚULUI CLASA "E" ÎN UE ȘI ÎN CÂTEVA STATE MEMBRE

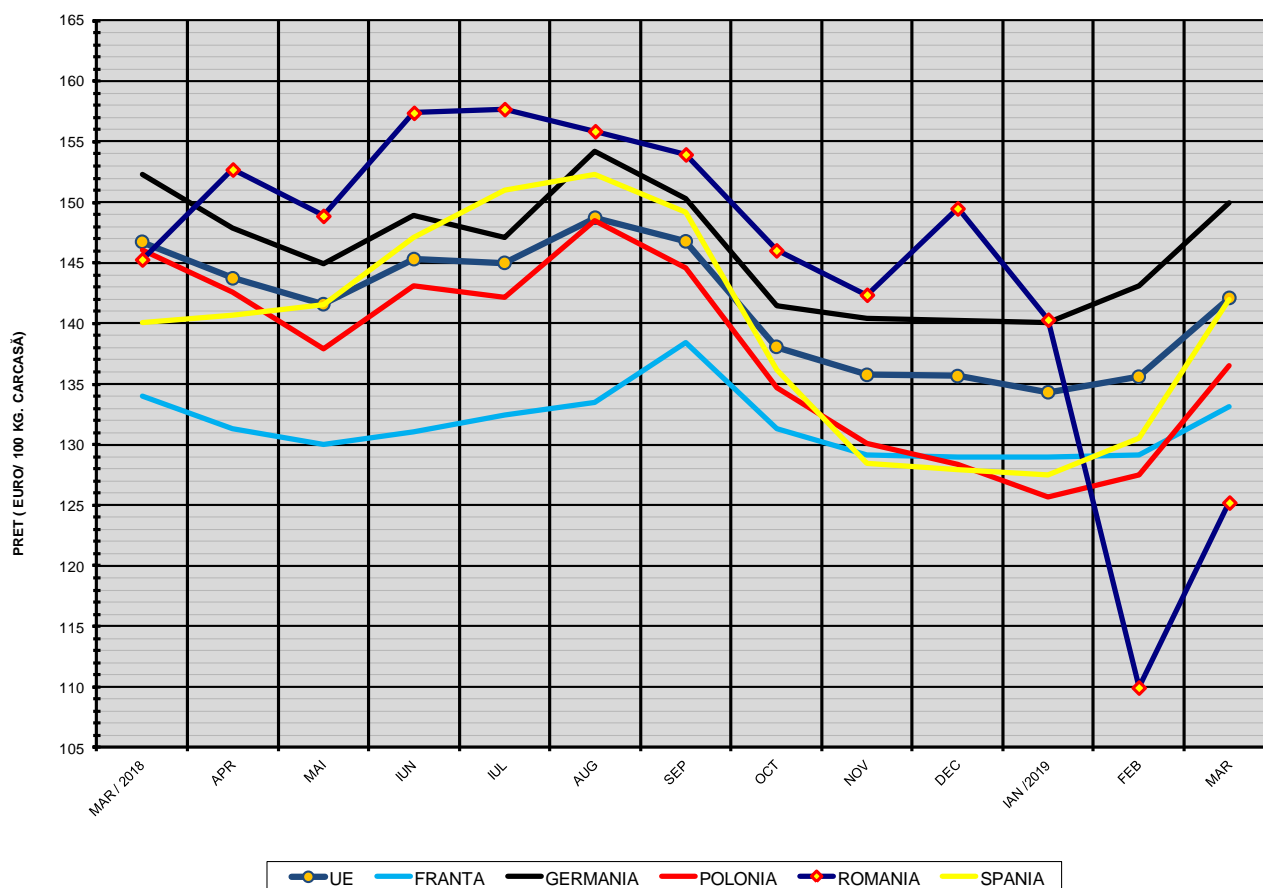

| COMPARAȚII DE PREȚURI | | | | | | | | | | | |
|-----------------------|----------|----------|----------|----------|----------|----------|-----------------|---------------|-----------------|----------------|-----------------|
| mar 2019 = | UE28 | FR | DE | PL | RO | ES | RO vs UE28 | RO vs FR | RO vs DE | RO vs PL | RO vs ES |
| | 142.12 € | 133.16 € | 149.98 € | 136.51 € | 125.22 € | 141.96 € | -16.90 € -11.9% | -7.94 € -6.0% | -24.76 € -16.5% | -11.29 € -8.3% | -16.75 € -11.8% |



PREȚUL CARCASELOR CLASA "E" ÎN STATELE MEMBRE (FĂRĂ ITALIA, LUXEMBURG, MALTA) VERSUS PREȚUL UE
ÎN LUNA MARTIE 2019

