



Prețul de piață al bovinelor la intrarea în abator Săptămâna 14 (1 – 7 aprilie 2019)

SITUAȚIA CARCASELOR DE BOVINE CLASIFICATE ÎN FUNCȚIE DE PROVENIENȚA BOVINELOR SACRIFICATE
ÎN SĂPTĂMÂNA 1 - 7 APRILIE 2019

PROVENIENȚĂ BOVINE SACRIFICATE	CARCASE CLASIFICATE:						PREȚ FEZABIL CATEGORIILE:						
	BOVINE CU VÂRSTA:				TOTAL		A, B, C, D, E, Z				V		
	DE 8 LUNI SAU MAI MULT (A, B, C, D, E, Z)		MAI MICĂ DE 8 LUNI (V)				TOATE CLASELE		CLASELE CONFORM ART 7, REG (UE) 2017/1184		TOATE CLASELE		
	NUMĂR	%	NUMĂR	%	NUMĂR	%	NUMĂR	%	NUMĂR	%	NUMĂR	%	
CUMPĂRATE	1,858	48.1	63	1.6	1,921	49.8	1,772	45.9	776	20.1	41	1.1	
FERME PROPRII ALE ABATOARELOR	189	4.9	6	0.2	195	5.1	188	4.9	56	1.5	5	0.1	
PRESTĂRI SERVICII	PRODUCĂTORI	1,370	35.5	50	1.3	1,420	36.8	1,330	34.5	265	6.9	49	1.3
	COMERCIANȚI	308	8.0	15	0.4	323	8.4	307	8.0	35	0.9	13	0.3
TOTAL	3,725	96.5	134	3.5	3,859	100.0	3,597	93.2	1,132	29.3	108	2.8	

1,960 Carcase incluse în rapoartele naționale de prețuri de piață pentru carcasele de bovine cu vârsta de 8 luni sau mai mult
50.8% din total carcase clasificate

832 Carcase incluse în raportul național de prețuri de piață pentru Comisia Europeană
21.6% din total carcase clasificate

46 Carcase incluse în rapoartele naționale de prețuri de piață pentru carcasele de bovine cu vârsta mai mică de 8 luni (viței)
1.2% din total carcase clasificate

Factor general de ajustare pentru cheltuielile de transport a prețurilor raportate: 0.08 RON/kg carcasă caldă-2%

Prețul în viu al bovinelor din toate clasele de conformație și acoperire cu grăsime
la intrarea în abator în săptămâna 1 - 7 aprilie 2019

Categoria	Număr	Greutate în viu (kg)	Preț în viu (RON / 100 kg)	Modificare preț	
				1 săpt	1 an
"A" - TĂURAȘI	344	480.9	703.5	-3.02%	-3.13%
"B" - TAURI	112	598.2	701.4	0.76%	-0.71%
"C" - BOI	11	600.4	652.8	0.36%	-8.31%
"D" - VACI	1,021	541.0	539.8	-0.01%	-6.30%
"E" - VIȚELE	307	450.6	637.8	-0.52%	-0.30%
"Z" - TINERET BOVIN	165	372.1	657.0	-0.03%	0.25%
A + B + C + D + E + Z	1,960	505.7	599.8	0.46%	-4.32%
"V" - VIȚEI	46	261.1	617.2	-10.98%	-6.71%



Raport național prețuri de piață carcase de bovine cu vârsta de 8 luni sau mai mult, la intrarea în abator conform grilei UE

Săptămâna: 14

din: 01/04/19

până în 07/04/19

"A"- CARCASE DE MASCULI NECASTRAȚI CU VÂRSTA CUPRINSĂ ÎNȚRE 12 LUNI ȘI MAI PUȚIN DE 24 DE LUNI (TĂURAȘI)								
CONFORMAȚIE	PREȚ MEDIU (RON / 100 kg)					NUMĂR CARCASE	TOTAL	
	GRĂSIMI						GREUTATE MEDIE	PREȚ MEDIU (RON / 100 kg)
	1	2	3	4	5			
E	0.0	0.0	0.0	0.0	0.0	0	0.0	0.0
U	1465.0	1449.5	1240.0	0.0	0.0	6	387.4	1413.2
R	1529.5	1444.0	1541.7	1602.7	0.0	40	335.5	1502.4
O	1355.8	1323.9	1489.1	1661.0	0.0	219	248.4	1347.6
P	1240.9	1283.8	1283.5	0.0	0.0	79	198.9	1248.2
TOTAL	1340.1	1346.9	1488.0	1624.1	0.0	344	249.6	1355.4

"B"- CARCASE DE MASCULI NECASTRAȚI CU VÂRSTA DE 24 DE LUNI ȘI MAI MULT (TAURI)								
CONFORMAȚIE	PREȚ MEDIU (RON / 100 kg)					NUMĂR CARCASE	TOTAL	
	GRĂSIMI						GREUTATE MEDIE	PREȚ MEDIU (RON / 100 kg)
	1	2	3	4	5			
E	0.0	0.0	0.0	0.0	0.0	0	0.0	0.0
U	0.0	1308.0	1232.0	1108.0	0.0	3	513.5	1225.2
R	1304.3	1352.9	1318.7	1170.0	0.0	20	371.1	1324.3
O	1428.5	1415.6	1305.5	1510.0	0.0	72	299.2	1415.3
P	1344.0	1194.6	0.0	0.0	0.0	17	212.5	1324.2
TOTAL	1401.3	1379.9	1302.1	1274.3	0.0	112	304.6	1377.2

"C"- CARCASE DE MASCULI CASTRAȚI CU VÂRSTA DE 12 LUNI ȘI MAI MULT (BOI)								
CONFORMAȚIE	PREȚ MEDIU (RON / 100 kg)					NUMĂR CARCASE	TOTAL	
	GRĂSIMI						GREUTATE MEDIE	PREȚ MEDIU (RON / 100 kg)
	1	2	3	4	5			
E	0.0	0.0	0.0	0.0	0.0	0	0.0	0.0
U	0.0	0.0	0.0	0.0	0.0	0	0.0	0.0
R	0.0	0.0	0.0	0.0	0.0	0	0.0	0.0
O	1309.0	1251.6	1402.8	0.0	0.0	9	300.0	1300.5
P	1205.0	0.0	1357.0	0.0	0.0	2	306.8	1302.1
TOTAL	1267.0	1251.6	1387.1	0.0	0.0	11	301.3	1300.8

"D"- CARCASE DE FEMELE CARE AU FĂȚAT (VACI)								
CONFORMAȚIE	PREȚ MEDIU (RON / 100 kg)					NUMĂR CARCASE	TOTAL	
	GRĂSIMI						GREUTATE MEDIE	PREȚ MEDIU (RON / 100 kg)
	1	2	3	4	5			
E	0.0	0.0	0.0	0.0	0.0	0	0.0	0.0
U	0.0	0.0	0.0	0.0	0.0	0	0.0	0.0
R	1194.0	1210.6	1169.8	1191.0	1087.1	71	375.0	1182.6
O	1122.5	1145.8	1191.4	1142.3	0.0	508	275.3	1150.3
P	1038.6	1107.7	1221.0	0.0	0.0	442	219.9	1088.7
TOTAL	1083.0	1137.2	1195.1	1154.1	1087.1	1021	258.3	1130.8

"E"- CARCASE ALE ALTOR BOVINE FEMELE CU VÂRSTA DE 12 LUNI ȘI MAI MULT (VIȚELE)								
CONFORMAȚIE	PREȚ MEDIU (RON / 100 kg)					NUMĂR CARCASE	TOTAL	
	GRĂSIMI						GREUTATE MEDIE	PREȚ MEDIU (RON / 100 kg)
	1	2	3	4	5			
E	0.0	0.0	0.0	0.0	0.0	0	0.0	0.0
U	0.0	0.0	0.0	0.0	0.0	0	0.0	0.0
R	1325.6	1402.2	1424.6	1429.7	0.0	17	307.4	1395.2
O	1296.3	1341.6	1333.6	1347.8	0.0	183	235.8	1326.6
P	1182.6	1164.5	1231.6	0.0	0.0	107	187.5	1180.6
TOTAL	1246.7	1306.4	1324.3	1363.8	0.0	307	223.0	1289.0

"Z"- CARCASE DE BOVINE CU VÂRSTA CUPRINSĂ ÎNȚRE 8 LUNI ȘI MAI PUȚIN DE 12 LUNI (TINERET BOVIN)								
CONFORMAȚIE	PREȚ MEDIU (RON / 100 kg)					NUMĂR CARCASE	TOTAL	
	GRĂSIMI						GREUTATE MEDIE	PREȚ MEDIU (RON / 100 kg)
	1	2	3	4	5			
E	0.0	0.0	0.0	0.0	0.0	0	0.0	0.0
U	0.0	0.0	0.0	0.0	0.0	0	0.0	0.0
R	1330.8	1486.9	0.0	0.0	0.0	5	276.0	1401.6
O	1337.8	1279.2	1316.0	0.0	0.0	89	203.3	1325.4
P	1206.0	1169.6	0.0	0.0	0.0	71	169.3	1200.0
TOTAL	1284.3	1265.3	1316.0	0.0	0.0	165	190.8	1280.8

TOATE CATEGORIILE								
CONFORMAȚIE	PREȚ MEDIU (RON / 100 kg)					NUMĂR CARCASE	TOTAL	
	GRĂSIMI						GREUTATE MEDIE	PREȚ MEDIU (RON / 100 kg)
	1	2	3	4	5			
E	0.0	0.0	0.0	0.0	0.0	0	0.0	0.0
U	1465.0	1404.4	1235.7	1108.0	0.0	9	429.5	1338.2
R	1325.9	1338.6	1285.1	1284.5	1087.1	153	353.4	1307.5
O	1270.6	1239.3	1228.4	1217.4	0.0	1080	259.0	1249.0
P	1118.0	1128.9	1226.8	0.0	0.0	718	207.8	1133.4
TOTAL	1211.6	1223.6	1239.5	1232.2	1087.1	1960	248.4	1220.8

Prețuri incluse în raportul național de prețuri pentru Comisia Europeană



Raport național parțial prețuri de piață carcase de bovine cu vârsta de 8 luni sau mai mult, la intrarea în abator conform grilei UE (*)

Săptămâna: 14

din: 01/04/19

până în 07/04/19

"A"- CARCASE DE MASCULI NECASTRAȚI CU VÂRSTA CUPRINSĂ ÎNȚRE 12 LUNI ȘI MAI PUȚIN DE 24 DE LUNI (TĂURAȘI)									
CONFORMAȚIE	PREȚ MEDIU (RON / 100 kg)					NUMĂR CARCASE	TOTAL		
	GRĂSIMI						GREUTATE MEDIE	PREȚ MEDIU (RON / 100 kg)	
	1	2	3	4	5				
E	0.0	0.0	0.0	0.0	0.0	0	0.0	0.0	
U	1465.0	1449.5	1240.0	0.0	0.0	6	387.4	1413.2	
R	1467.2	1444.0	1541.7	1602.7	0.0	37	336.4	1485.9	
O	1350.0	1309.3	1489.1	1661.0	0.0	173	243.8	1338.7	
P	1217.9	1278.4	1283.5	0.0	0.0	62	194.6	1228.2	
TOTAL	1324.5	1341.3	1488.0	1624.1	0.0	278	248.3	1348.4	

"B"- CARCASE DE MASCULI NECASTRAȚI CU VÂRSTA DE 24 DE LUNI ȘI MAI MULT (TAURI)									
CONFORMAȚIE	PREȚ MEDIU (RON / 100 kg)					NUMĂR CARCASE	TOTAL		
	GRĂSIMI						GREUTATE MEDIE	PREȚ MEDIU (RON / 100 kg)	
	1	2	3	4	5				
E	0.0	0.0	0.0	0.0	0.0	0	0.0	0.0	
U	0.0	1308.0	1232.0	1108.0	0.0	3	513.5	1225.2	
R	1304.3	1424.2	1318.7	0.0	0.0	17	360.2	1359.8	
O	1464.5	1461.2	1305.5	1510.0	0.0	57	297.8	1446.4	
P	1327.8	1232.0	0.0	0.0	0.0	13	217.8	1319.0	
TOTAL	1419.9	1431.2	1302.1	1316.5	0.0	90	305.2	1401.5	

"C"- CARCASE DE MASCULI CASTRAȚI CU VÂRSTA DE 12 LUNI ȘI MAI MULT (BOI)									
CONFORMAȚIE	PREȚ MEDIU (RON / 100 kg)					NUMĂR CARCASE	TOTAL		
	GRĂSIMI						GREUTATE MEDIE	PREȚ MEDIU (RON / 100 kg)	
	1	2	3	4	5				
E	0.0	0.0	0.0	0.0	0.0	0	0.0	0.0	
U	0.0	0.0	0.0	0.0	0.0	0	0.0	0.0	
R	0.0	0.0	0.0	0.0	0.0	0	0.0	0.0	
O	1309.0	1251.6	1402.8	0.0	0.0	9	300.0	1300.5	
P	1205.0	0.0	1357.0	0.0	0.0	2	306.8	1302.1	
TOTAL	1267.0	1251.6	1387.1	0.0	0.0	11	301.3	1300.8	

"D"- CARCASE DE FEMELE CARE AU FĂȚAT (VACI)									
CONFORMAȚIE	PREȚ MEDIU (RON / 100 kg)					NUMĂR CARCASE	TOTAL		
	GRĂSIMI						GREUTATE MEDIE	PREȚ MEDIU (RON / 100 kg)	
	1	2	3	4	5				
E	0.0	0.0	0.0	0.0	0.0	0	0.0	0.0	
U	0.0	0.0	0.0	0.0	0.0	0	0.0	0.0	
R	1194.0	1210.6	1169.0	1197.0	1087.1	67	376.0	1183.0	
O	1122.3	1145.8	1191.2	1142.3	0.0	500	275.5	1149.7	
P	1037.7	1108.0	1221.0	0.0	0.0	434	220.1	1089.0	
TOTAL	1083.1	1137.4	1195.2	1153.1	1087.1	1001	258.2	1130.5	

"E"- CARCASE ALE ALTOR BOVINE FEMELE CU VÂRSTA DE 12 LUNI ȘI MAI MULT (VIȚELE)									
CONFORMAȚIE	PREȚ MEDIU (RON / 100 kg)					NUMĂR CARCASE	TOTAL		
	GRĂSIMI						GREUTATE MEDIE	PREȚ MEDIU (RON / 100 kg)	
	1	2	3	4	5				
E	0.0	0.0	0.0	0.0	0.0	0	0.0	0.0	
U	0.0	0.0	0.0	0.0	0.0	0	0.0	0.0	
R	1325.6	1410.5	1424.6	1429.7	0.0	16	306.4	1398.6	
O	1296.7	1358.8	1395.0	1367.3	0.0	153	226.0	1339.0	
P	1178.3	1142.8	1431.0	0.0	0.0	85	178.6	1172.2	
TOTAL	1247.0	1323.3	1402.9	1381.9	0.0	254	215.2	1298.0	

"Z"- CARCASE DE BOVINE CU VÂRSTA CUPRINSĂ ÎNȚRE 8 LUNI ȘI MAI PUȚIN DE 12 LUNI (TINERET BOVIN)									
CONFORMAȚIE	PREȚ MEDIU (RON / 100 kg)					NUMĂR CARCASE	TOTAL		
	GRĂSIMI						GREUTATE MEDIE	PREȚ MEDIU (RON / 100 kg)	
	1	2	3	4	5				
E	0.0	0.0	0.0	0.0	0.0	0	0.0	0.0	
U	0.0	0.0	0.0	0.0	0.0	0	0.0	0.0	
R	1330.8	1486.9	0.0	0.0	0.0	5	276.0	1401.6	
O	1334.1	1273.6	1316.0	0.0	0.0	81	204.6	1321.0	
P	1197.7	1129.2	0.0	0.0	0.0	52	174.9	1188.4	
TOTAL	1283.7	1265.2	1316.0	0.0	0.0	138	196.0	1280.5	

TOATE CATEGORIILE									
CONFORMAȚIE	PREȚ MEDIU (RON / 100 kg)					NUMĂR CARCASE	TOTAL		
	GRĂSIMI						GREUTATE MEDIE	PREȚ MEDIU (RON / 100 kg)	
	1	2	3	4	5				
E	0.0	0.0	0.0	0.0	0.0	0	0.0	0.0	
U	1465.0	1404.4	1235.7	1108.0	0.0	9	429.5	1338.2	
R	1294.5	1348.3	1290.3	1318.0	1087.1	142	352.4	1307.1	
O	1259.6	1231.2	1225.5	1214.5	0.0	973	257.7	1240.6	
P	1104.7	1120.0	1229.3	0.0	0.0	648	208.8	1123.2	
TOTAL	1197.8	1218.1	1240.0	1234.5	1087.1	1772	248.3	1212.9	

(*) Pentru calcularea prețurilor medii au fost luate în considerare doar bovinele cumparate de către abatoare



**Raport prețuri de piață din România versus prețuri de piață comunitare
conform Art.7 Regulamentul de punere în aplicare (UE) 2017/1184 al Comisiei din 20 aprilie 2017**

Săptămâna: 14

din: 01/04/19

până în: 07/04/19

CATEGORIA	CLASA	PREȚ MEDIU			PREȚ RO /PREȚ COMUNITAR (%)
		ROMANIA		UE	
		RON / 100 kg	€ / 100 kg	€ / 100 kg	
Z	U2	0.00	0.00	418.15	
Z	U3	0.00	0.00	399.57	
Z	R2	1486.93	312.64	393.59	-20.57
Z	R3	0.00	0.00	372.49	*
Z	O2	1279.17	268.95	341.89	-21.33
Z	O3	1316.00	276.70	343.80	-19.52
Z		1306.68	274.74	372.84	-26.31
A	U2	1449.48	304.76	392.88	-22.43
A	U3	1240.00	260.72	383.61	-32.04
A	R2	1443.98	303.61	360.15	-15.70
A	R3	1541.69	324.15	364.37	-11.04
A	O2	1323.89	278.36	322.35	-13.65
A	O3	1489.09	313.09	336.41	-6.93
A		1375.67	289.25	364.01	-20.54
B	R3	1318.69	277.26	310.11	-10.59
C	U2	0.00	0.00	394.71	
C	U3	0.00	0.00	395.07	
C	U4	0.00	0.00	394.64	
C	R3	0.00	0.00	382.39	*
C	R4	0.00	0.00	390.99	
C	O3	1402.84	294.96	355.40	-17.01
C	O4	0.00	0.00	371.43	
C		1402.84	294.96	377.56	-21.88
D	R3	1169.83	245.96	345.56	-28.82
D	R4	1190.96	250.41	307.80	-18.65
D	O2	1145.81	240.91	268.80	-10.38
D	O3	1191.44	250.51	288.44	-13.15
D	O4	1142.33	240.18	288.37	-16.71
D	P2	1107.66	232.89	234.53	-0.70
D	P3	1221.05	256.73	269.59	-4.77
D		1147.47	241.26	286.19	-15.70
E	U2	0.00	0.00	427.29	
E	U3	0.00	0.00	427.46	
E	R2	1402.25	294.83	374.13	-21.20
E	R3	1424.62	299.54	378.81	-20.93
E	R4	1429.66	300.60	378.50	-20.58
E	O2	1341.61	282.08	300.91	-6.26
E	O3	1333.60	280.40	326.71	-14.17
E	O4	1347.82	283.39	363.01	-21.93
E		1354.56	284.81	379.34	-24.92
TOATE CATEGORIILE		1227.76	258.14	340.00	-24.08

* CATEGORIILE ȘI CLASE DE REFERINȚĂ ÎN UE28: Z3, AR3, CR3, DO3 ȘI ER3



**CARCASE DE CARCASE DE BOVINE CU VÂRSTA DE 8 LUNI SAU MAI MULT LA INTRAREA ÎN ABATOR
CONFORM ART.7 REGULAMENTUL DE PUNERE ÎN APLICARE (UE) 2017/1184 AL COMISIEI DIN 20 APRILIE 2017**

Cotații naționale (RON / 100 kg)	SĂPT 14 / 2019	VARIAȚIE		
		1 SĂPT	1 AN	Medie 5 ani (14 - 18)
Tăurași "A"	1,375.67	-3.73%	-3.95%	13.30%
Vaci "D"	1,147.47	-0.47%	-6.05%	16.02%
Vițele "E"	1,354.56	0.22%	2.56%	20.04%

Prețuri medii europene (€ / 100 kg)	SĂPT 14 / 2019			VARIAȚIE					
				1 SĂPT			1 AN		
	A	D	E	A	D	E	A	D	E
Uniunea Europeană	364.01	286.19	379.34	-0.80%	0.22%	1.50%	-6.07%	-4.21%	-3.72%
Franța	386.35	320.58	411.89	-0.52%	-0.21%	1.07%	-0.74%	0.81%	2.28%
Germania	360.40	281.62	340.49	-1.90%	0.77%	0.14%	-9.66%	-9.50%	-6.61%
Italia	413.83	264.87	446.47	-2.35%	-	-	-2.23%	-5.52%	-2.80%
Marea Britanie	368.87	282.37	392.33	1.01%	1.58%	-0.15%	-5.45%	-10.34%	-5.06%
Olanda	351.42	275.53	292.73	-2.11%	-0.55%	18.27%	1.58%	-5.60%	7.72%
Polonia	301.74	255.17	307.20	-2.00%	-1.01%	-0.71%	-9.71%	-11.24%	-3.03%
România	289.24	241.26	284.32	-3.69%	-0.43%	0.10%	-5.88%	-7.93%	0.33%
Ungaria	241.56	208.61	211.19	-1.20%	3.43%	2.08%	-7.20%	3.85%	-6.43%



PREȚ MEDIU PONDERAT LA INTRAREA ÎN ABATOR - CARCASE DE TĂURAȘI (A)

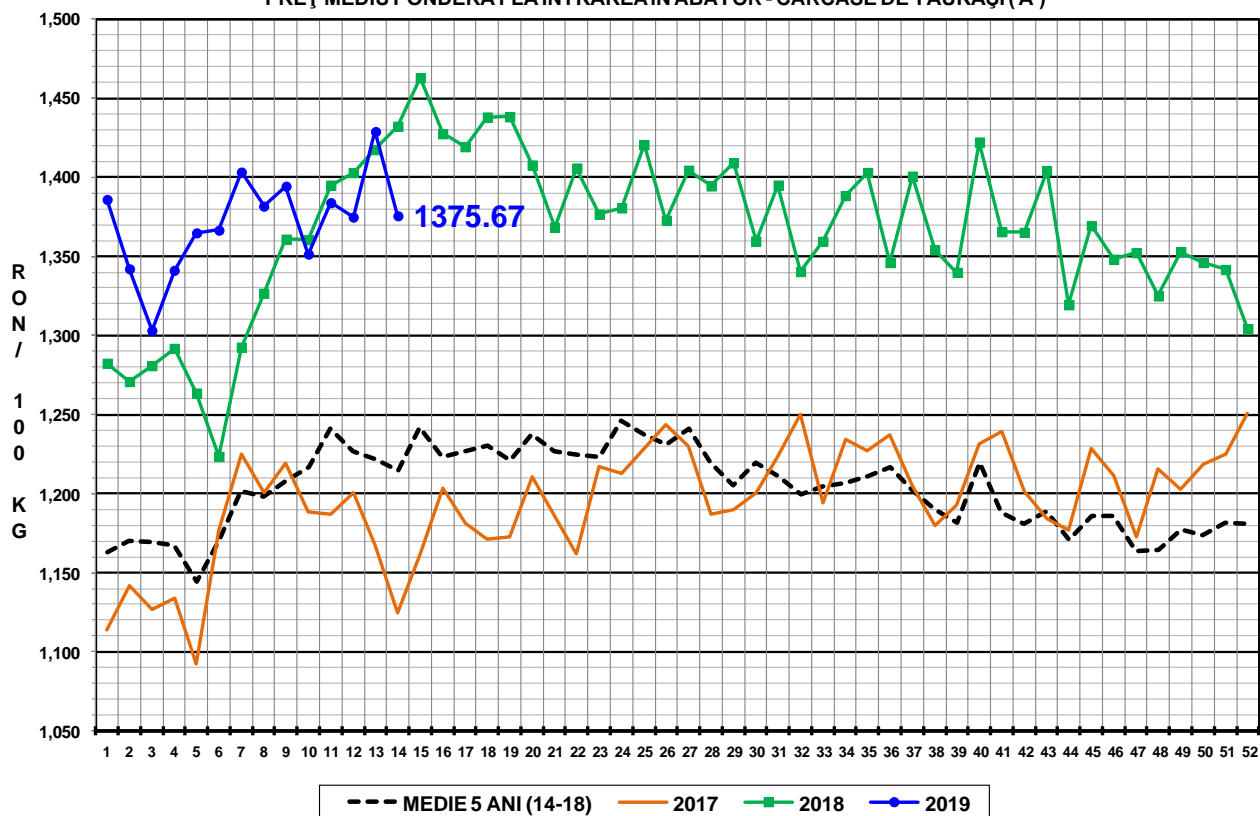

PREȚ MEDIU PONDERAT LA INTRAREA ÎN ABATOR - CARCASE DE VACI (D)

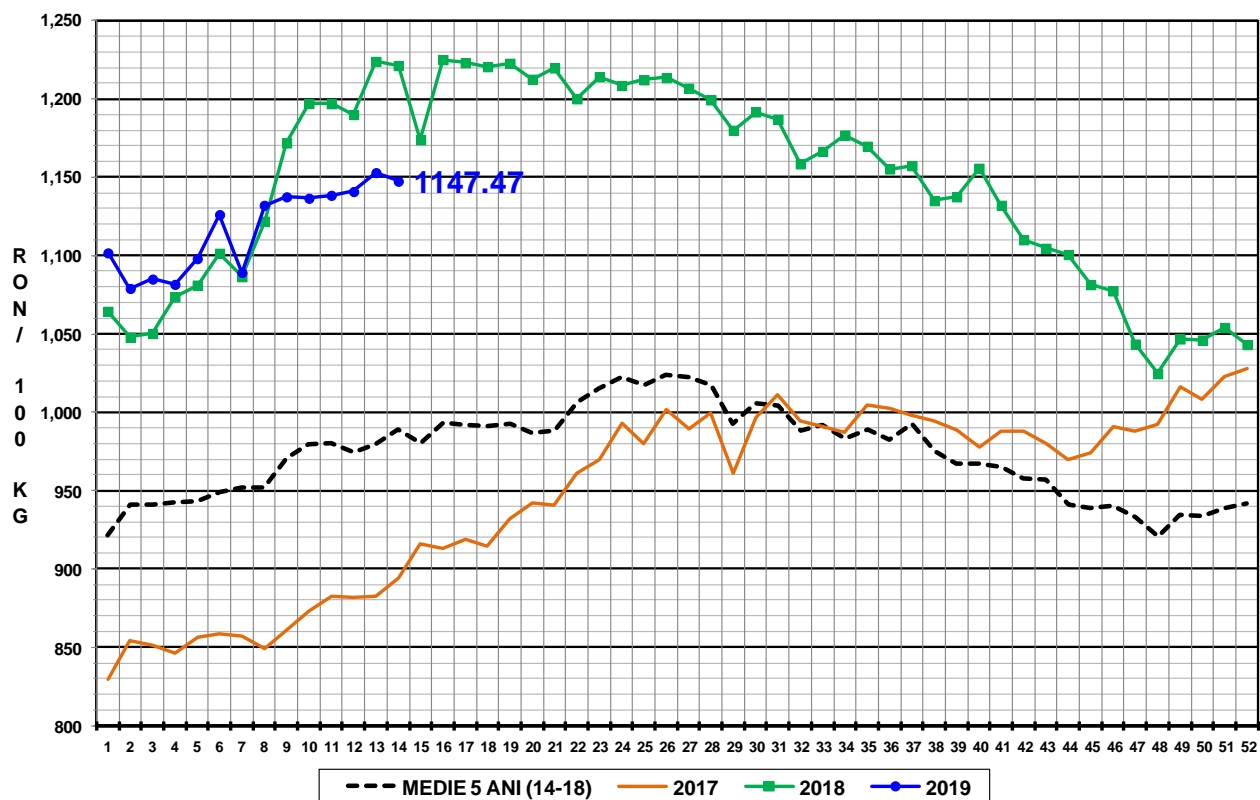

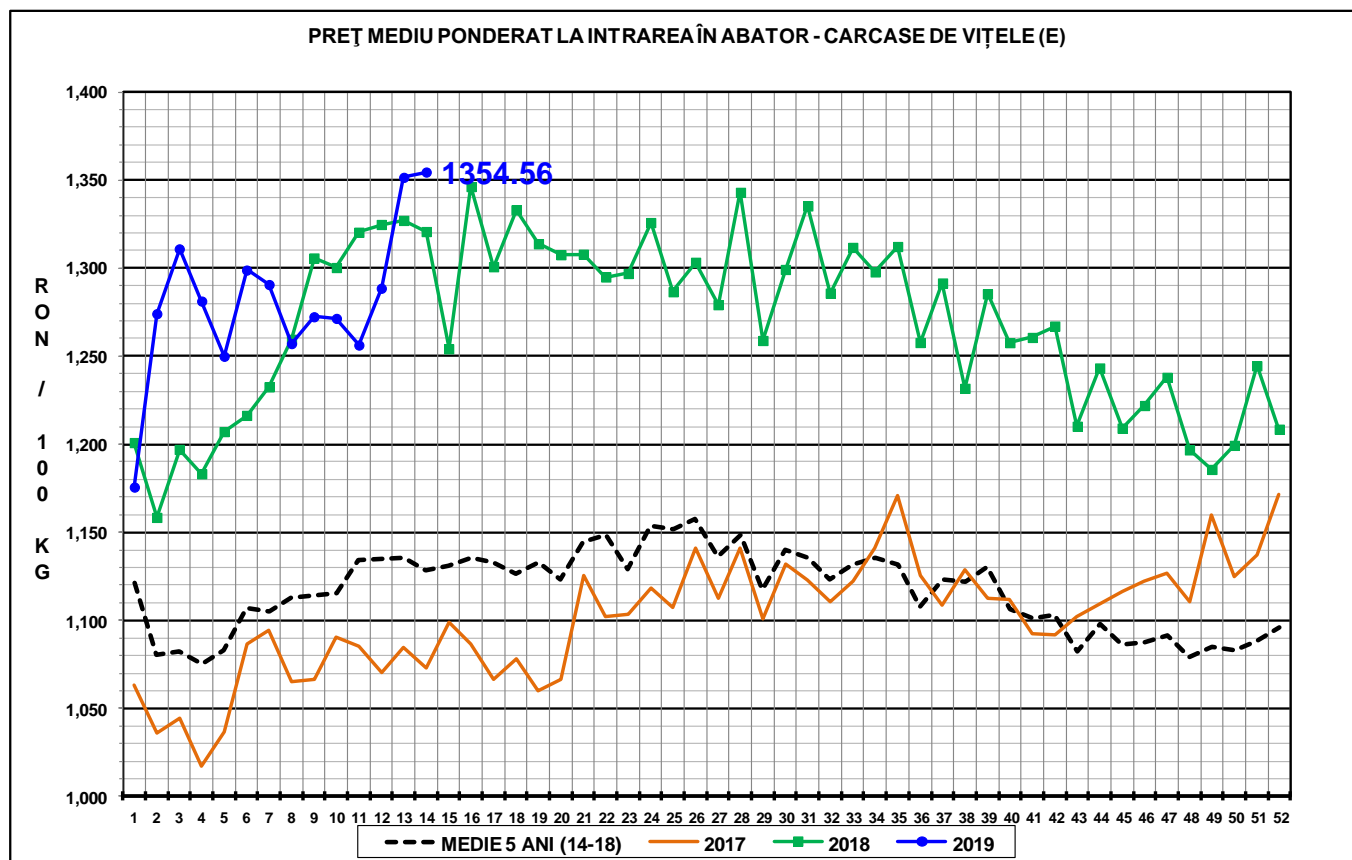

N.B. Prețurile medii ponderate săptămânale au fost calculate după cum urmează:

1. În toate cazurile de la paginile 1 - 3 și în cazul „per combinație categorie, clasă de conformație și grad de acoperire cu grăsime” de la pagina 4, au fost aplicate ponderi „real time”, care constau în greutatea individuală în viu, sau în carcasă ale bovinelor. Prețul mediu ponderat săptămânal (în viu sau în carcasă) este egal cu suma produselor dintre prețul individual (în viu sau în carcasă) și greutatea individuală (în viu sau în carcasă) împărțită la suma ponderilor (greutățile în viu sau în carcasă).
2. În cazul „per categorie” de la paginile 4 - 7, au fost aplicate ponderi bazate pe „cifrele istorice” comunicate de statele membre privind distribuția în clasele SEUROP.