



Prețul de piață al bovinelor la intrarea în abator Săptămâna 12 (18 – 24 martie 2019)

SITUAȚIA CARCASELOR DE BOVINE CLASIFICATE ÎN FUNCȚIE DE PROVENIENȚA BOVINELOR SACRIFICATE
ÎN SĂPTĂMÂNA 18 - 24 MARTIE 2019

PROVENIENȚĂ BOVINE SACRIFICATE	CARCASE CLASIFICATE:						PREȚ FEZABIL CATEGORIILE:						
	BOVINE CU VÂRSTA:				TOTAL		A, B, C, D, E, Z				V		
	DE 8 LUNI SAU MAI MULT (A, B, C, D, E, Z)		MAI MICĂ DE 8 LUNI (V)				TOATE CLASELE		CLASELE CONFORM ART 7, REG (UE) 2017/1184		TOATE CLASELE		
	NUMĂR	%	NUMĂR	%	NUMĂR	%	NUMĂR	%	NUMĂR	%	NUMĂR	%	
CUMPĂRATE	1,899	49.0	79	2.0	1,978	51.1	1,799	46.4	859	22.2	49	1.3	
FERME PROPRII ALE ABATOARELOR	205	5.3	6	0.2	211	5.4	203	5.2	91	2.3	6	0.2	
PRESTĂRI SERVICII	PRODUCĂTORI	1,291	33.3	30	0.8	1,321	34.1	1,256	32.4	304	7.8	28	0.7
	COMERCIANȚI	351	9.1	12	0.3	363	9.4	351	9.1	33	0.9	12	0.3
TOTAL	3,746	96.7	127	3.3	3,873	100.0	3,609	93.2	1,287	33.2	95	2.5	

2,002 Carcase incluse în rapoartele naționale de prețuri de piață pentru carcasele de bovine cu vârsta de 8 luni sau mai mult
51.6% din total carcase clasificate

950 Carcase incluse în raportul național de prețuri de piață pentru Comisia Europeană
24.5% din total carcase clasificate

55 Carcase incluse în rapoartele naționale de prețuri de piață pentru carcasele de bovine cu vârsta mai mică de 8 luni (viței)
1.5% din total carcase clasificate

Factor general de ajustare pentru cheltuielile de transport a prețurilor raportate: 0.08 RON/kg carcasă caldă-2%

Prețul în viu al bovinelor din toate clasele de conformație și acoperire cu grăsime
la intrarea în abator în săptămâna 18 - 24 martie 2019

Categorია	Număr	Greutate în viu (kg)	Preț în viu (RON / 100 kg)	Modificare preț	
				1 săpt	1 an
"A" - TĂURAȘI	305	503.1	723.3	2.80%	-0.04%
"B" - TAURI	66	567.7	662.6	-5.84%	-9.48%
"C" - BOI	13	561	631.0	-2.94%	#DIV/0!
"D" - VACI	1,137	535.3	539.1	0.97%	-5.81%
"E" - VIȚELE	299	481.4	622.5	1.53%	-1.29%
"Z" - TINERET BOVIN	182	365.3	665.2	-1.87%	4.18%
A + B + C + D + E + Z	2,002	508.1	592.2	-0.33%	-4.06%
"V" - VIȚEI	55	241.4	584.1	-15.44%	-10.90%



Raport național prețuri de piață carcase de bovine cu vârsta de 8 luni sau mai mult, la intrarea în abator conform grilei UE

Săptămâna: 12

din: 18/03/19

până în 24/03/19

"A"- CARCASE DE MASCULI NECASTRAȚI CU VÂRSTA CUPRINSĂ ÎNȚRE 12 LUNI ȘI MAI PUȚIN DE 24 DE LUNI (TĂURAȘI)								
CONFORMAȚIE	PREȚ MEDIU (RON / 100 kg)					NUMĂR CARCASE	TOTAL	
	GRĂSIME						GREUTATE MEDIE	PREȚ MEDIU (RON / 100 kg)
	1	2	3	4	5			
E	0.0	0.0	0.0	0.0	0.0	0	0.0	0.0
U	0.0	1254.3	0.0	1498.4	0.0	6	433.8	1370.8
R	1472.0	1381.7	1492.6	1253.2	0.0	46	344.2	1425.7
O	1365.0	1353.8	1443.2	1510.5	0.0	192	265.0	1371.3
P	1276.0	1274.7	0.0	0.0	0.0	61	193.9	1275.7
TOTAL	1353.4	1348.3	1466.2	1431.0	0.0	305	266.0	1368.0

"B"- CARCASE DE MASCULI NECASTRAȚI CU VÂRSTA DE 24 DE LUNI ȘI MAI MULT (TAURI)								
CONFORMAȚIE	PREȚ MEDIU (RON / 100 kg)					NUMĂR CARCASE	TOTAL	
	GRĂSIME						GREUTATE MEDIE	PREȚ MEDIU (RON / 100 kg)
	1	2	3	4	5			
E	0.0	0.0	0.0	0.0	0.0	0	0.0	0.0
U	0.0	0.0	1168.0	1519.1	0.0	3	411.6	1422.7
R	1288.2	1197.2	0.0	1218.0	0.0	8	402.1	1241.0
O	1327.3	1276.2	1054.5	1608.0	0.0	33	285.9	1290.7
P	1266.5	1467.5	0.0	0.0	0.0	22	242.0	1295.4
TOTAL	1295.1	1283.0	1087.9	1452.2	0.0	66	291.1	1292.2

"C"- CARCASE DE MASCULI CASTRAȚI CU VÂRSTA DE 12 LUNI ȘI MAI MULT (BOI)								
CONFORMAȚIE	PREȚ MEDIU (RON / 100 kg)					NUMĂR CARCASE	TOTAL	
	GRĂSIME						GREUTATE MEDIE	PREȚ MEDIU (RON / 100 kg)
	1	2	3	4	5			
E	0.0	0.0	0.0	0.0	0.0	0	0.0	0.0
U	0.0	0.0	0.0	0.0	0.0	0	0.0	0.0
R	0.0	0.0	0.0	0.0	0.0	0	0.0	0.0
O	1031.3	1101.6	1406.0	0.0	0.0	6	322.4	1140.4
P	1492.6	1351.5	1404.0	0.0	0.0	7	244.3	1403.5
TOTAL	1200.6	1238.2	1405.0	0.0	0.0	13	280.3	1263.8

"D"- CARCASE DE FEMELE CARE AU FĂTAT (VACI)								
CONFORMAȚIE	PREȚ MEDIU (RON / 100 kg)					NUMĂR CARCASE	TOTAL	
	GRĂSIME						GREUTATE MEDIE	PREȚ MEDIU (RON / 100 kg)
	1	2	3	4	5			
E	0.0	0.0	0.0	0.0	0.0	0	0.0	0.0
U	0.0	0.0	0.0	1199.8	0.0	3	415.2	1199.8
R	1192.6	1194.1	1180.4	1172.4	1189.0	84	367.4	1180.9
O	1139.6	1139.8	1196.9	1170.1	1219.0	502	279.7	1162.6
P	1012.8	1093.0	1198.5	1303.0	0.0	548	217.5	1064.7
TOTAL	1049.7	1126.5	1194.4	1197.2	1202.6	1137	256.6	1124.7

"E"- CARCASE ALE ALTOR BOVINE FEMELE CU VÂRSTA DE 12 LUNI ȘI MAI MULT (VIȚELE)								
CONFORMAȚIE	PREȚ MEDIU (RON / 100 kg)					NUMĂR CARCASE	TOTAL	
	GRĂSIME						GREUTATE MEDIE	PREȚ MEDIU (RON / 100 kg)
	1	2	3	4	5			
E	0.0	0.0	0.0	0.0	0.0	0	0.0	0.0
U	0.0	0.0	0.0	0.0	0.0	0	0.0	0.0
R	0.0	1343.1	1373.4	1325.6	0.0	19	323.5	1352.5
O	1274.5	1268.6	1291.7	1228.7	0.0	188	250.8	1274.7
P	1202.4	1177.5	1138.0	1138.0	0.0	92	193.9	1178.3
TOTAL	1237.4	1254.9	1292.7	1257.8	0.0	299	237.9	1259.5

"Z"- CARCASE DE BOVINE CU VÂRSTA CUPRINSĂ ÎNȚRE 8 LUNI ȘI MAI PUȚIN DE 12 LUNI (TINERET BOVIN)								
CONFORMAȚIE	PREȚ MEDIU (RON / 100 kg)					NUMĂR CARCASE	TOTAL	
	GRĂSIME						GREUTATE MEDIE	PREȚ MEDIU (RON / 100 kg)
	1	2	3	4	5			
E	0.0	0.0	0.0	0.0	0.0	0	0.0	0.0
U	0.0	1258.0	0.0	0.0	0.0	1	323.4	1258.0
R	1432.6	1380.6	0.0	0.0	0.0	10	277.8	1407.3
O	1355.2	1395.3	1408.7	0.0	0.0	67	214.4	1371.0
P	1211.2	1300.8	0.0	0.0	0.0	104	158.3	1227.8
TOTAL	1278.7	1357.4	1408.7	0.0	0.0	182	186.4	1303.4

TOATE CATEGORIILE								
CONFORMAȚIE	PREȚ MEDIU (RON / 100 kg)					NUMĂR CARCASE	TOTAL	
	GRĂSIME						GREUTATE MEDIE	PREȚ MEDIU (RON / 100 kg)
	1	2	3	4	5			
E	0.0	0.0	0.0	0.0	0.0	0	0.0	0.0
U	0.0	1255.0	1168.0	1394.0	0.0	13	415.9	1336.5
R	1361.1	1306.7	1278.7	1195.9	1189.0	167	352.3	1278.7
O	1272.2	1219.0	1234.1	1219.1	1219.0	988	267.4	1238.5
P	1090.0	1140.3	1198.8	1288.0	0.0	834	206.7	1117.9
TOTAL	1174.2	1206.7	1237.4	1238.8	1202.6	2002	250.2	1202.8

Prețuri incluse în raportul național de prețuri pentru Comisia Europeană



Raport național parțial prețuri de piață carcase de bovine cu vârsta de 8 luni sau mai mult, la intrarea în abator conform grilei UE (*)

Săptămâna: 12

din: 18/03/19

până în 24/03/19

"A"- CARCASE DE MASCULI NECASTRAȚI CU VÂRSTA CUPRINSĂ ÎNȚRE 12 LUNI ȘI MAI PUȚIN DE 24 DE LUNI (TĂURAȘI)								
CONFORMAȚIE	PREȚ MEDIU (RON / 100 kg)					NUMĂR CARCASE	TOTAL	
	GRĂSIMI						GREUTATE MEDIE	PREȚ MEDIU (RON / 100 kg)
	1	2	3	4	5			
E	0.0	0.0	0.0	0.0	0.0	0	0.0	0.0
U	0.0	1254.3	0.0	1498.4	0.0	6	433.8	1370.8
R	1420.3	1378.3	1492.6	1253.2	0.0	43	342.3	1414.6
O	1379.4	1363.6	1459.9	1510.5	0.0	142	264.0	1386.5
P	1288.4	1388.6	0.0	0.0	0.0	46	182.6	1296.8
TOTAL	1359.5	1362.2	1476.3	1431.0	0.0	237	266.7	1380.5

"B"- CARCASE DE MASCULI NECASTRAȚI CU VÂRSTA DE 24 DE LUNI ȘI MAI MULT (TAURI)								
CONFORMAȚIE	PREȚ MEDIU (RON / 100 kg)					NUMĂR CARCASE	TOTAL	
	GRĂSIMI						GREUTATE MEDIE	PREȚ MEDIU (RON / 100 kg)
	1	2	3	4	5			
E	0.0	0.0	0.0	0.0	0.0	0	0.0	0.0
U	0.0	0.0	1168.0	1519.1	0.0	3	411.6	1422.7
R	1288.2	1197.2	0.0	1218.0	0.0	8	402.1	1241.0
O	1327.3	1239.4	1013.0	0.0	0.0	27	288.1	1274.2
P	1266.5	1400.6	0.0	0.0	0.0	21	241.8	1280.2
TOTAL	1295.1	1245.2	1075.6	1419.3	0.0	59	293.3	1280.4

"C"- CARCASE DE MASCULI CASTRAȚI CU VÂRSTA DE 12 LUNI ȘI MAI MULT (BOI)								
CONFORMAȚIE	PREȚ MEDIU (RON / 100 kg)					NUMĂR CARCASE	TOTAL	
	GRĂSIMI						GREUTATE MEDIE	PREȚ MEDIU (RON / 100 kg)
	1	2	3	4	5			
E	0.0	0.0	0.0	0.0	0.0	0	0.0	0.0
U	0.0	0.0	0.0	0.0	0.0	0	0.0	0.0
R	0.0	0.0	0.0	0.0	0.0	0	0.0	0.0
O	1031.3	1101.6	1406.0	0.0	0.0	6	322.4	1140.4
P	1492.6	1351.5	1404.0	0.0	0.0	7	244.3	1403.5
TOTAL	1200.6	1238.2	1405.0	0.0	0.0	13	280.3	1263.8

"D"- CARCASE DE FEMELE CARE AU FĂȚAT (VACI)								
CONFORMAȚIE	PREȚ MEDIU (RON / 100 kg)					NUMĂR CARCASE	TOTAL	
	GRĂSIMI						GREUTATE MEDIE	PREȚ MEDIU (RON / 100 kg)
	1	2	3	4	5			
E	0.0	0.0	0.0	0.0	0.0	0	0.0	0.0
U	0.0	0.0	0.0	1199.8	0.0	3	415.2	1199.8
R	1192.6	1194.1	1165.3	1172.4	1189.0	81	365.7	1175.1
O	1139.8	1138.5	1201.1	1170.1	1219.0	469	278.1	1163.4
P	1012.8	1091.5	1198.5	1303.0	0.0	546	217.4	1064.2
TOTAL	1048.5	1124.8	1194.9	1197.2	1202.6	1099	254.8	1122.7

"E"- CARCASE ALE ALTOR BOVINE FEMELE CU VÂRSTA DE 12 LUNI ȘI MAI MULT (VITELE)								
CONFORMAȚIE	PREȚ MEDIU (RON / 100 kg)					NUMĂR CARCASE	TOTAL	
	GRĂSIMI						GREUTATE MEDIE	PREȚ MEDIU (RON / 100 kg)
	1	2	3	4	5			
E	0.0	0.0	0.0	0.0	0.0	0	0.0	0.0
U	0.0	0.0	0.0	0.0	0.0	0	0.0	0.0
R	0.0	1308.3	1380.9	1325.6	0.0	17	326.4	1344.9
O	1274.7	1268.7	1304.1	1207.5	0.0	154	249.4	1276.3
P	1199.8	1203.7	0.0	0.0	0.0	71	181.1	1200.9
TOTAL	1236.6	1261.8	1321.1	1274.4	0.0	242	234.8	1265.9

"Z"- CARCASE DE BOVINE CU VÂRSTA CUPRINSĂ ÎNȚRE 8 LUNI ȘI MAI PUȚIN DE 12 LUNI (TINERET BOVIN)								
CONFORMAȚIE	PREȚ MEDIU (RON / 100 kg)					NUMĂR CARCASE	TOTAL	
	GRĂSIMI						GREUTATE MEDIE	PREȚ MEDIU (RON / 100 kg)
	1	2	3	4	5			
E	0.0	0.0	0.0	0.0	0.0	0	0.0	0.0
U	0.0	1258.0	0.0	0.0	0.0	1	323.4	1258.0
R	1432.6	1380.6	0.0	0.0	0.0	10	277.8	1407.3
O	1355.8	1399.8	1427.0	0.0	0.0	61	216.7	1373.2
P	1212.2	1367.0	0.0	0.0	0.0	77	152.9	1235.7
TOTAL	1288.9	1382.8	1427.0	0.0	0.0	149	188.6	1317.6

TOATE CATEGORIILE								
CONFORMAȚIE	PREȚ MEDIU (RON / 100 kg)					NUMĂR CARCASE	TOTAL	
	GRĂSIMI						GREUTATE MEDIE	PREȚ MEDIU (RON / 100 kg)
	1	2	3	4	5			
E	0.0	0.0	0.0	0.0	0.0	0	0.0	0.0
U	0.0	1255.0	1168.0	1394.0	0.0	13	415.9	1336.5
R	1333.3	1299.3	1275.3	1195.9	1189.0	159	351.5	1270.4
O	1268.2	1211.4	1236.8	1202.5	1219.0	859	266.9	1234.5
P	1083.8	1129.1	1205.0	1303.0	0.0	768	206.4	1110.9
TOTAL	1164.1	1199.7	1239.7	1236.1	1202.6	1799	249.6	1196.5

(*) Pentru calcularea prețurilor medii au fost luate în considerare doar bovinele cumparate de către abatoare



**Raport prețuri de piață din România versus prețuri de piață comunitare
conform Art.7 Regulamentul de punere în aplicare (UE) 2017/1184 al Comisiei din 20 aprilie 2017**

Săptămâna: 12

din: 18/03/19

până în: 24/03/19

CATEGORIA	CLASA	PREȚ MEDIU			PREȚ RO /PREȚ COMUNITAR (%)
		ROMANIA		UE	
		RON / 100 kg	€ / 100 kg	€ / 100 kg	
Z	U2	1258.00	264.54	416.15	-36.43
Z	U3	0.00	0.00	390.88	
Z	R2	1380.62	290.32	399.63	-27.35
Z	R3	0.00	0.00	367.69	*
Z	O2	1395.33	293.41	347.01	-15.45
Z	O3	1408.71	296.23	343.15	-13.67
Z		1393.63	293.05	373.86	-21.62
A	U2	1254.29	263.76	398.15	-33.75
A	U3	0.00	0.00	388.25	
A	R2	1381.74	290.56	365.04	-20.40
A	R3	1492.55	313.86	367.16	-14.52*
A	O2	1353.82	284.69	328.08	-13.23
A	O3	1443.18	303.48	340.40	-10.85
A		1374.86	289.11	368.62	-21.57
B	R3	0.00	0.00	315.11	
C	U2	0.00	0.00	394.91	
C	U3	0.00	0.00	394.59	
C	U4	0.00	0.00	395.80	
C	R3	0.00	0.00	382.34	*
C	R4	0.00	0.00	390.41	
C	O3	1406.00	295.66	355.76	-16.89
C	O4	0.00	0.00	370.61	
C		1406.00	295.66	377.45	-21.67
D	R3	1180.36	248.21	344.79	-28.01
D	R4	1172.37	246.53	305.67	-19.35
D	O2	1139.78	239.68	264.89	-9.52
D	O3	1196.88	251.68	285.84	-11.95*
D	O4	1170.06	246.04	286.09	-14.00
D	P2	1092.97	229.83	232.32	-1.07
D	P3	1198.55	252.03	267.21	-5.68
D		1140.87	239.90	283.99	-15.53
E	U2	0.00	0.00	432.03	
E	U3	0.00	0.00	425.40	
E	R2	1343.15	282.44	378.23	-25.33
E	R3	1373.43	288.81	377.85	-23.56*
E	R4	1325.60	278.75	378.31	-26.32
E	O2	1268.64	266.77	298.34	-10.58
E	O3	1291.72	271.63	324.44	-16.28
E	O4	1228.69	258.37	365.58	-29.33
E		1288.57	270.96	379.08	-28.52
TOATE CATEGORIILE		1234.68	259.63	340.79	-23.82

* CATEGORII ȘI CLASE DE REFERINȚĂ ÎN UE28: Z3, AR3, CR3, DO3 ȘI ER3



**CARCASE DE CARCASE DE BOVINE CU VÂRSTA DE 8 LUNI SAU MAI MULT LA INTRAREA ÎN ABATOR
CONFORM ART.7 REGULAMENTUL DE PUNERE ÎN APLICARE (UE) 2017/1184 AL COMISIEI DIN 20 APRILIE 2017**

Cotații naționale (RON / 100 kg)	SĂPT 12 / 2019	VARIAȚIE		
		1 SĂPT	1 AN	Medie 5 ani (14 - 18)
Tăurași "A"	1,374.86	-0.66%	-2.01%	12.07%
Vaci "D"	1,140.87	0.21%	-4.13%	17.09%
Vițele "E"	1,288.57	2.57%	-2.73%	13.56%

Prețuri medii europene (€ / 100 kg)	SĂPT 12 / 2019			VARIAȚIE					
				1 SĂPT			1 AN		
	A	D	E	A	D	E	A	D	E
Uniunea Europeană	368.62	283.99	379.08	-0.02%	0.55%	-0.22%	-5.28%	-4.53%	-3.44%
Franța	388.67	321.01	408.16	-0.21%	0.40%	0.00%	-1.13%	0.69%	-0.67%
Germania	371.25	277.19	339.31	-0.32%	0.90%	0.20%	-6.95%	-10.18%	-6.45%
Italia	417.86	257.50	451.05	-0.51%	1.96%	-0.68%	-3.47%	-8.14%	-0.34%
Marea Britanie	366.19	274.06	391.46	0.07%	0.03%	-0.47%	-5.76%	-12.53%	-4.55%
Olanda	356.38	277.56	226.96	2.19%	1.91%	-15.05%	6.51%	-4.77%	-12.90%
Polonia	308.10	257.89	309.12	-0.48%	0.81%	0.64%	-7.62%	-9.50%	-2.55%
România	289.11	239.90	270.96	-0.61%	0.26%	2.61%	-3.85%	-5.94%	-4.57%
Ungaria	255.20	206.37	211.00	3.42%	3.90%	-1.76%	-0.90%	5.28%	1.16%



PREȚ MEDIU PONDERAT LA INTRAREA ÎN ABATOR - CARCASE DE TĂURAȘI (A)

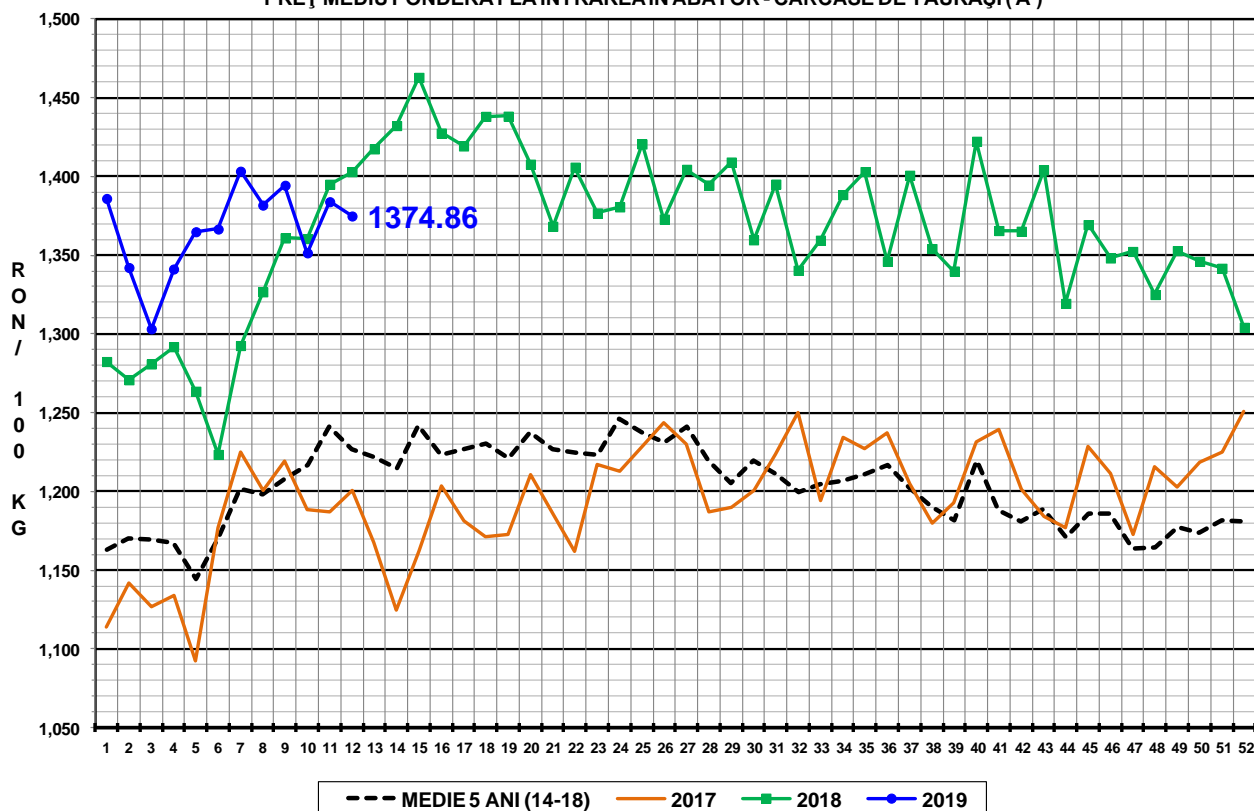

PREȚ MEDIU PONDERAT LA INTRAREA ÎN ABATOR - CARCASE DE VACI (D)

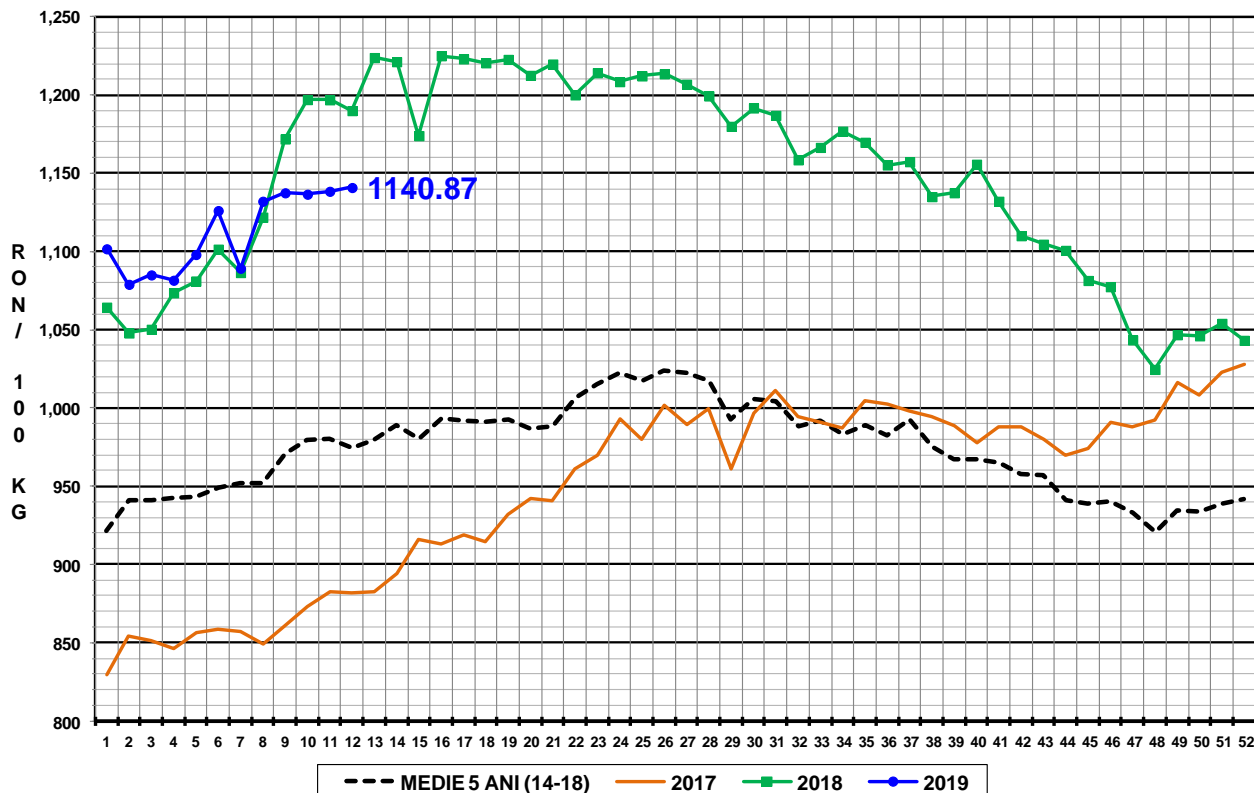

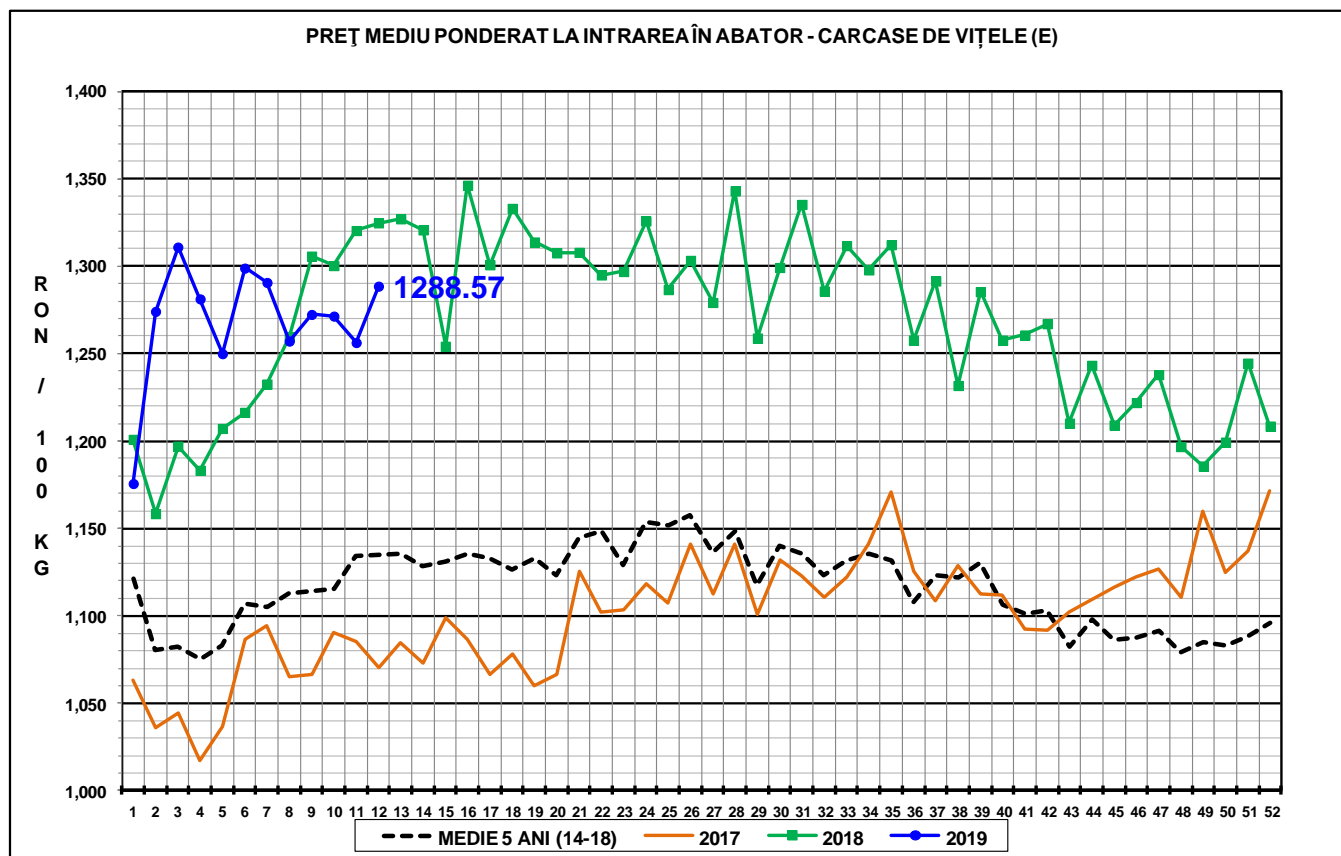

N.B. Prețurile medii ponderate săptămânale au fost calculate după cum urmează:

1. În toate cazurile de la paginile 1 - 3 și în cazul „per combinație categorie, clasă de conformație și grad de acoperire cu grăsime” de la pagina 4, au fost aplicate ponderi „real time”, care constau în greutatea individuală în viu, sau în carcasă ale bovinelor. Prețul mediu ponderat săptămânal (în viu sau în carcasă) este egal cu suma produselor dintre prețul individual (în viu sau în carcasă) și greutatea individuală (în viu sau în carcasă) împărțită la suma ponderilor (greutățile în viu sau în carcasă).

2. În cazul „per categorie” de la paginile 4 - 7, au fost aplicate ponderi bazate pe „cifrele istorice” comunicate de statele membre privind distribuția în clasele SEUROP.