

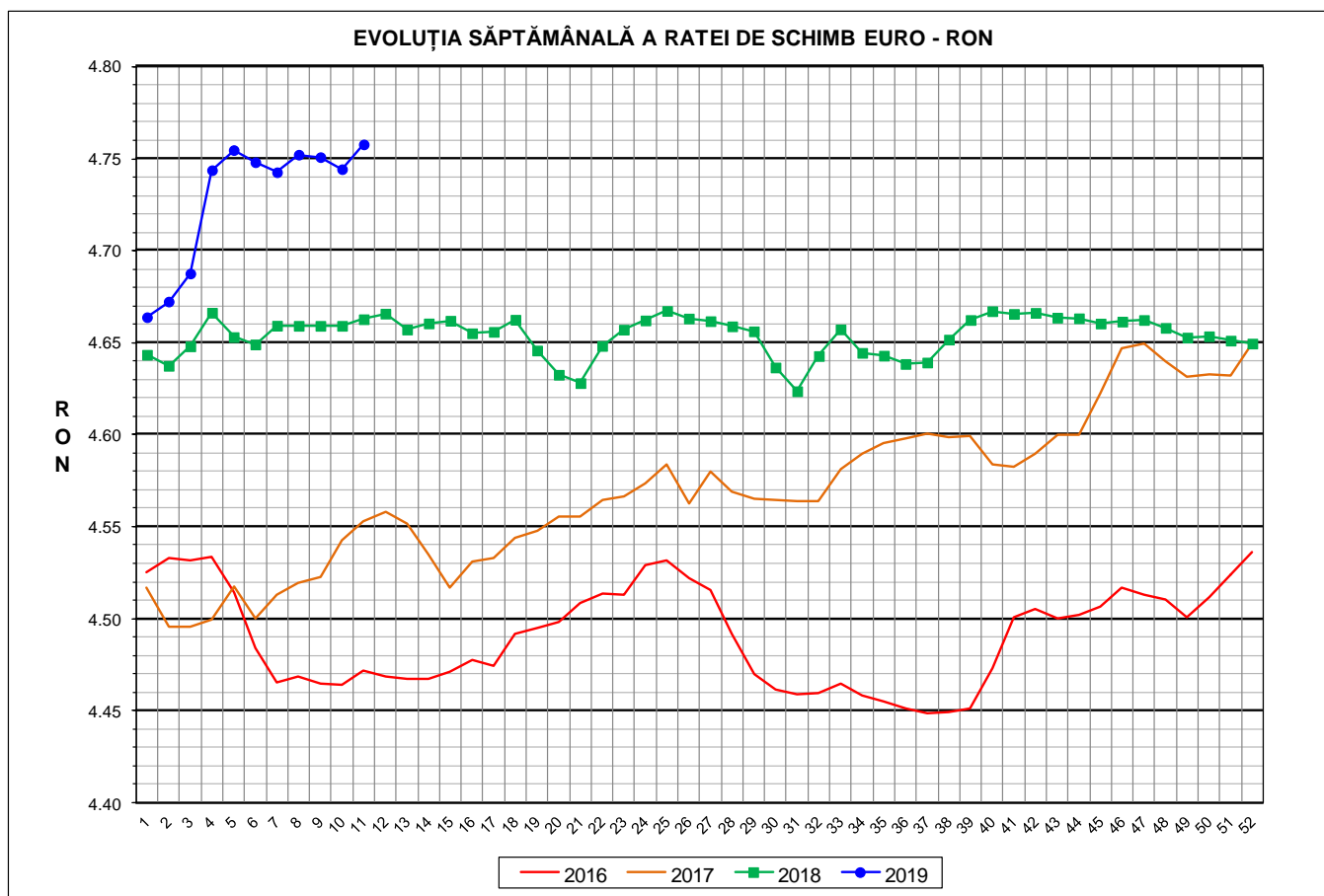

# Prețul de piață al porcilor la intrarea în abator

## Săptămâna 11 (11 – 17 martie 2019)



| <b>RATA DE SCHIMB EURO - RON</b> |                 |               |              |
|----------------------------------|-----------------|---------------|--------------|
| <b>SĂPT 11 / 2019</b>            | <b>VARIAȚIE</b> |               |              |
|                                  | <b>1 SĂPT</b>   | <b>4 SĂPT</b> | <b>1 AN</b>  |
| <b>1€ = 4.7578 RON</b>           | <b>0.28%</b>    | <b>0.32%</b>  | <b>2.04%</b> |



**SITUAȚIA CARCASELOR DE PORCINE CLASIFICATE  
ÎN FUNCȚIE DE PROVENIENȚA PORCILOR SACRIFICAȚI  
ÎN SĂPTĂMÂNA 11 - 17 MARTIE 2019**

|   |  | NUMĂR<br>CARCASE | % DIN TOTAL   |
|---|--|------------------|---------------|
| PROVENIENȚĂ<br>PORCI<br>SACRIFICAȚI                                 | TRANZACȚII COMERCIALE ÎNTRE<br>ABATOARE ȘI FURNIZORI | 42,452           | 56.22         |
|   | FERME PROPRII ALE<br>ABATOARELOR                     | 26,702           | 35.37         |
|   | PRESTĂRI SERVICII                                    | 6,350            | 8.41          |
| <b>TOTAL CARCASE CLASIFICATE CU GREUTATEA<br/>CALDĂ 50 - 120 KG</b> |  | <b>75,504</b>    | <b>100.00</b> |
| DIN CARE DIN COMERȚ INTRACOMUNITAR                                  |  | 4,728            | 6.26          |

**Situația porcilor proveniți din tranzacții comerciale  
între abatoare și furnizori care fac obiectul raportării prețurilor  
în săptămâna 11 - 17 martie 2019**

| Tip preț la intrarea în<br>abator       |            | Carcase cu greutatea caldă 60 - 120 kg |                                       |          |                                       |
|---|------------|--|---------------------------------------|----------|---------------------------------------|
|   |            | SEUROP                                 |                                       | d.c. S+E |                                       |
|   |            | nr                                     | % din total<br>carcase<br>clasificate | nr       | % din total<br>carcase<br>clasificate |
| De bază<br>pentru<br>56% carne<br>macră | în carcasă | 394                                    | 0.5%                                  | 373      | 0.5%                                  |
|   | în viu     | 1,519                                  | 2.0%                                  | 1,288    | 1.7%                                  |
| Forfetar în viu                         |            | 40,319                                 | 53.4%                                 | 38,318   | 50.7%                                 |
| Total                                   |            | 42,232                                 | 55.9%                                 | 39,979   | 52.9%                                 |

**Carcase incluse în raportul național de prețuri pentru DG AGRI**



## Prețul de piață al porcilor în săptămâna 11 - 17 martie 2019

| Clasa        | % carne macră | Număr porci   | % din total porci | Procent mediu carne macră | Greutate medie (kg) |                    | Preț mediu (RON / 100 kg) |                    |
|--------------|---------------|---------------|-------------------|---------------------------|---------------------|--------------------|---------------------------|--------------------|
|              |               |               |                   |                           | vie                 | carcasă caldă - 2% | viu                       | carcasă caldă - 2% |
| S            | ≥ 60          | 26,568        | 62.91             | 62.5                      | 110.0               | 84.9               | 475.27                    | 615.91             |
| E            | 55 - 59.9     | 13,411        | 31.76             | 58.1                      | 113.1               | 87.2               | 472.12                    | 612.06             |
| U            | 50 - 54.9     | 1,929         | 4.57              | 53.2                      | 115.8               | 89.3               | 460.67                    | 597.59             |
| ROP          | < 50          | 324           | 0.77              | 46.7                      | 124.1               | 94.1               | 423.34                    | 558.04             |
| <b>TOTAL</b> |               | <b>42,232</b> | <b>100.00</b>     | <b>60.6</b>               | <b>111.4</b>        | <b>85.9</b>        | <b>473.12</b>             | <b>613.31</b>      |

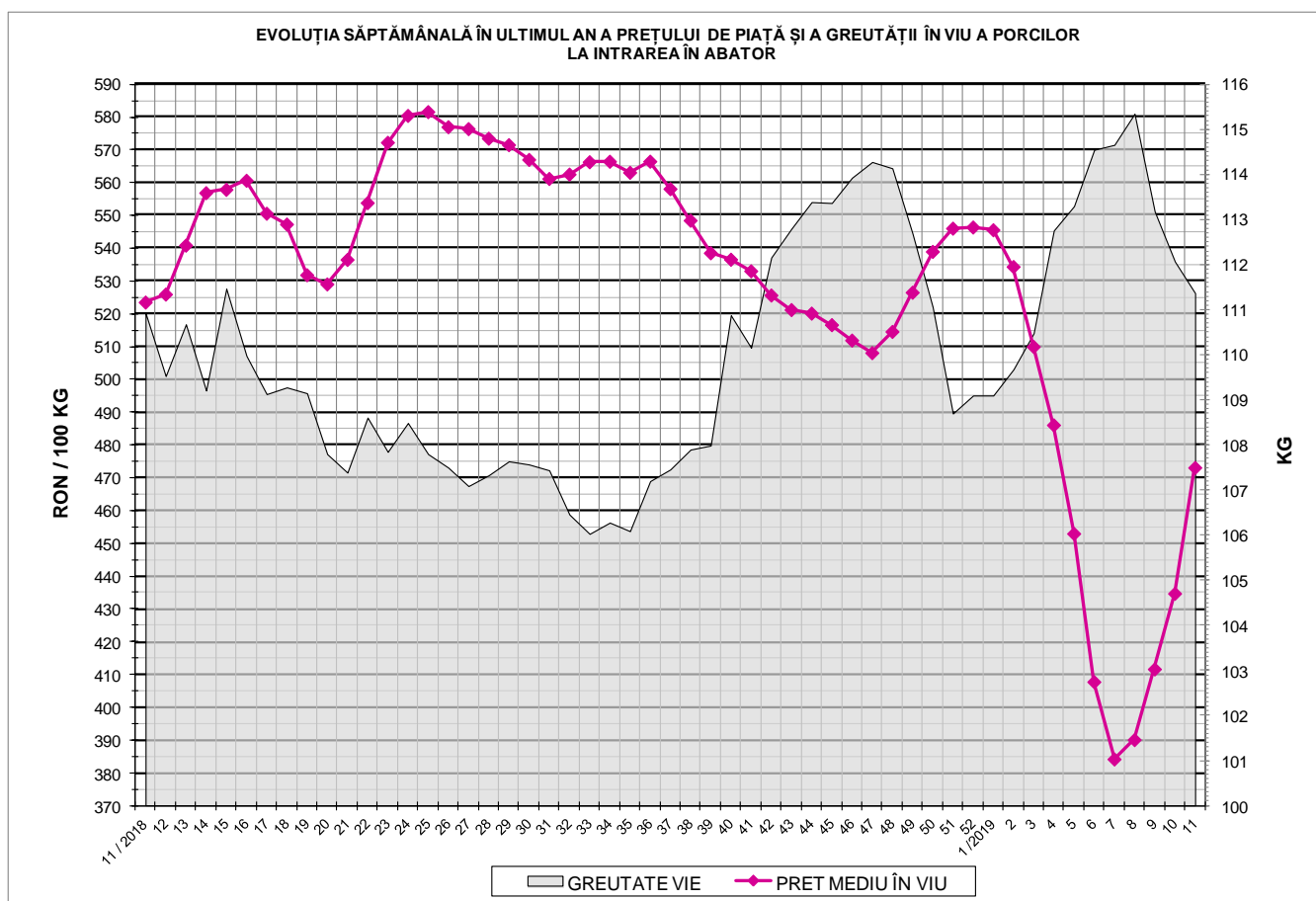

EVOLUȚIA SĂPTĂMÂNALĂ A PREȚULUI DE PIAȚĂ ÎN VIU AL PORCILOR ÎN ROMÂNIA (1)

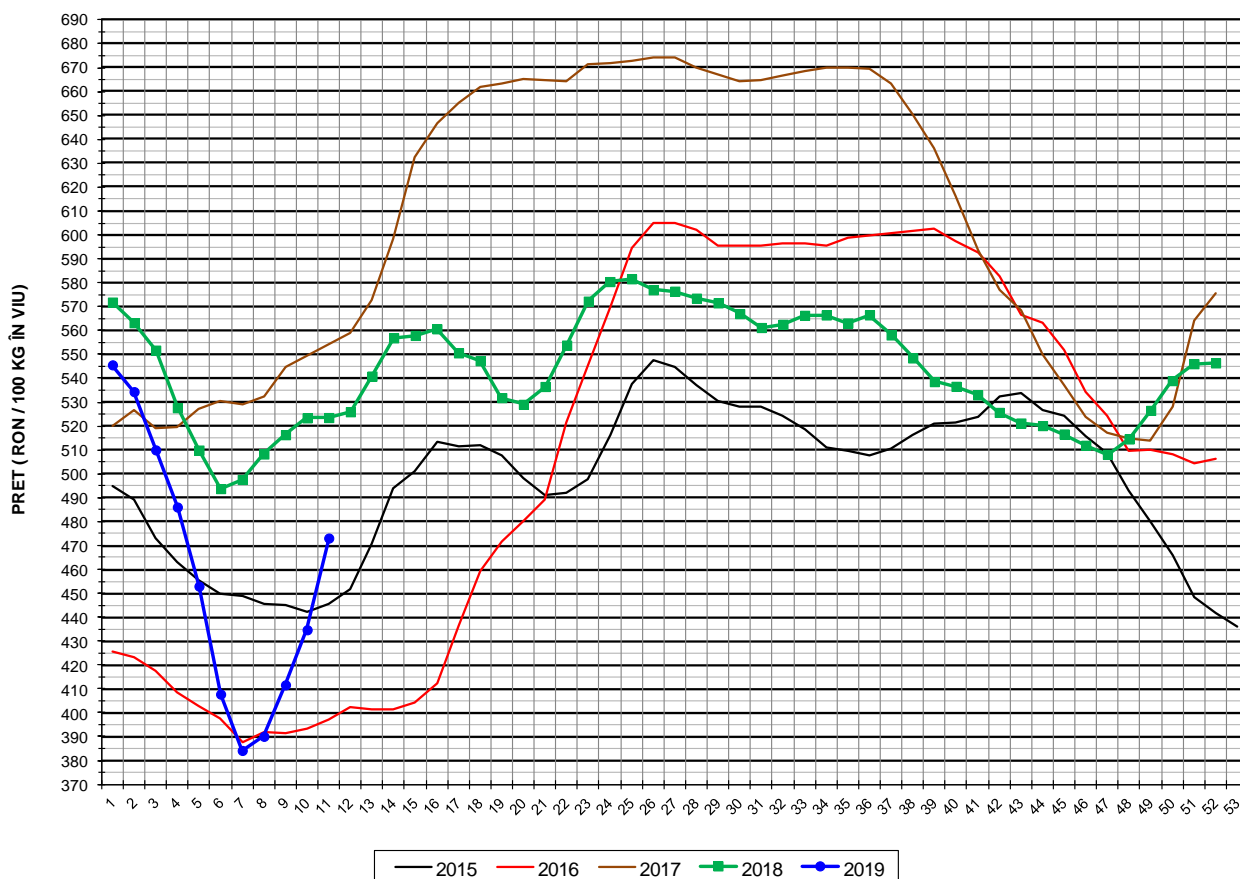

| PREȚ ÎN VIU    |          |        |        |
|----------------|----------|--------|--------|
| SĂPT 11 / 2019 | VARIAȚIE |        |        |
|                | 1 SĂPT   | 4 SĂPT | 1 AN   |
| 473.12 RON     | 8.83%    | 23.14% | -9.64% |



EVOLUȚIA SĂPTĂMÂNALĂ A PREȚULUI DE PIAȚĂ ÎN VIU AL PORCILOR ÎN ROMÂNIA (2)

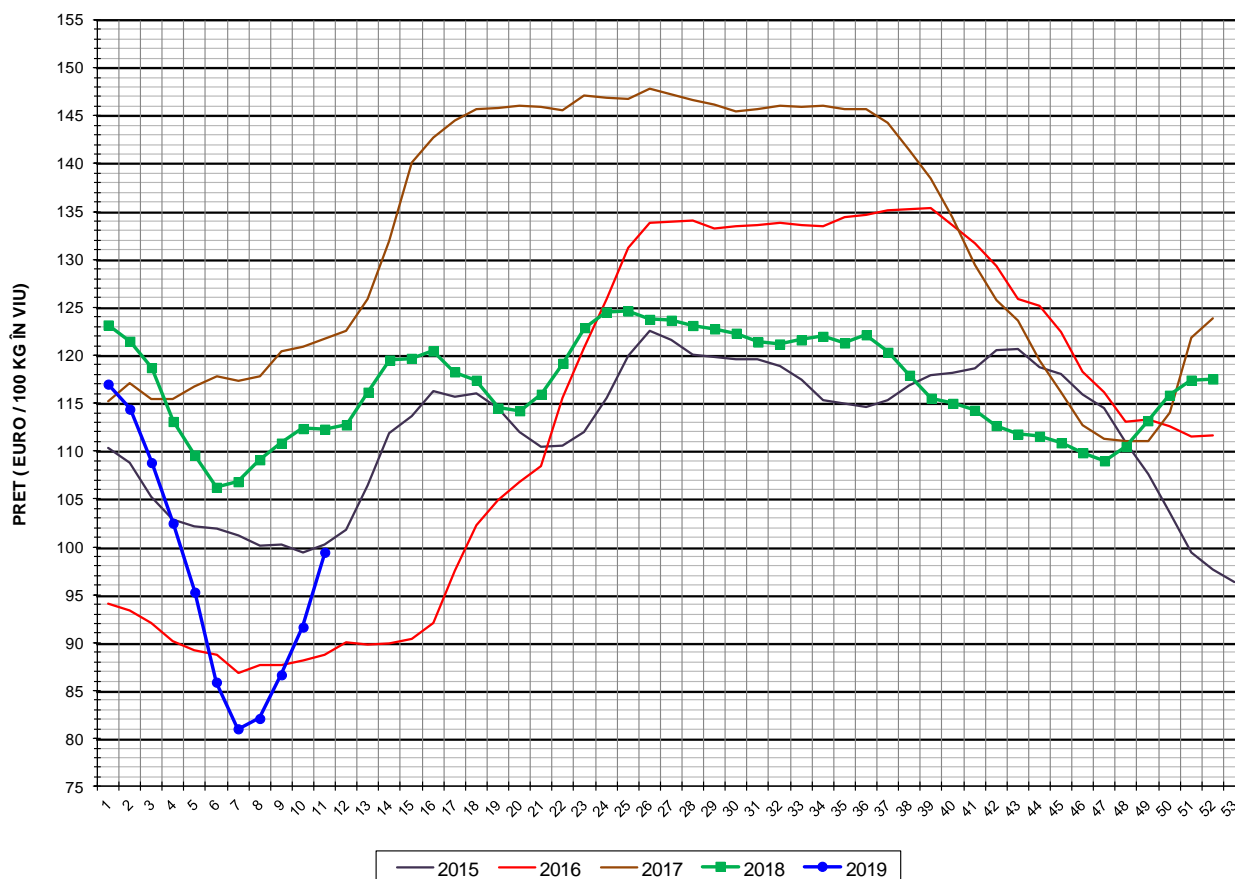

| PREȚ ÎN VIU    |          |        |         |
|----------------|----------|--------|---------|
| SĂPT 11 / 2019 | VARIAȚIE |        |         |
|                | 1 SĂPT   | 4 SĂPT | 1 AN    |
| 99.44 €        | 8.52%    | 22.75% | -11.44% |



PREȚUL PE PROCENT CARNE MACRĂ AL PORCILOR  
ÎN SĂPTĂMÂNA 11 - 17 MARTIE 2019

| % CARNE MACRĂ          |       | NUMĂR<br>PORCI | % CUMULATIV<br>DIN TOTAL<br>PORCI | GREUTATE (KG) |                       | PREȚ MEDIU (RON/ 100 KG) |                       |
|------------------------|-------|----------------|-----------------------------------|---------------|-----------------------|--------------------------|-----------------------|
| NIVEL GRILA<br>PREȚURI | MEDIE |                |                                   | VIE           | CARCASA<br>CALDĂ - 2% | VIU                      | CARCASA<br>CALDĂ - 2% |
| ≥64                    | 65.2  | 5,295          | 12.54                             | 109.49        | 84.68                 | 481.36                   | 622.37                |
| 63                     | 63.4  | 4,016          | 22.05                             | 109.15        | 84.35                 | 476.85                   | 616.99                |
| 62                     | 62.4  | 5,344          | 34.70                             | 109.53        | 84.58                 | 474.63                   | 614.65                |
| 61                     | 61.5  | 5,998          | 48.90                             | 110.42        | 85.06                 | 472.83                   | 613.80                |
| 60                     | 60.5  | 5,915          | 62.91                             | 111.13        | 85.59                 | 471.88                   | 612.71                |
| 59                     | 59.5  | 4,585          | 73.77                             | 111.75        | 86.16                 | 472.93                   | 613.35                |
| 58                     | 58.5  | 3,470          | 81.98                             | 113.42        | 87.49                 | 473.61                   | 613.96                |
| 57                     | 57.5  | 2,535          | 87.99                             | 114.07        | 88.02                 | 473.11                   | 613.09                |
| 56                     | 56.5  | 1,679          | 91.96                             | 114.02        | 88.03                 | 469.01                   | 607.52                |
| 55                     | 55.5  | 1,142          | 94.67                             | 113.64        | 87.58                 | 466.71                   | 605.56                |
| 54                     | 54.5  | 726            | 96.38                             | 114.51        | 88.49                 | 466.85                   | 604.10                |
| 53                     | 53.5  | 488            | 97.54                             | 116.79        | 90.13                 | 464.34                   | 601.68                |
| 52                     | 52.5  | 322            | 98.30                             | 116.20        | 89.25                 | 458.53                   | 596.95                |
| 51                     | 51.5  | 222            | 98.83                             | 116.59        | 89.73                 | 445.61                   | 578.98                |
| ≤50                    | 48.0  | 495            | 100.00                            | 121.65        | 92.63                 | 431.53                   | 566.74                |
| MEDIE                  | 60.6  | 42,232         | 100.00                            | 111.36        | 85.91                 | 473.12                   | 613.31                |

Culorile de fond ale rândurilor din tabelul de mai sus au legătură cu grila de prețuri.

EVOLUȚIA SĂPTĂMÂNALĂ A PREȚULUI DE PIAȚĂ AL CARCASELOR - CLASELE "S" & "E" ÎN ROMÂNIA (1)

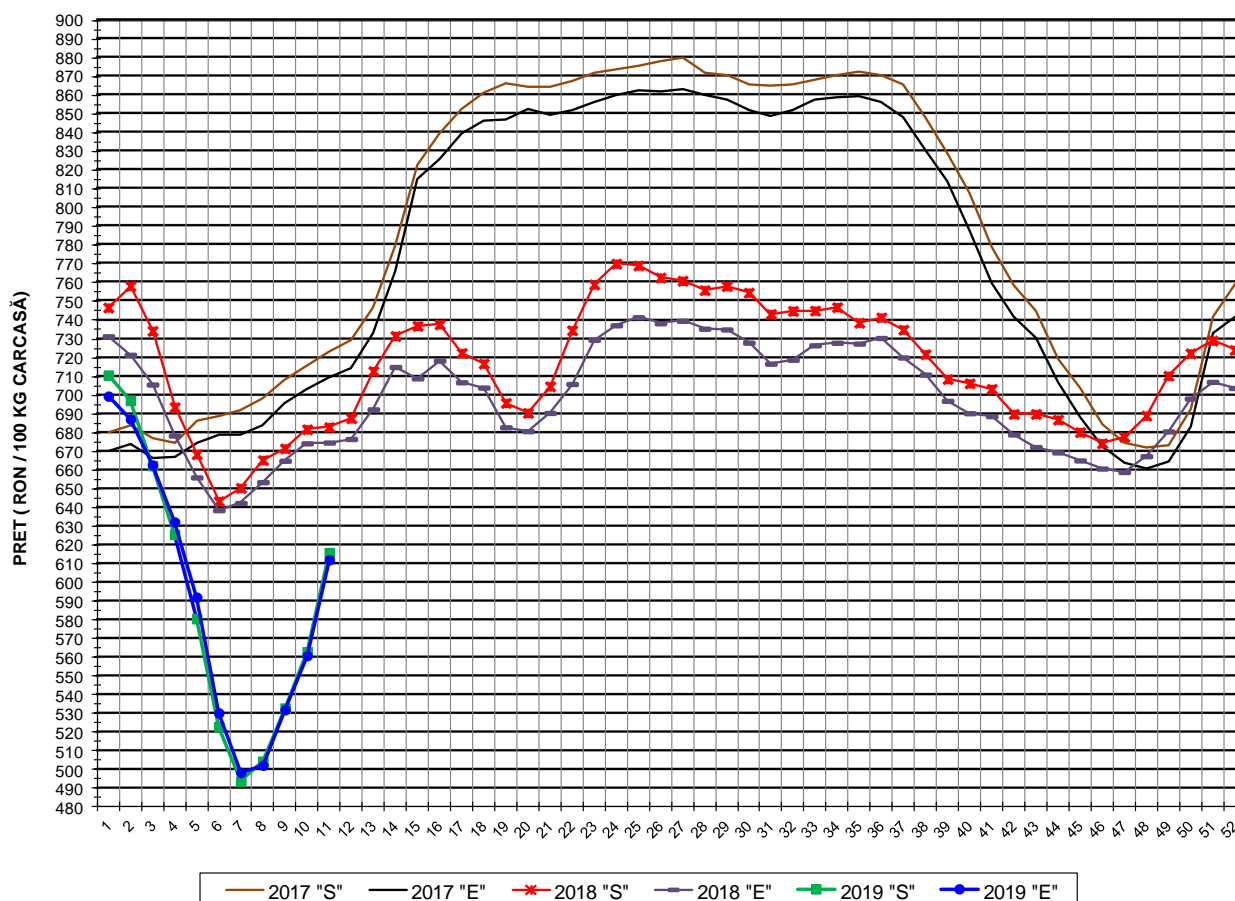

| PREȚ NAȚIONAL CARCASE<br>CALITATEA STANDARD - CLASELE "S"&"E" |                        |          |        |        |
|---|------------------------|----------|--------|--------|
| CLASA   | PREȚ<br>SĂPT 11 / 2019 | VARIAȚIE |        |        |
|   |                        | 1 SĂPT   | 4 SĂPT | 1 AN   |
| S   | 615.91 RON             | 9.42%    | 24.76% | -9.81% |
| E   | 612.06 RON             | 9.14%    | 22.80% | -9.28% |

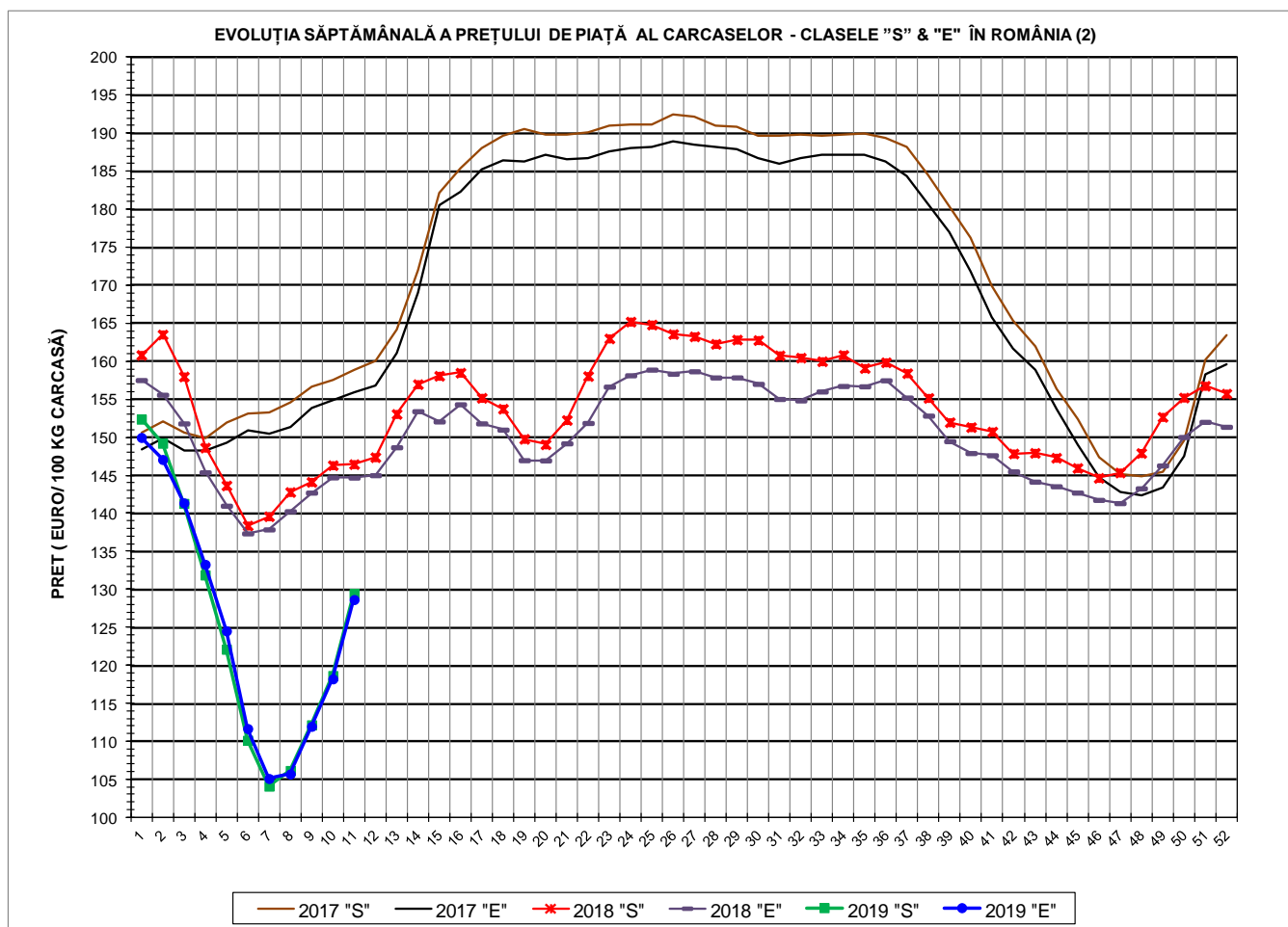

| <b>PREȚ NAȚIONAL CARCASE</b>                      |                                |                 |               |                |
|---|--------------------------------|-----------------|---------------|----------------|
| <b>CALITATEA STANDARD - CLASELE "S" &amp; "E"</b> |                                |                 |               |                |
| <b>CLASA</b>                                      | <b>PREȚ<br/>SAPT 11 / 2019</b> | <b>VARIAȚIE</b> |               |                |
|   |                                | <b>1 SĂPT</b>   | <b>4 SĂPT</b> | <b>1 AN</b>    |
| <b>S</b>  | <b>129.45 €</b>                | <b>9.11%</b>    | <b>24.36%</b> | <b>-11.62%</b> |
| <b>E</b>  | <b>128.64 €</b>                | <b>8.83%</b>    | <b>22.41%</b> | <b>-11.09%</b> |





**% PREȚ DE PIAȚĂ ÎN ROMÂNIA ȘI ÎN UE28 vs PRAGUL (PREȚUL) DE REFERINȚĂ UE28**

| SAPTAMANA | PREȚ (EUR) |        |           |        |        | % PREȚ vs PRAGUL (PREȚUL) DE REFERINȚĂ UE28 (*) |         |           |        |        |
|-----------|------------|--------|-----------|--------|--------|---|---------|-----------|--------|--------|
|           | ROMÂNIA    |        |           | UE28   |        | ROMÂNIA   |         |           | UE28   |        |
|           | "S"        | "E"    | "S" + "E" | "S"    | "E"    | "S"   | "E"     | "S" + "E" | "S"    | "E"    |
| 37 / 2018 | 158.43     | 155.23 | 157.07    | 150.17 | 146.54 | 104.96%   | 102.84% | 104.06%   | 99.49% | 97.09% |
| 38        | 155.18     | 152.84 | 154.20    | 147.83 | 143.86 | 102.81%   | 101.26% | 102.16%   | 97.94% | 95.31% |
| 39        | 151.98     | 149.49 | 150.91    | 144.55 | 141.87 | 100.69%   | 99.04%  | 99.98%    | 95.77% | 93.99% |
| 40        | 151.33     | 147.92 | 149.73    | 142.78 | 140.41 | 100.26%   | 98.00%  | 99.20%    | 94.59% | 93.02% |
| 41        | 150.75     | 147.63 | 149.34    | 141.17 | 138.74 | 99.87%  | 97.81%  | 98.94%    | 93.53% | 91.92% |
| 42        | 147.92     | 145.57 | 146.83    | 139.59 | 137.44 | 98.00%  | 96.44%  | 97.28%    | 92.48% | 91.06% |
| 43        | 147.95     | 144.16 | 146.12    | 138.42 | 136.44 | 98.02%  | 95.51%  | 96.81%    | 91.71% | 90.39% |
| 44        | 147.30     | 143.55 | 145.56    | 137.58 | 135.89 | 97.59%  | 95.10%  | 96.44%    | 91.15% | 90.03% |
| 45        | 145.96     | 142.72 | 144.44    | 137.28 | 135.80 | 96.70%  | 94.55%  | 95.69%    | 90.95% | 89.97% |
| 46        | 144.66     | 141.76 | 143.21    | 136.91 | 135.62 | 95.84%  | 93.92%  | 94.88%    | 90.71% | 89.85% |
| 47        | 145.34     | 141.32 | 143.29    | 137.18 | 135.71 | 96.29%  | 93.63%  | 94.93%    | 90.89% | 89.91% |
| 48        | 147.98     | 143.33 | 145.55    | 137.12 | 135.57 | 98.04%  | 94.96%  | 96.43%    | 90.85% | 89.82% |
| 49        | 152.72     | 146.32 | 149.50    | 137.05 | 135.58 | 101.18%   | 96.94%  | 99.05%    | 90.80% | 89.82% |
| 50        | 155.22     | 150.03 | 152.71    | 137.24 | 135.82 | 102.84%   | 99.40%  | 101.17%   | 90.92% | 89.98% |
| 51        | 156.77     | 152.02 | 154.58    | 137.25 | 135.77 | 103.86%   | 100.72% | 102.41%   | 90.93% | 89.95% |
| 52        | 155.74     | 151.38 | 153.76    | 136.95 | 135.47 | 103.18%   | 100.29% | 101.87%   | 90.73% | 89.75% |
| 1 / 2019  | 152.38     | 149.97 | 151.47    | 136.42 | 134.47 | 100.96%   | 99.36%  | 100.35%   | 90.38% | 89.09% |
| 2         | 149.22     | 147.07 | 148.38    | 136.24 | 134.30 | 98.86%  | 97.44%  | 98.30%    | 90.26% | 88.98% |
| 3         | 141.30     | 141.36 | 141.32    | 136.38 | 134.42 | 93.61%  | 93.65%  | 93.63%    | 90.36% | 89.05% |
| 4         | 131.88     | 133.27 | 132.37    | 136.07 | 134.12 | 87.37%  | 88.29%  | 87.69%    | 90.15% | 88.86% |
| 5         | 122.10     | 124.52 | 122.93    | 136.01 | 134.03 | 80.89%  | 82.50%  | 81.44%    | 90.11% | 88.80% |
| 6         | 110.13     | 111.67 | 110.68    | 136.28 | 134.34 | 72.96%  | 73.98%  | 73.33%    | 90.29% | 89.01% |
| 7         | 104.09     | 105.09 | 104.45    | 137.84 | 135.73 | 68.96%  | 69.62%  | 69.20%    | 91.32% | 89.92% |
| 8         | 106.14     | 105.69 | 105.97    | 138.77 | 136.38 | 70.32%  | 70.02%  | 70.21%    | 91.94% | 90.35% |
| 9         | 112.16     | 111.96 | 112.09    | 140.36 | 137.19 | 74.31%  | 74.17%  | 74.26%    | 92.99% | 90.89% |
| 10        | 118.64     | 118.21 | 118.49    | 141.45 | 137.87 | 78.60%  | 78.32%  | 78.50%    | 93.71% | 91.34% |
| 11        | 129.45     | 128.64 | 129.17    | 143.23 | 139.39 | 85.76%  | 85.23%  | 85.58%    | 94.90% | 92.35% |

(\*) 150.939 EUR conform Art. 7 [1] al Reg. [UE] nr. 1308/2013

EVOLUȚIA SĂPTĂMÂNALĂ A PREȚULUI CLASA "E" ÎN UE28 ȘI ÎN CÂTEVA STATE MEMBRE

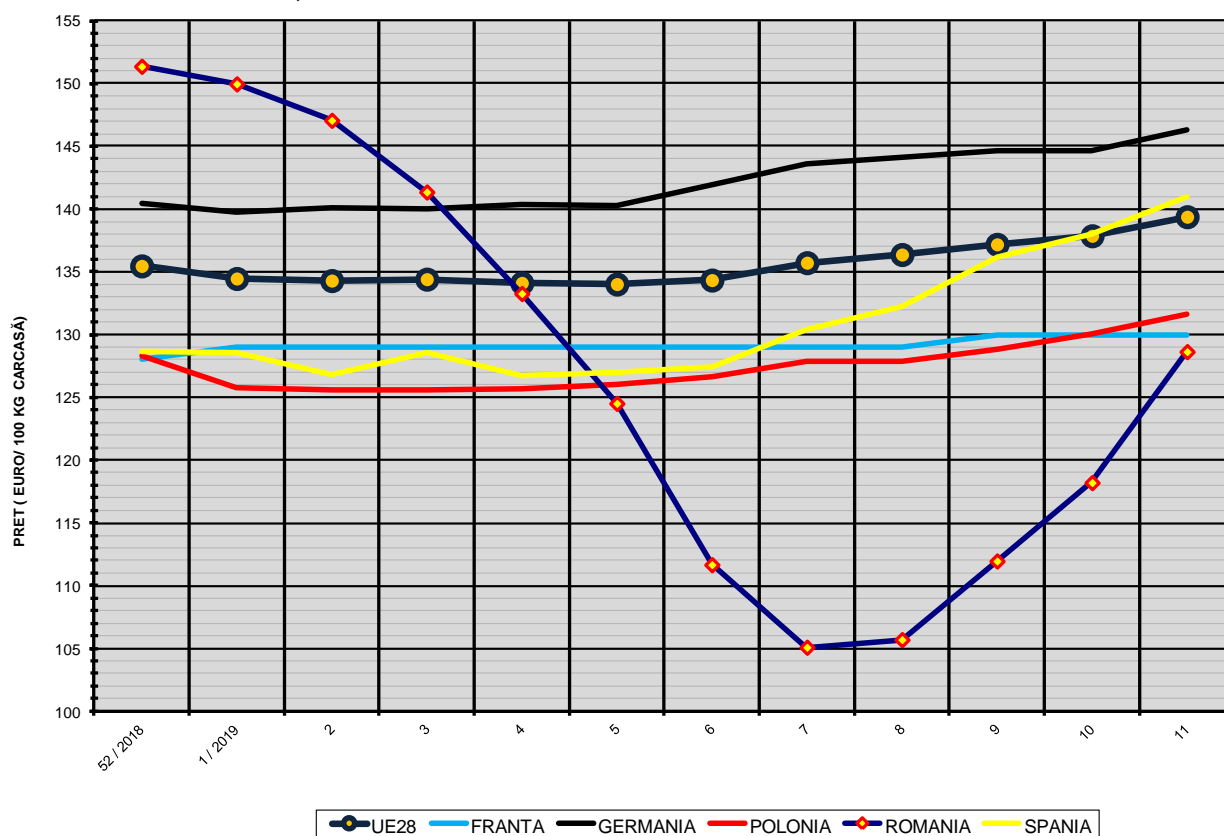

COMPARAȚII DE PREȚURI

| SĂPT 11 / 2019 = | UE28     | FR       | DE       | PL       | RO       | ES       | RO vs UE28     | RO vs FR      | RO vs DE        | RO vs PL      | RO vs ES       |
|------------------|----------|----------|----------|----------|----------|----------|----------------|---------------|-----------------|---------------|----------------|
|                  | 139.39 € | 130.00 € | 146.31 € | 131.65 € | 128.64 € | 141.00 € | -10.75 € -7.7% | -1.36 € -1.0% | -17.67 € -12.1% | -3.01 € -2.3% | -12.36 € -8.8% |

