



Prețul de piață al bovinelor la intrarea în abator Săptămâna 10 (4 – 10 martie 2019)

SITUAȚIA CARCASELOR DE BOVINE CLASIFICATE ÎN FUNCȚIE DE PROVENIENȚA BOVINELOR SACRIFICATE
ÎN SĂPTĂMÂNA 4 - 10 MARTIE 2019

PROVENIENȚĂ BOVINE SACRIFICATE	CARCASE CLASIFICATE:						PREȚ FEZABIL CATEGORIILE:						
	BOVINE CU VÂRSTA:				TOTAL		A, B, C, D, E, Z				V		
	DE 8 LUNI SAU MAI MULT (A, B, C, D, E, Z)		MAI MICĂ DE 8 LUNI (V)				TOATE CLASELE		CLASELE CONFORM ART 7, REG (UE) 2017/1184		TOATE CLASELE		
	NUMĂR	%	NUMĂR	%	NUMĂR	%	NUMĂR	%	NUMĂR	%	NUMĂR	%	
CUMPĂRATE	1,838	48.0	64	1.7	1,902	49.7	1,701	44.4	829	21.7	39	1.0	
FERME PROPRII ALE ABATOARELOR	213	5.6	15	0.4	228	6.0	210	5.5	54	1.4	14	0.4	
PRESTĂRI SERVICII	PRODUCĂTORI	1,355	35.4	29	0.8	1,384	36.1	1,352	35.3	336	8.8	28	0.7
	COMERCIANȚI	278	7.3	37	1.0	315	8.2	278	7.3	31	0.8	24	0.6
TOTAL	3,684	96.2	145	3.8	3,829	100.0	3,541	92.5	1,250	32.6	105	2.7	

1,911 Carcase incluse în rapoartele naționale de prețuri de piață pentru carcasele de bovine cu vârsta de 8 luni sau mai mult
49.9% din total carcase clasificate

883 Carcase incluse în raportul național de prețuri de piață pentru Comisia Europeană
23.1% din total carcase clasificate

53 Carcase incluse în rapoartele naționale de prețuri de piață pentru carcasele de bovine cu vârsta mai mică de 8 luni (viței)
1.4% din total carcase clasificate

Factor general de ajustare pentru cheltuielile de transport a prețurilor raportate: 0.08 RON/kg carcasă caldă-2%

Prețul în viu al bovinelor din toate clasele de conformație și acoperire cu grăsime
la intrarea în abator în săptămâna 4 - 10 martie 2019

Categoria	Număr	Greutate în viu (kg)	Preț în viu (RON / 100 kg)	Modificare preț	
				1 săpt	1 an
"A" - TĂURAȘI	274	514.2	693.5	-3.32%	-1.10%
"B" - TAURI	79	565.8	681.2	-1.00%	-3.39%
"C" - BOI	11	548	631.9	-14.53%	-0.53%
"D" - VACI	1,079	522.2	529.8	0.11%	-5.28%
"E" - VIȚELE	278	475.4	617.5	0.74%	-2.64%
"Z" - TINERET BOVIN	190	332.6	650.0	0.36%	3.33%
A + B + C + D + E + Z	1,911	497.3	582.0	-0.87%	-2.79%
"V" - VIȚEI	53	233.0	688.1	4.35%	12.52%



Raport național prețuri de piață carcase de bovine cu vârsta de 8 luni sau mai mult, la intrarea în abator conform grilei UE

Săptămâna: 10

din: 04/03/19

până în 10/03/19

"A"- CARCASE DE MASCULI NECASTRAȚI CU VÂRSTA CUPRINSĂ ÎNȚRE 12 LUNI ȘI MAI PUȚIN DE 24 DE LUNI (TĂURĂȘI)								
CONFORMAȚIE	PREȚ MEDIU (RON / 100 kg)					NUMĂR CARCASE	TOTAL	
	GRĂSIMI						GREUTATE MEDIE	PREȚ MEDIU (RON / 100 kg)
	1	2	3	4	5			
E	0.0	0.0	0.0	0.0	0.0	0	0.0	0.0
U	0.0	0.0	0.0	0.0	0.0	0	0.0	0.0
R	1509.6	1359.8	1510.6	1484.0	0.0	38	339.9	1449.1
O	1339.0	1326.7	1400.8	1408.0	0.0	172	271.5	1339.2
P	1187.2	1358.2	0.0	0.0	0.0	64	211.2	1218.1
TOTAL	1309.1	1335.2	1453.2	1446.7	0.0	274	266.9	1336.2

"B"- CARCASE DE MASCULI NECASTRAȚI CU VÂRSTA DE 24 DE LUNI ȘI MAI MULT (TAURI)								
CONFORMAȚIE	PREȚ MEDIU (RON / 100 kg)					NUMĂR CARCASE	TOTAL	
	GRĂSIMI						GREUTATE MEDIE	PREȚ MEDIU (RON / 100 kg)
	1	2	3	4	5			
E	0.0	0.0	0.0	0.0	0.0	0	0.0	0.0
U	0.0	0.0	1178.0	0.0	0.0	1	451.8	1178.0
R	1363.8	1542.2	1128.0	1608.0	0.0	9	385.4	1389.7
O	1354.3	1332.2	1304.0	1584.0	0.0	50	304.3	1352.1
P	1157.3	1194.8	0.0	0.0	0.0	19	203.5	1170.2
TOTAL	1308.0	1326.0	1257.8	1591.0	0.0	79	291.2	1323.8

"C"- CARCASE DE MASCULI CASTRAȚI CU VÂRSTA DE 12 LUNI ȘI MAI MULT (BOI)								
CONFORMAȚIE	PREȚ MEDIU (RON / 100 kg)					NUMĂR CARCASE	TOTAL	
	GRĂSIMI						GREUTATE MEDIE	PREȚ MEDIU (RON / 100 kg)
	1	2	3	4	5			
E	0.0	0.0	0.0	0.0	0.0	0	0.0	0.0
U	0.0	0.0	0.0	0.0	0.0	0	0.0	0.0
R	0.0	0.0	0.0	0.0	0.0	0	0.0	0.0
O	0.0	1210.1	0.0	0.0	0.0	4	297.3	1210.1
P	1074.0	1290.8	1382.1	0.0	0.0	7	258.6	1309.2
TOTAL	1074.0	1246.3	1382.1	0.0	0.0	11	272.7	1269.9

"D"- CARCASE DE FEMELE CARE AU FĂȚAT (VACI)								
CONFORMAȚIE	PREȚ MEDIU (RON / 100 kg)					NUMĂR CARCASE	TOTAL	
	GRĂSIMI						GREUTATE MEDIE	PREȚ MEDIU (RON / 100 kg)
	1	2	3	4	5			
E	0.0	0.0	0.0	0.0	0.0	0	0.0	0.0
U	0.0	0.0	0.0	1116.8	1028.2	5	435.3	1082.7
R	1181.9	1146.3	1156.3	1139.5	974.7	57	336.1	1145.8
O	1122.8	1140.4	1154.8	1126.7	0.0	452	277.2	1140.4
P	998.8	1104.8	1224.0	1158.1	0.0	565	218.0	1066.5
TOTAL	1035.6	1126.4	1173.7	1133.4	1004.1	1079	250.0	1106.6

"E"- CARCASE ALE ALTOR BOVINE FEMELE CU VÂRSTA DE 12 LUNI ȘI MAI MULT (VITELE)								
CONFORMAȚIE	PREȚ MEDIU (RON / 100 kg)					NUMĂR CARCASE	TOTAL	
	GRĂSIMI						GREUTATE MEDIE	PREȚ MEDIU (RON / 100 kg)
	1	2	3	4	5			
E	1271.0	0.0	0.0	0.0	0.0	1	81.3	1271.0
U	0.0	0.0	0.0	0.0	0.0	0	0.0	0.0
R	1256.8	1308.2	1333.3	1300.6	0.0	22	301.4	1310.2
O	1275.7	1242.8	1293.0	1299.8	1356.0	155	256.7	1267.9
P	1142.4	1170.9	1239.5	0.0	0.0	100	192.9	1158.9
TOTAL	1199.2	1231.8	1294.6	1300.0	1356.0	278	236.7	1240.2

"Z"- CARCASE DE BOVINE CU VÂRSTA CUPRINSĂ ÎNȚRE 8 LUNI ȘI MAI PUȚIN DE 12 LUNI (TINERET BOVIN)								
CONFORMAȚIE	PREȚ MEDIU (RON / 100 kg)					NUMĂR CARCASE	TOTAL	
	GRĂSIMI						GREUTATE MEDIE	PREȚ MEDIU (RON / 100 kg)
	1	2	3	4	5			
E	0.0	0.0	0.0	0.0	0.0	0	0.0	0.0
U	0.0	0.0	0.0	0.0	0.0	0	0.0	0.0
R	1398.9	1276.0	1484.0	0.0	0.0	10	233.0	1324.1
O	1332.1	1347.8	1513.2	0.0	0.0	82	188.2	1340.3
P	1232.9	1309.1	0.0	0.0	0.0	98	141.7	1245.5
TOTAL	1284.4	1322.5	1503.4	0.0	0.0	190	166.6	1297.5

TOATE CATEGORIILE								
CONFORMAȚIE	PREȚ MEDIU (RON / 100 kg)					NUMĂR CARCASE	TOTAL	
	GRĂSIMI						GREUTATE MEDIE	PREȚ MEDIU (RON / 100 kg)
	1	2	3	4	5			
E	1271.0	0.0	0.0	0.0	0.0	1	81.3	1271.0
U	0.0	0.0	1178.0	1116.8	1028.2	6	438.1	1099.1
R	1390.9	1281.1	1273.6	1218.9	974.7	136	327.2	1286.7
O	1254.0	1221.3	1203.4	1202.2	1356.0	915	266.2	1225.5
P	1064.8	1142.2	1230.4	1158.1	0.0	853	205.8	1107.3
TOTAL	1153.4	1202.9	1220.3	1196.5	1070.5	1911	244.0	1186.1

Prețuri incluse în raportul național de prețuri pentru Comisia Europeană



Raport național parțial prețuri de piață carcase de bovine cu vârsta de 8 luni sau mai mult, la intrarea în abator conform grilei UE (*)

Săptămâna: 10

din: 04/03/19

până în 10/03/19

"A"- CARCASE DE MASCULI NECASTRAȚI CU VÂRSTA CUPRINSĂ ÎNȚRE 12 LUNI ȘI MAI PUȚIN DE 24 DE LUNI (TĂURĂȘI)								
CONFORMAȚIE	PREȚ MEDIU (RON / 100 kg)					NUMĂR CARCASE	TOTAL	
	GRĂSIME						GREUTATE MEDIE	PREȚ MEDIU (RON / 100 kg)
	1	2	3	4	5			
E	0.0	0.0	0.0	0.0	0.0	0	0.0	0.0
U	0.0	0.0	0.0	0.0	0.0	0	0.0	0.0
R	1483.8	1354.6	1518.9	1484.0	0.0	35	340.4	1440.9
O	1337.3	1311.8	1412.3	1408.0	0.0	129	272.1	1331.1
P	1148.8	1400.3	0.0	0.0	0.0	44	206.2	1191.8
TOTAL	1303.5	1327.1	1476.1	1446.7	0.0	208	269.6	1331.9

"B"- CARCASE DE MASCULI NECASTRAȚI CU VÂRSTA DE 24 DE LUNI ȘI MAI MULT (TAURI)								
CONFORMAȚIE	PREȚ MEDIU (RON / 100 kg)					NUMĂR CARCASE	TOTAL	
	GRĂSIME						GREUTATE MEDIE	PREȚ MEDIU (RON / 100 kg)
	1	2	3	4	5			
E	0.0	0.0	0.0	0.0	0.0	0	0.0	0.0
U	0.0	0.0	1178.0	0.0	0.0	1	451.8	1178.0
R	1363.8	1542.2	1128.0	1608.0	0.0	9	385.4	1389.7
O	1354.8	1345.9	1207.9	0.0	0.0	35	298.1	1331.5
P	1140.6	1178.6	0.0	0.0	0.0	16	201.0	1152.6
TOTAL	1295.3	1339.5	1184.6	1608.0	0.0	61	288.0	1306.3

"C"- CARCASE DE MASCULI CASTRAȚI CU VÂRSTA DE 12 LUNI ȘI MAI MULT (BOI)								
CONFORMAȚIE	PREȚ MEDIU (RON / 100 kg)					NUMĂR CARCASE	TOTAL	
	GRĂSIME						GREUTATE MEDIE	PREȚ MEDIU (RON / 100 kg)
	1	2	3	4	5			
E	0.0	0.0	0.0	0.0	0.0	0	0.0	0.0
U	0.0	0.0	0.0	0.0	0.0	0	0.0	0.0
R	0.0	0.0	0.0	0.0	0.0	0	0.0	0.0
O	0.0	1210.1	0.0	0.0	0.0	4	297.3	1210.1
P	1074.0	1290.8	1382.1	0.0	0.0	7	258.6	1309.2
TOTAL	1074.0	1246.3	1382.1	0.0	0.0	11	272.7	1269.9

"D"- CARCASE DE FEMELE CARE AU FĂȚAT (VACI)								
CONFORMAȚIE	PREȚ MEDIU (RON / 100 kg)					NUMĂR CARCASE	TOTAL	
	GRĂSIME						GREUTATE MEDIE	PREȚ MEDIU (RON / 100 kg)
	1	2	3	4	5			
E	0.0	0.0	0.0	0.0	0.0	0	0.0	0.0
U	0.0	0.0	0.0	1116.8	1028.2	5	435.3	1082.7
R	1181.9	1152.4	1164.4	1139.5	974.7	47	329.3	1147.9
O	1122.8	1138.8	1155.1	1126.7	0.0	445	276.6	1139.7
P	996.4	1105.4	1224.3	1158.1	0.0	550	218.8	1065.6
TOTAL	1034.7	1125.9	1175.5	1133.4	1004.1	1047	249.3	1105.5

"E"- CARCASE ALE ALTOR BOVINE FEMELE CU VÂRSTA DE 12 LUNI ȘI MAI MULT (VIȚELE)								
CONFORMAȚIE	PREȚ MEDIU (RON / 100 kg)					NUMĂR CARCASE	TOTAL	
	GRĂSIME						GREUTATE MEDIE	PREȚ MEDIU (RON / 100 kg)
	1	2	3	4	5			
E	1271.0	0.0	0.0	0.0	0.0	1	81.3	1271.0
U	0.0	0.0	0.0	0.0	0.0	0	0.0	0.0
R	1256.8	1308.2	1333.3	1328.6	0.0	21	302.6	1313.3
O	1275.7	1242.6	1294.8	1299.8	1356.0	152	257.4	1268.0
P	1121.4	1143.3	1250.3	0.0	0.0	76	185.2	1138.0
TOTAL	1200.3	1229.9	1298.1	1303.7	1356.0	250	238.5	1242.2

"Z"- CARCASE DE BOVINE CU VÂRSTA CUPRINSĂ ÎNȚRE 8 LUNI ȘI MAI PUȚIN DE 12 LUNI (TINERET BOVIN)								
CONFORMAȚIE	PREȚ MEDIU (RON / 100 kg)					NUMĂR CARCASE	TOTAL	
	GRĂSIME						GREUTATE MEDIE	PREȚ MEDIU (RON / 100 kg)
	1	2	3	4	5			
E	0.0	0.0	0.0	0.0	0.0	0	0.0	0.0
U	0.0	0.0	0.0	0.0	0.0	0	0.0	0.0
R	1398.9	1276.0	1484.0	0.0	0.0	10	233.0	1324.1
O	1336.8	1353.1	1513.2	0.0	0.0	71	189.9	1346.1
P	1169.9	1324.5	0.0	0.0	0.0	43	134.4	1207.6
TOTAL	1288.2	1330.0	1503.4	0.0	0.0	124	174.1	1306.7

TOATE CATEGORIILE								
CONFORMAȚIE	PREȚ MEDIU (RON / 100 kg)					NUMĂR CARCASE	TOTAL	
	GRĂSIME						GREUTATE MEDIE	PREȚ MEDIU (RON / 100 kg)
	1	2	3	4	5			
E	1271.0	0.0	0.0	0.0	0.0	1	81.3	1271.0
U	0.0	0.0	1178.0	1116.8	1028.2	6	438.1	1099.1
R	1375.8	1283.5	1305.9	1217.8	974.7	122	324.1	1294.4
O	1242.4	1212.3	1194.0	1178.3	1356.0	836	266.0	1214.3
P	1033.3	1132.5	1231.2	1158.1	0.0	736	209.6	1089.6
TOTAL	1133.9	1195.2	1217.3	1181.2	1070.5	1701	246.3	1175.2

(*) Pentru calcularea prețurilor medii au fost luate în considerare doar bovinele cumparate de către abatoare



**Raport prețuri de piață din România versus prețuri de piață comunitare
conform Art.7 Regulamentul de punere în aplicare (UE) 2017/1184 al Comisiei din 20 aprilie 2017**

Săptămâna: 10

din: 04/03/19

până în: 10/03/19

CATEGORIA	CLASA	PREȚ MEDIU			PREȚ RO /PREȚ COMUNITAR (%)
		ROMANIA		UE	
		RON / 100 kg	€ / 100 kg	€ / 100 kg	
Z	U2	0.00	0.00	417.72	
Z	U3	0.00	0.00	392.57	
Z	R2	1276.00	268.95	390.76	-31.17
Z	R3	1484.00	312.79	371.64	-15.84 *
Z	O2	1347.77	284.08	344.35	-17.50
Z	O3	1513.15	318.93	342.76	-6.95
Z		1365.58	287.83	372.29	-22.69
A	U2	0.00	0.00	400.44	
A	U3	0.00	0.00	389.02	
A	R2	1359.82	286.62	367.61	-22.03
A	R3	1510.65	318.41	369.33	-13.79 *
A	O2	1326.75	279.65	327.55	-14.62
A	O3	1400.79	295.25	340.57	-13.31
A		1351.46	284.86	369.95	-23.00
B	R3	1128.00	237.75	321.99	-26.16
C	U2	0.00	0.00	392.20	
C	U3	0.00	0.00	396.54	
C	U4	0.00	0.00	399.18	
C	R3	0.00	0.00	383.26	*
C	R4	0.00	0.00	395.44	
C	O3	0.00	0.00	357.25	
C	O4	0.00	0.00	374.51	
C		0.00	0.00	379.86	
D	R3	1156.30	243.72	341.36	-28.60
D	R4	1139.48	240.17	305.17	-21.30
D	O2	1140.44	240.38	262.30	-8.36
D	O3	1154.78	243.40	282.86	-13.95 *
D	O4	1126.71	237.48	283.79	-16.32
D	P2	1104.79	232.86	230.64	0.96
D	P3	1224.00	257.99	266.07	-3.04
D		1136.60	239.57	281.84	-15.00
E	U2	0.00	0.00	428.44	
E	U3	0.00	0.00	425.72	
E	R2	1308.18	275.73	375.55	-26.58
E	R3	1333.34	281.03	379.07	-25.86 *
E	R4	1300.60	274.13	379.69	-27.80
E	O2	1242.80	261.95	297.14	-11.84
E	O3	1293.00	272.53	326.60	-16.56
E	O4	1299.83	273.97	366.78	-25.30
E		1271.45	267.99	379.55	-29.39
TOATE CATEGORIILE		1214.32	255.95	340.90	-24.92

* CATEGORII ȘI CLASE DE REFERINȚĂ ÎN UE28: Z3, AR3, CR3, DO3 ȘI ER3



**CARCASE DE CARCASE DE BOVINE CU VÂRSTA DE 8 LUNI SAU MAI MULT LA INTRAREA ÎN ABATOR
CONFORM ART.7 REGULAMENTUL DE PUNERE ÎN APLICARE (UE) 2017/1184 AL COMISIEI DIN 20 APRILIE 2017**

Cotații naționale (RON / 100 kg)	SĂPT 10 / 2019	VARIAȚIE		
		1 SĂPT	1 AN	Medie 5 ani (14 - 18)
Tăurași "A"	1,351.46	-3.08%	-0.67%	11.09%
Vaci "D"	1,136.60	-0.08%	-5.05%	16.01%
Vițele "E"	1,271.45	-0.07%	-2.22%	14.01%

Prețuri medii europene (€ / 100 kg)	SĂPT 10 / 2019			VARIAȚIE					
				1 SĂPT			1 AN		
	A	D	E	A	D	E	A	D	E
Uniunea Europeană	369.95	281.84	379.55	-0.39%	0.62%	-0.07%	-5.17%	-4.50%	-2.56%
Franța	390.68	318.83	408.91	-0.10%	0.02%	0.02%	-0.48%	1.07%	1.68%
Germania	370.98	270.68	337.48	-0.52%	0.91%	0.26%	-8.51%	-12.39%	-7.22%
Italia	422.81	253.73	448.99	-0.11%	0.86%	-0.75%	-1.07%	-6.49%	-0.45%
Marea Britanie	369.49	272.25	394.73	-0.15%	1.40%	-0.79%	-2.50%	-10.84%	-1.30%
Olanda	361.60	275.45	302.04	0.58%	2.22%	11.07%	3.49%	-2.69%	17.94%
Polonia	314.73	257.16	310.21	-0.72%	1.50%	0.62%	-7.09%	-9.97%	-2.72%
România	284.86	239.57	267.99	-2.95%	0.06%	0.06%	-2.45%	-6.76%	-3.98%
Ungaria	253.42	202.00	215.33	-0.50%	-0.89%	7.45%	-1.50%	2.28%	3.07%



PREȚ MEDIU PONDERAT LA INTRAREA ÎN ABATOR - CARCASE DE TĂURAȘI (A)

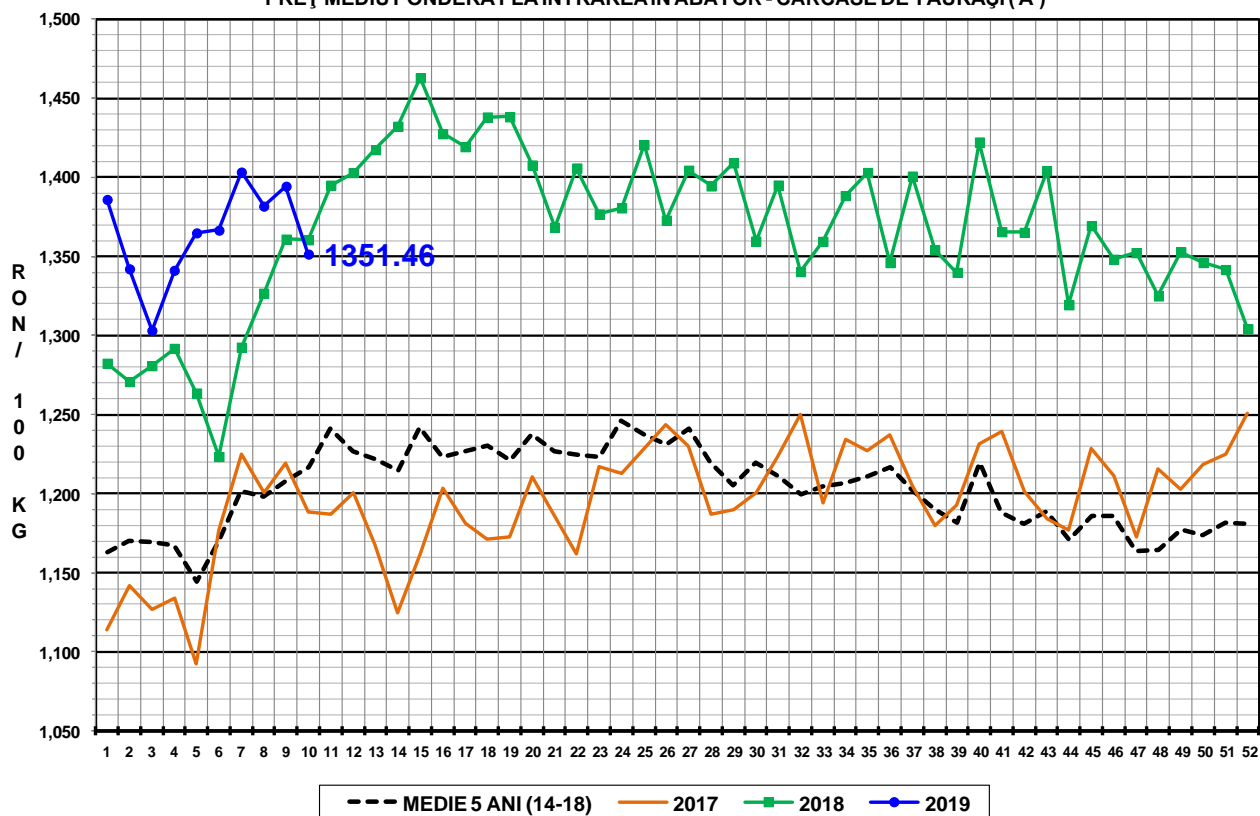

PREȚ MEDIU PONDERAT LA INTRAREA ÎN ABATOR - CARCASE DE VACI (D)

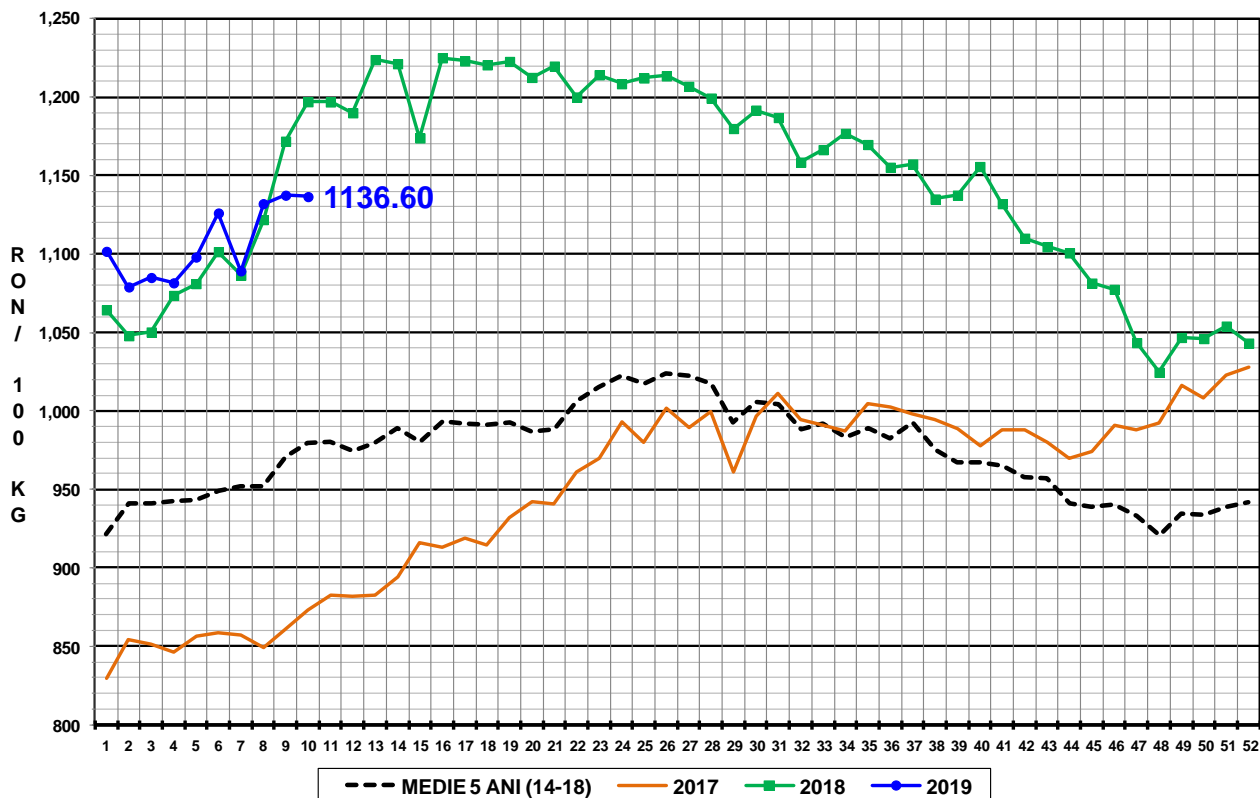

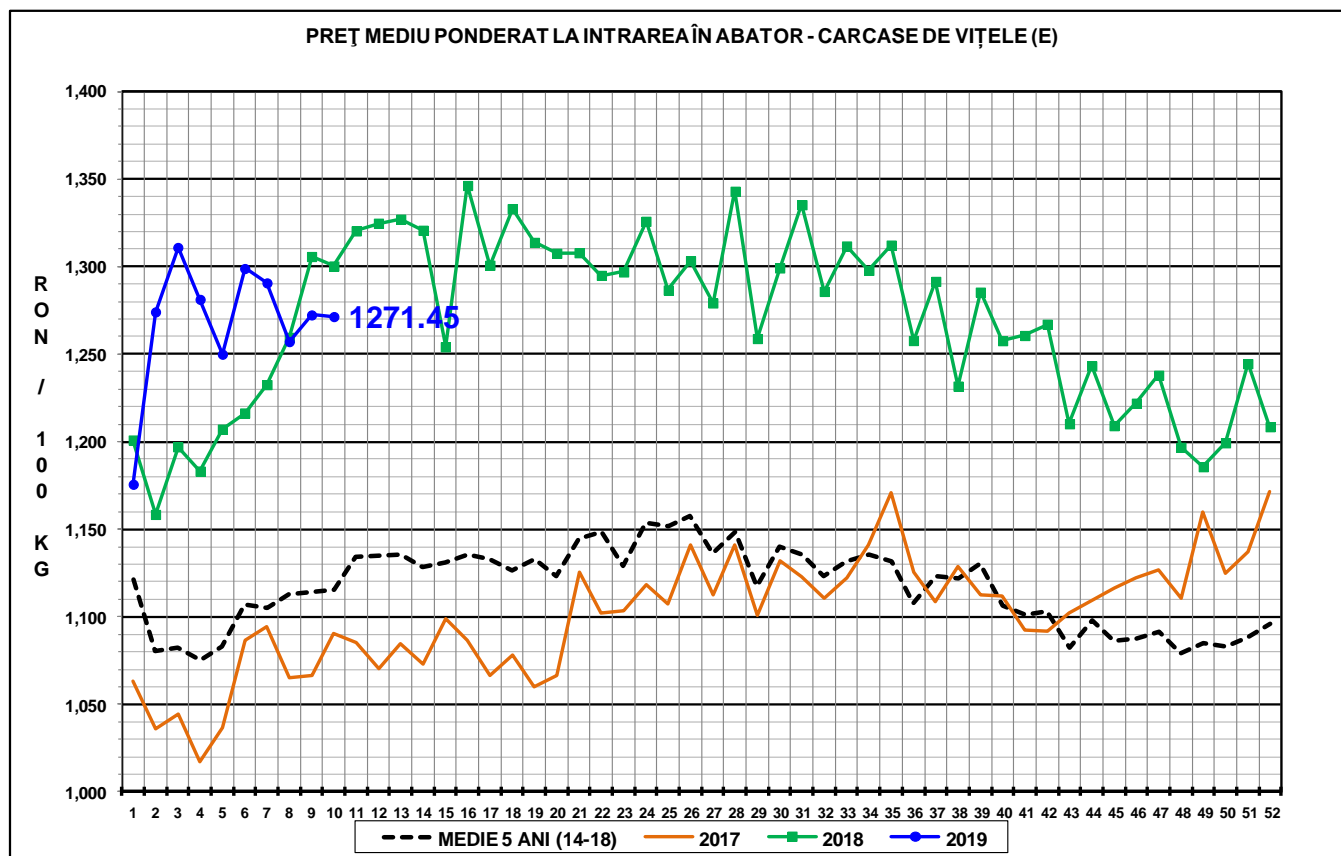

N.B. Prețurile medii ponderate săptămânale au fost calculate după cum urmează:

1. În toate cazurile de la paginile 1 - 3 și în cazul „per combinație categorie, clasă de conformație și grad de acoperire cu grăsime” de la pagina 4, au fost aplicate ponderi „real time”, care constau în greutatea individuală în viu, sau în carcasă ale bovinelor. Prețul mediu ponderat săptămânal (în viu sau în carcasă) este egal cu suma produselor dintre prețul individual (în viu sau în carcasă) și greutatea individuală (în viu sau în carcasă) împărțită la suma ponderilor (greutățile în viu sau în carcasă).
2. În cazul „per categorie” de la paginile 4 - 7, au fost aplicate ponderi bazate pe „cifrele istorice” comunicate de statele membre privind distribuția în clasele SEUROP.