



# Prețul de piață al bovinelor la intrarea în abator Săptămâna 9 (25 februarie – 3 martie 2019)

SITUAȚIA CARCASELOR DE BOVINE CLASIFICATE ÎN FUNCȚIE DE PROVENIENȚA BOVINELOR SACRIFICATE  
ÎN SĂPTĂMÂNA 25 FEBRUARIE - 3 MARTIE 2019

PROVENIENȚĂ BOVINE  SACRIFICATE	CARCASE CLASIFICATE:						PREȚ FEZABIL CATEGORIILE:						
	BOVINE CU VÂRSTA:				TOTAL		A, B, C, D, E, Z				V		
	DE 8 LUNI SAU MAI MULT (A, B, C, D, E, Z)		MAI MICĂ DE 8 LUNI (V)				TOATE CLASELE		CLASELE CONFORM ART 7, REG (UE) 2017/1184		TOATE CLASELE		
	NUMĂR	%	NUMĂR	%	NUMĂR	%	NUMĂR	%	NUMĂR	%	NUMĂR	%	
CUMPARATE	1,970	51.4	46	1.2	2,016	52.6	1,816	47.4	867	22.6	22	0.6	
FERME PROPRII ALE ABATOARELOR	247	6.4	12	0.3	259	6.8	245	6.4	95	2.5	11	0.3	
PREȚĂRI SERVICII	PRODUCĂTORI	1,227	32.0	41	1.1	1,268	33.1	1,202	31.3	252	6.6	38	1.0
	COMERCIANȚI	272	7.1	20	0.5	292	7.6	272	7.1	32	0.8	13	0.3
TOTAL	3,716	96.9	119	3.1	3,835	100.0	3,535	92.2	1,246	32.5	84	2.2	

**2,061** Carcase incluse în rapoartele naționale de prețuri de piață pentru carcasele de bovine cu vârsta de 8 luni sau mai mult  
**53.8%** din total carcase clasificate

**962** Carcase incluse în raportul național de prețuri de piață pentru Comisia Europeană  
**25.1%** din total carcase clasificate

**33** Carcase incluse în rapoartele naționale de prețuri de piață pentru carcasele de bovine cu vârsta mai mică de 8 luni (viței)  
**0.9%** din total carcase clasificate

**Factor general de ajustare pentru cheltuielile de transport a prețurilor raportate: 0.08 RON/kg carcasă caldă-2%**

Prețul în viu al bovinelor din toate clasele de conformație și acoperire cu grăsime  
la intrarea în abator în săptămâna 25 februarie - 3 martie 2019

Categorie	Număr	Greutate în viu (kg)	Preț în viu (RON / 100 kg)	Modificare preț	
				1 săpt	1 an
"A" - TĂURAȘI	353	517.9	717.3	0.97%	2.37%
"B" - TAURI	93	575.4	688.1	0.19%	-1.33%
"C" - BOI	7	696	739.3	-5.36%	27.37%
"D" - VACI	1,181	533.1	529.3	-1.06%	-4.40%
"E" - VIȚELE	270	479.8	612.9	-0.66%	-3.98%
"Z" - TINERET BOVIN	157	332.6	647.6	-1.70%	7.02%
A + B + C + D + E + Z	2,061	510.7	587.2	-1.05%	-1.23%
"V" - VIȚEI	33	250.3	659.4	0.56%	13.19%



Raport național prețuri de piață carcase de bovine cu vârsta de 8 luni sau mai mult, la intrarea în abator conform grilei UE

Săptămâna: 9

din: 25/02/19

până în 03/03/19

<b>"A"- CARCASE DE MASCULI NECASTRAȚI CU VÂRSTA CUPRINSĂ ÎNȚRE 12 LUNI ȘI MAI PUȚIN DE 24 DE LUNI (TĂURĂȘI)</b>								
CONFORMAȚIE	PREȚ MEDIU (RON / 100 kg)					NUMĂR CARCASE	TOTAL	
	GRĂSIME						GREUTATE MEDIE	PREȚ MEDIU (RON / 100 kg)
	1	2	3	4	5			
E	0.0	0.0	0.0	0.0	0.0	0	0.0	0.0
U	1357.0	1469.0	1550.8	1247.0	0.0	8	424.2	1472.4
R	1440.5	1393.6	1492.1	1606.0	0.0	67	346.5	1442.5
O	1334.6	1371.6	1444.0	1605.0	0.0	197	258.7	1362.4
P	1296.6	1299.6	1329.0	0.0	0.0	81	220.7	1298.6
<b>TOTAL</b>	<b>1332.2</b>	<b>1368.4</b>	<b>1482.9</b>	<b>1519.6</b>	<b>0.0</b>	<b>353</b>	<b>270.4</b>	<b>1373.9</b>

<b>"B"- CARCASE DE MASCULI NECASTRAȚI CU VÂRSTA DE 24 DE LUNI ȘI MAI MULT (TAURI)</b>								
CONFORMAȚIE	PREȚ MEDIU (RON / 100 kg)					NUMĂR CARCASE	TOTAL	
	GRĂSIME						GREUTATE MEDIE	PREȚ MEDIU (RON / 100 kg)
	1	2	3	4	5			
E	0.0	0.0	0.0	0.0	0.0	0	0.0	0.0
U	0.0	1407.0	1332.0	0.0	0.0	2	408.1	1374.5
R	1203.1	1335.2	1492.9	1335.4	0.0	21	381.4	1355.5
O	1313.6	1318.9	1425.1	1586.0	0.0	43	304.2	1333.9
P	1256.8	1232.8	1393.0	0.0	0.0	27	217.8	1257.4
<b>TOTAL</b>	<b>1276.9</b>	<b>1310.3</b>	<b>1456.1</b>	<b>1399.1</b>	<b>0.0</b>	<b>93</b>	<b>298.8</b>	<b>1325.1</b>

<b>"C"- CARCASE DE MASCULI CASTRAȚI CU VÂRSTA DE 12 LUNI ȘI MAI MULT (BOI)</b>								
CONFORMAȚIE	PREȚ MEDIU (RON / 100 kg)					NUMĂR CARCASE	TOTAL	
	GRĂSIME						GREUTATE MEDIE	PREȚ MEDIU (RON / 100 kg)
	1	2	3	4	5			
E	0.0	0.0	0.0	0.0	0.0	0	0.0	0.0
U	0.0	0.0	0.0	0.0	0.0	0	0.0	0.0
R	0.0	0.0	1608.0	0.0	0.0	1	355.7	1608.0
O	0.0	0.0	1486.9	0.0	0.0	2	367.2	1486.9
P	0.0	1325.1	1399.0	0.0	0.0	4	359.7	1345.3
<b>TOTAL</b>	<b>0.0</b>	<b>1325.1</b>	<b>1492.7</b>	<b>0.0</b>	<b>0.0</b>	<b>7</b>	<b>361.3</b>	<b>1423.4</b>

<b>"D"- CARCASE DE FEMELE CARE AU FĂTAT (VACI)</b>								
CONFORMAȚIE	PREȚ MEDIU (RON / 100 kg)					NUMĂR CARCASE	TOTAL	
	GRĂSIME						GREUTATE MEDIE	PREȚ MEDIU (RON / 100 kg)
	1	2	3	4	5			
E	0.0	0.0	0.0	0.0	0.0	0	0.0	0.0
U	0.0	0.0	1107.0	1102.5	1128.0	6	401.8	1107.5
R	1123.0	1264.1	1121.7	1123.6	1200.4	43	326.1	1171.5
O	1091.9	1147.9	1155.3	1094.7	1277.5	574	283.7	1134.9
P	1026.6	1107.9	1209.4	912.9	0.0	558	216.0	1073.1
<b>TOTAL</b>	<b>1051.3</b>	<b>1139.4</b>	<b>1165.2</b>	<b>1090.7</b>	<b>1232.2</b>	<b>1181</b>	<b>253.8</b>	<b>1111.6</b>

<b>"E"- CARCASE ALE ALTOR BOVINE FEMELE CU VÂRSTA DE 12 LUNI ȘI MAI MULT (VITELE)</b>								
CONFORMAȚIE	PREȚ MEDIU (RON / 100 kg)					NUMĂR CARCASE	TOTAL	
	GRĂSIME						GREUTATE MEDIE	PREȚ MEDIU (RON / 100 kg)
	1	2	3	4	5			
E	0.0	0.0	0.0	0.0	0.0	0	0.0	0.0
U	0.0	0.0	0.0	1498.0	0.0	2	443.0	1498.0
R	0.0	1223.1	1260.8	0.0	0.0	10	351.4	1239.3
O	1205.1	1264.8	1303.7	1285.4	1306.0	185	248.0	1258.7
P	1156.4	1189.4	1228.9	0.0	0.0	73	186.3	1174.9
<b>TOTAL</b>	<b>1186.1</b>	<b>1249.9</b>	<b>1291.1</b>	<b>1409.0</b>	<b>1306.0</b>	<b>270</b>	<b>236.6</b>	<b>1243.1</b>

<b>"Z"- CARCASE DE BOVINE CU VÂRSTA CUPRINSĂ ÎNȚRE 8 LUNI ȘI MAI PUȚIN DE 12 LUNI (TINERET BOVIN)</b>								
CONFORMAȚIE	PREȚ MEDIU (RON / 100 kg)					NUMĂR CARCASE	TOTAL	
	GRĂSIME						GREUTATE MEDIE	PREȚ MEDIU (RON / 100 kg)
	1	2	3	4	5			
E	0.0	0.0	0.0	0.0	0.0	0	0.0	0.0
U	0.0	0.0	0.0	0.0	0.0	0	0.0	0.0
R	1375.7	1436.0	0.0	0.0	0.0	8	262.5	1382.6
O	1340.7	1320.1	0.0	0.0	0.0	36	219.2	1333.0
P	1223.3	1329.6	0.0	0.0	0.0	113	145.5	1240.6
<b>TOTAL</b>	<b>1265.3</b>	<b>1329.2</b>	<b>0.0</b>	<b>0.0</b>	<b>0.0</b>	<b>157</b>	<b>168.4</b>	<b>1279.5</b>

<b>TOATE CATEGORIILE</b>								
CONFORMAȚIE	PREȚ MEDIU (RON / 100 kg)					NUMĂR CARCASE	TOTAL	
	GRĂSIME						GREUTATE MEDIE	PREȚ MEDIU (RON / 100 kg)
	1	2	3	4	5			
E	0.0	0.0	0.0	0.0	0.0	0	0.0	0.0
U	1357.0	1447.4	1459.2	1240.4	1128.0	18	417.0	1347.6
R	1325.3	1340.3	1387.8	1200.0	1200.4	150	341.5	1339.5
O	1205.3	1224.0	1202.4	1175.6	1283.8	1037	271.3	1212.0
P	1098.8	1158.4	1221.9	912.9	0.0	856	205.3	1128.0
<b>TOTAL</b>	<b>1154.8</b>	<b>1219.4</b>	<b>1245.4</b>	<b>1179.1</b>	<b>1242.2</b>	<b>2061</b>	<b>250.3</b>	<b>1198.0</b>

Prețuri incluse în raportul național de prețuri pentru Comisia Europeană



**Raport național parțial prețuri de piață carcase de bovine cu vârsta de 8 luni sau mai mult, la intrarea în abator conform grilei UE (\*)**

Săptămâna: 9

din: 25/02/19

până în 03/03/19

<b>"A"- CARCASE DE MASCULI NECASTRAȚI CU VÂRSTA CUPRINSĂ ÎNȚRE 12 LUNI ȘI MAI PUȚIN DE 24 DE LUNI (TĂURĂȘI)</b>								
CONFORMAȚIE	PREȚ MEDIU (RON / 100 kg )					NUMĂR CARCASE	TOTAL	
	GRĂSIME						GREUTATE MEDIE	PREȚ MEDIU (RON / 100 kg )
	1	2	3	4	5			
E	0.0	0.0	0.0	0.0	0.0	0	0.0	0.0
U	1357.0	1469.0	1464.4	1247.0	0.0	7	397.0	1419.8
R	1439.0	1383.1	1488.3	0.0	0.0	57	347.6	1439.1
O	1330.3	1376.0	1437.7	0.0	0.0	139	258.4	1355.5
P	1278.8	1290.7	1329.0	0.0	0.0	52	223.0	1285.4
<b>TOTAL</b>	<b>1328.8</b>	<b>1368.0</b>	<b>1470.2</b>	<b>1247.0</b>	<b>0.0</b>	<b>255</b>	<b>274.9</b>	<b>1370.1</b>

<b>"B"- CARCASE DE MASCULI NECASTRAȚI CU VÂRSTA DE 24 DE LUNI ȘI MAI MULT (TAURI)</b>								
CONFORMAȚIE	PREȚ MEDIU (RON / 100 kg )					NUMĂR CARCASE	TOTAL	
	GRĂSIME						GREUTATE MEDIE	PREȚ MEDIU (RON / 100 kg )
	1	2	3	4	5			
E	0.0	0.0	0.0	0.0	0.0	0	0.0	0.0
U	0.0	1407.0	1332.0	0.0	0.0	2	408.1	1374.5
R	1203.1	1335.2	1489.4	1335.4	0.0	20	380.7	1347.2
O	1301.9	1299.0	1431.1	0.0	0.0	36	301.5	1312.2
P	1240.4	1232.8	1393.0	0.0	0.0	26	216.8	1247.1
<b>TOTAL</b>	<b>1264.7</b>	<b>1299.6</b>	<b>1454.4</b>	<b>1335.4</b>	<b>0.0</b>	<b>84</b>	<b>296.7</b>	<b>1310.2</b>

<b>"C"- CARCASE DE MASCULI CASTRAȚI CU VÂRSTA DE 12 LUNI ȘI MAI MULT (BOI)</b>								
CONFORMAȚIE	PREȚ MEDIU (RON / 100 kg )					NUMĂR CARCASE	TOTAL	
	GRĂSIME						GREUTATE MEDIE	PREȚ MEDIU (RON / 100 kg )
	1	2	3	4	5			
E	0.0	0.0	0.0	0.0	0.0	0	0.0	0.0
U	0.0	0.0	0.0	0.0	0.0	0	0.0	0.0
R	0.0	0.0	1608.0	0.0	0.0	1	355.7	1608.0
O	0.0	0.0	1486.9	0.0	0.0	2	367.2	1486.9
P	0.0	1325.1	1399.0	0.0	0.0	4	359.7	1345.3
<b>TOTAL</b>	<b>0.0</b>	<b>1325.1</b>	<b>1492.7</b>	<b>0.0</b>	<b>0.0</b>	<b>7</b>	<b>361.3</b>	<b>1423.4</b>

<b>"D"- CARCASE DE FEMELE CARE AU FĂȚAT (VACI)</b>								
CONFORMAȚIE	PREȚ MEDIU (RON / 100 kg )					NUMĂR CARCASE	TOTAL	
	GRĂSIME						GREUTATE MEDIE	PREȚ MEDIU (RON / 100 kg )
	1	2	3	4	5			
E	0.0	0.0	0.0	0.0	0.0	0	0.0	0.0
U	0.0	0.0	1107.0	1102.5	1128.0	6	401.8	1107.5
R	1123.0	1264.1	1121.7	1123.6	1200.4	43	326.1	1171.5
O	1091.9	1151.4	1155.0	1094.7	1277.5	538	283.4	1136.6
P	1026.4	1108.5	1210.0	912.9	0.0	554	216.0	1073.1
<b>TOTAL</b>	<b>1049.8</b>	<b>1141.6</b>	<b>1165.7</b>	<b>1090.7</b>	<b>1232.2</b>	<b>1141</b>	<b>252.9</b>	<b>1111.7</b>

<b>"E"- CARCASE ALE ALTOR BOVINE FEMELE CU VÂRSTA DE 12 LUNI ȘI MAI MULT (VIȚELE)</b>								
CONFORMAȚIE	PREȚ MEDIU (RON / 100 kg )					NUMĂR CARCASE	TOTAL	
	GRĂSIME						GREUTATE MEDIE	PREȚ MEDIU (RON / 100 kg )
	1	2	3	4	5			
E	0.0	0.0	0.0	0.0	0.0	0	0.0	0.0
U	0.0	0.0	0.0	1498.0	0.0	2	443.0	1498.0
R	0.0	1223.1	1260.8	0.0	0.0	10	351.4	1239.3
O	1205.1	1264.9	1321.9	1307.0	1306.0	159	247.9	1258.0
P	1156.4	1229.9	1330.5	0.0	0.0	61	181.6	1185.5
<b>TOTAL</b>	<b>1186.1</b>	<b>1257.4</b>	<b>1312.4</b>	<b>1445.2</b>	<b>1306.0</b>	<b>232</b>	<b>236.6</b>	<b>1246.1</b>

<b>"Z"- CARCASE DE BOVINE CU VÂRSTA CUPRINSĂ ÎNȚRE 8 LUNI ȘI MAI PUȚIN DE 12 LUNI (TINERET BOVIN)</b>								
CONFORMAȚIE	PREȚ MEDIU (RON / 100 kg )					NUMĂR CARCASE	TOTAL	
	GRĂSIME						GREUTATE MEDIE	PREȚ MEDIU (RON / 100 kg )
	1	2	3	4	5			
E	0.0	0.0	0.0	0.0	0.0	0	0.0	0.0
U	0.0	0.0	0.0	0.0	0.0	0	0.0	0.0
R	1375.7	1436.0	0.0	0.0	0.0	8	262.5	1382.6
O	1348.7	1308.0	0.0	0.0	0.0	30	223.3	1331.8
P	1233.7	1481.0	0.0	0.0	0.0	59	143.8	1263.1
<b>TOTAL</b>	<b>1287.6</b>	<b>1359.0</b>	<b>0.0</b>	<b>0.0</b>	<b>0.0</b>	<b>97</b>	<b>178.2</b>	<b>1304.2</b>

<b>TOATE CATEGORIILE</b>								
CONFORMAȚIE	PREȚ MEDIU (RON / 100 kg )					NUMĂR CARCASE	TOTAL	
	GRĂSIME						GREUTATE MEDIE	PREȚ MEDIU (RON / 100 kg )
	1	2	3	4	5			
E	0.0	0.0	0.0	0.0	0.0	0	0.0	0.0
U	1357.0	1447.4	1374.2	1240.4	1128.0	17	405.4	1315.2
R	1320.4	1327.2	1381.3	1170.9	1200.4	139	341.1	1329.2
O	1198.1	1213.4	1198.1	1103.7	1283.8	904	272.2	1202.1
P	1080.1	1150.6	1225.9	912.9	0.0	756	208.8	1115.5
<b>TOTAL</b>	<b>1142.0</b>	<b>1209.3</b>	<b>1242.0</b>	<b>1136.0</b>	<b>1242.2</b>	<b>1816</b>	<b>252.3</b>	<b>1187.1</b>

(\*) Pentru calcularea prețurilor medii au fost luate în considerare doar bovinele cumparate de către abatoare



**Raport prețuri de piață din România versus prețuri de piață comunitare  
conform Art.7 Regulamentul de punere în aplicare (UE) 2017/1184 al Comisiei din 20 aprilie 2017**

Săptămâna: 9

din: 25/02/19

până în: 03/03/19

CATEGORIA	CLASA	PREȚ MEDIU			PREȚ RO /PREȚ COMUNITAR (%)
		ROMANIA		UE	
		RON / 100 kg	€ / 100 kg	€ / 100 kg	
Z	U2	0.00	0.00	421.34	
Z	U3	0.00	0.00	395.67	
Z	R2	1436.00	302.26	372.17	-18.78
Z	R3	0.00	0.00	373.60	*
Z	O2	1320.12	277.87	345.28	-19.52
Z	O3	0.00	0.00	344.56	
<b>Z</b>		<b>1334.72</b>	<b>280.94</b>	<b>370.86</b>	<b>-24.25</b>
A	U2	1468.96	309.20	402.45	-23.17
A	U3	1550.77	326.42	390.70	-16.45
A	R2	1393.56	293.33	368.56	-20.41
A	R3	1492.07	314.06	370.38	-15.21 *
A	O2	1371.64	288.71	329.28	-12.32
A	O3	1443.96	303.93	341.59	-11.02
<b>A</b>		<b>1394.39</b>	<b>293.50</b>	<b>371.41</b>	<b>-20.98</b>
B	R3	1492.92	314.24	319.36	-1.60
C	U2	0.00	0.00	398.73	
C	U3	0.00	0.00	401.64	
C	U4	0.00	0.00	401.20	
C	R3	1608.00	338.46	385.65	-12.24 *
C	R4	0.00	0.00	397.73	
C	O3	1486.94	312.98	358.40	-12.67
C	O4	0.00	0.00	376.67	
<b>C</b>		<b>1580.85</b>	<b>332.75</b>	<b>382.23</b>	<b>-12.95</b>
D	R3	1121.72	236.11	341.06	-30.77
D	R4	1123.63	236.51	303.54	-22.08
D	O2	1147.87	241.61	260.13	-7.12
D	O3	1155.28	243.17	281.11	-13.50 *
D	O4	1094.67	230.41	281.30	-18.09
D	P2	1107.92	233.20	228.91	1.87
D	P3	1209.40	254.56	263.98	-3.57
<b>D</b>		<b>1137.49</b>	<b>239.42</b>	<b>280.10</b>	<b>-14.52</b>
E	U2	0.00	0.00	436.73	
E	U3	0.00	0.00	425.97	
E	R2	1223.09	257.44	374.29	-31.22
E	R3	1260.82	265.39	378.21	-29.83 *
E	R4	0.00	0.00	379.23	
E	O2	1264.81	266.23	298.01	-10.66
E	O3	1303.68	274.41	325.53	-15.70
E	O4	1285.39	270.56	367.22	-26.32
<b>E</b>		<b>1272.38</b>	<b>267.82</b>	<b>379.80</b>	<b>-29.48</b>
<b>TOATE CATEGORIILE</b>		<b>1237.15</b>	<b>260.40</b>	<b>340.76</b>	<b>-23.58</b>

\* CATEGORII ȘI CLASE DE REFERINȚĂ ÎN UE28: Z3, AR3, CR3, DO3 ȘI ER3



**CARCASE DE CARCASE DE BOVINE CU VÂRSTA DE 8 LUNI SAU MAI MULT LA INTRAREA ÎN ABATOR  
CONFORM ART.7 REGULAMENTUL DE PUNERE ÎN APLICARE (UE) 2017/1184 AL COMISIEI DIN 20 APRILIE 2017**

Cotații naționale (RON / 100 kg)	SĂPT 9 / 2019	VARIAȚIE		
		1 SĂPT	1 AN	Medie 5 ani (14 - 18)
Tăurași "A"	1,394.39	0.91%	2.46%	15.44%
Vaci "D"	1,137.49	0.48%	-2.94%	17.17%
Vițele "E"	1,272.38	1.21%	-2.56%	14.20%

Prețuri medii europene (€ / 100 kg)	SĂPT 9 / 2019			VARIAȚIE					
				1 SĂPT			1 AN		
	A	D	E	A	D	E	A	D	E
Uniunea Europeană	371.41	280.10	379.80	-0.13%	0.41%	0.21%	-4.74%	-4.55%	-2.57%
Franța	391.06	318.77	408.81	0.07%	0.50%	0.71%	0.11%	2.10%	2.39%
Germania	372.92	268.25	336.59	-1.05%	0.48%	-1.72%	-8.12%	-11.94%	-7.45%
Italia	423.25	251.58	452.40	-0.26%	-0.10%	0.89%	-2.24%	-6.87%	0.43%
Marea Britanie	370.06	268.50	397.88	0.30%	1.71%	0.26%	-2.02%	-11.92%	-1.15%
Olanda	359.52	269.45	271.93	0.12%	-0.60%	7.20%	6.63%	-3.92%	9.84%
Polonia	317.03	253.37	308.31	1.13%	0.90%	0.95%	-6.36%	-11.26%	-3.47%
România	293.50	239.42	267.82	0.94%	0.50%	1.24%	0.48%	-4.81%	-4.44%
Ungaria	254.68	203.81	200.40	5.56%	3.53%	-5.31%	0.82%	3.32%	-7.26%

PREȚ MEDIU PONDERAT LA INTRAREA ÎN ABATOR - CARCASE DE TĂURAȘI (A)

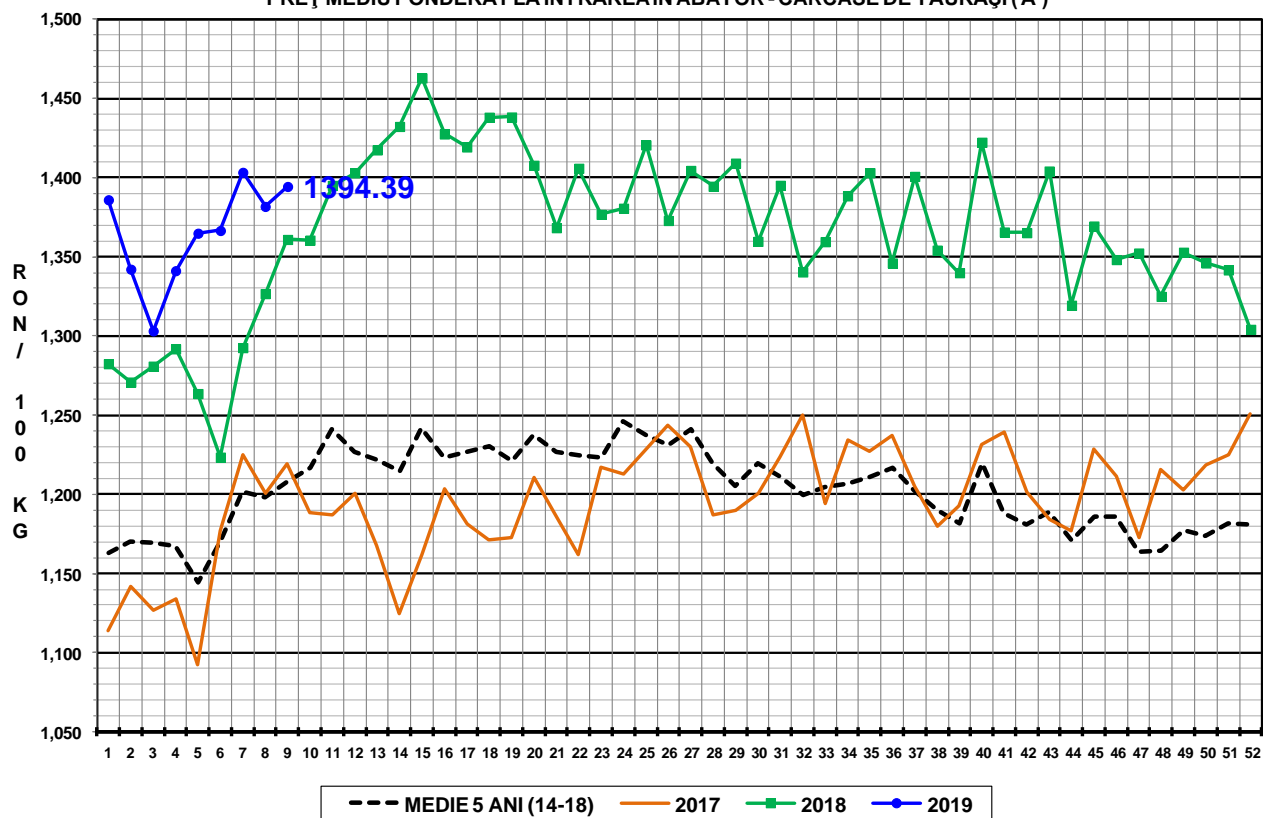

PREȚ MEDIU PONDERAT LA INTRAREA ÎN ABATOR - CARCASE DE VACI (D)

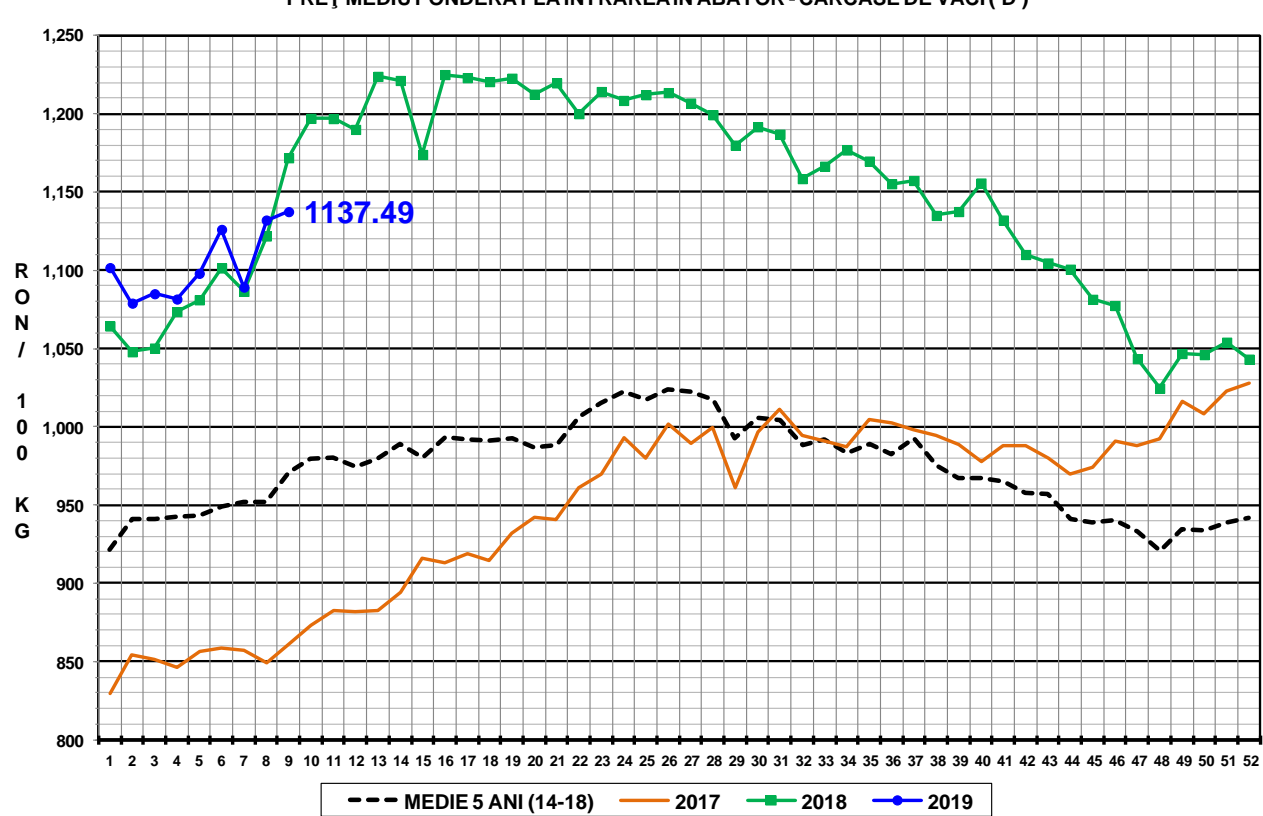

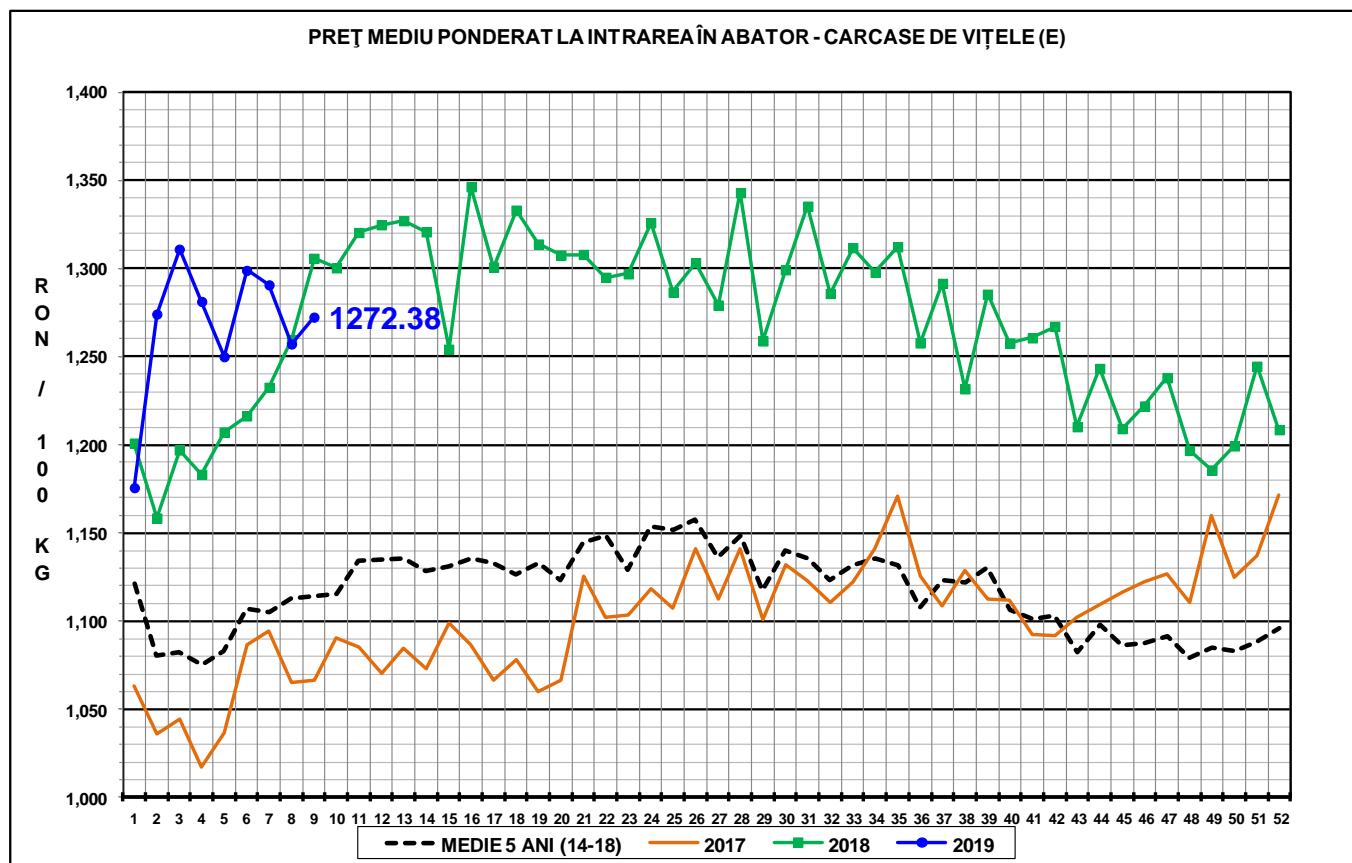

**N.B. Prețurile medii ponderate săptămânale au fost calculate după cum urmează:**

1. În toate cazurile de la paginile 1 - 3 și în cazul „per combinație categorie, clasă de conformație și grad de acoperire cu grăsime” de la pagina 4, au fost aplicate ponderi „real time”, care constau în greutatea individuale în viu, sau în carcasă ale bovinelor. Prețul mediu ponderat săptămânal (în viu sau în carcasă) este egal cu suma produselor dintre prețul individual (în viu sau în carcasă) și greutatea individuală (în viu sau în carcasă) împărțită la suma ponderilor (greutățile în viu sau în carcasă).
2. În cazul „per categorie” de la paginile 4 - 7, au fost aplicate ponderi bazate pe „cifrele istorice” comunicate de statele membre privind distribuția în clasele SEUROP.