

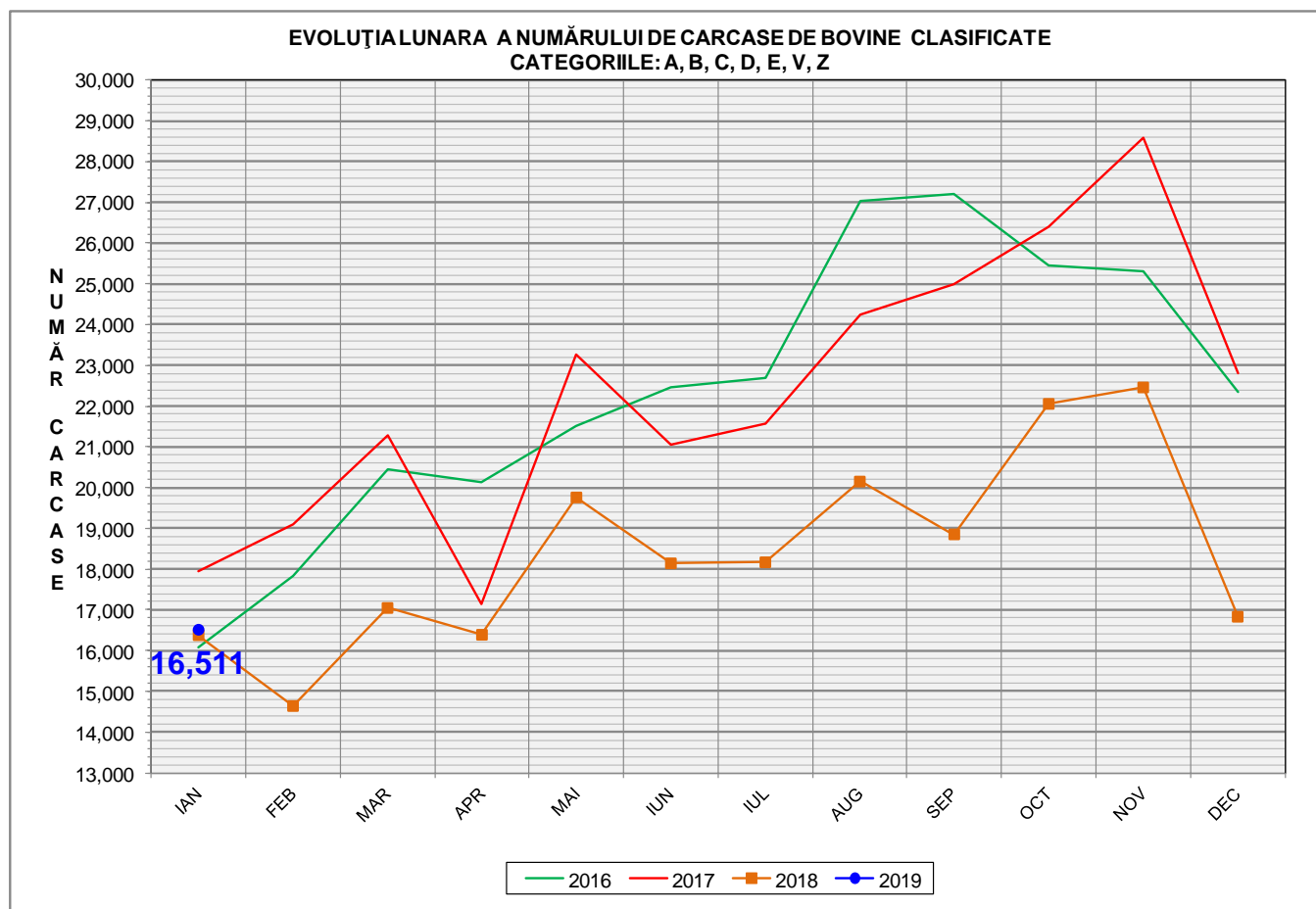

Rezultatele clasificării carcaselor de bovine Ianuarie 2019

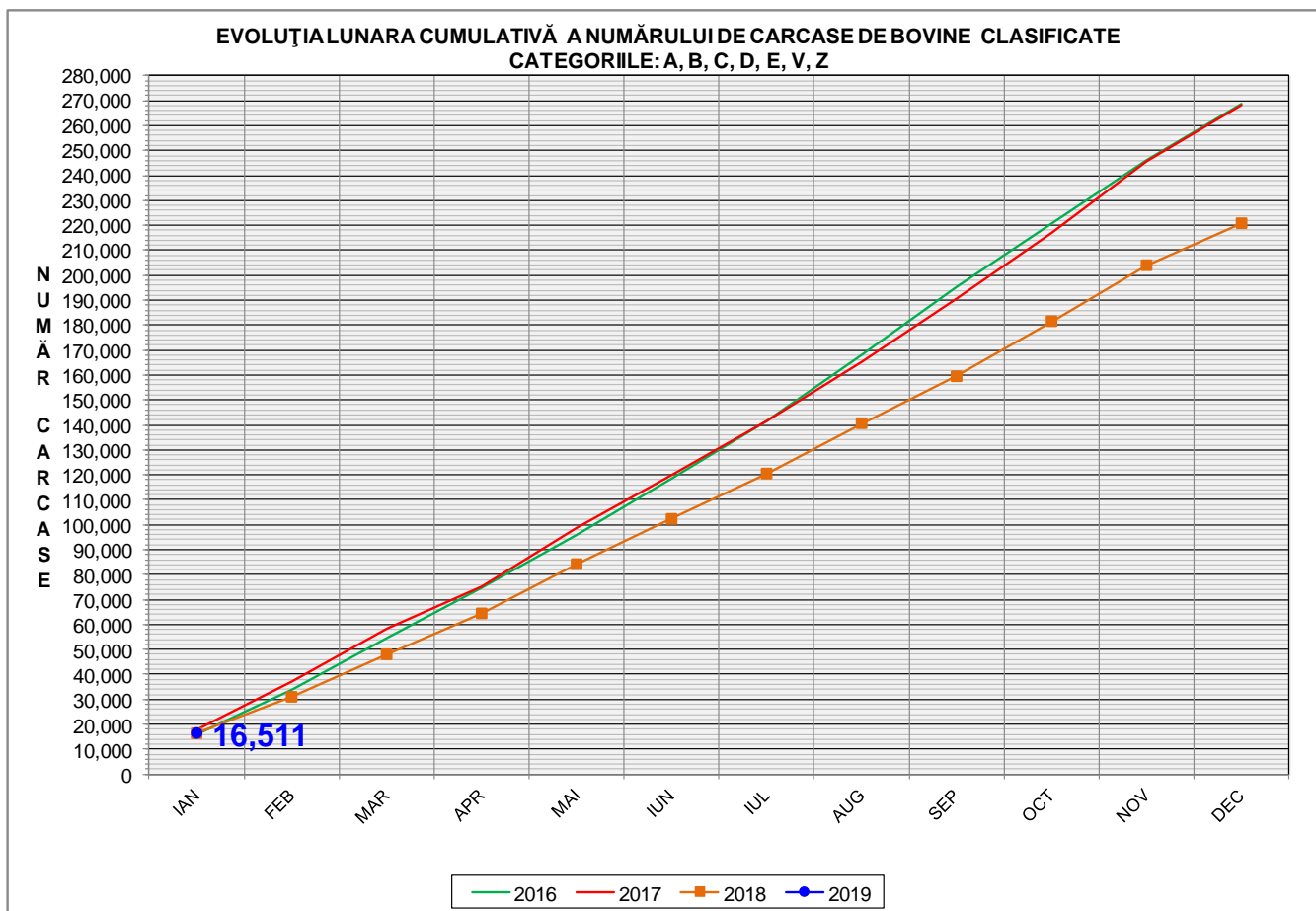

% Modificare	
1 LUNĂ	1 AN
-1.9%	0.8%



% Modificare
1 AN
0.8%

FLUCTUAȚIA LUNARĂ A DISTRIBUȚIEI CATEGORIILOR DE CARCASE CLASIFICATE

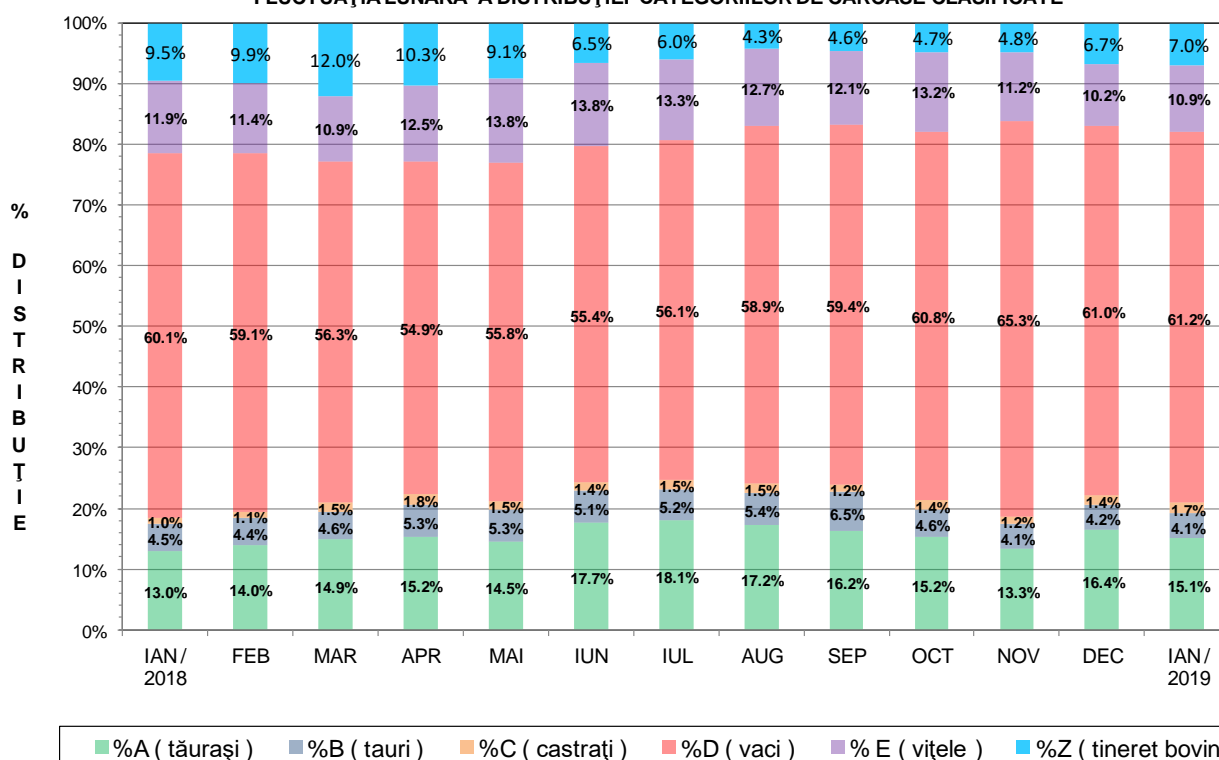



Raport național clasificare carcase de bovine cu vârsta de 8 luni sau mai mult, conform grilei UE extinsă

Luna: ianuarie-19

"A"- CARCASE DE MASCULI NECASTRAȚI CU VÂRSTA CUPRINSĂ ÎNTRE 12 LUNI ȘI MAI PUȚIN DE 24 DE LUNI (TĂURAȘI)													
CONFORMAȚIE	GRĂSIME										TOTAL		
	1		2		3		4		5		NUMĂR	% DIN TOTAL	GREUTATE MEDIE
	NUMĂR	% DIN TOTAL	NUMĂR	% DIN TOTAL	NUMĂR	% DIN TOTAL	NUMĂR	% DIN TOTAL	NUMĂR	% DIN TOTAL	NUMĂR	% DIN TOTAL	GREUTATE MEDIE
E	9	0.38	0	0.00	0	0.00	0	0.00	0	0.00	9	0.38	420.64
U	16	0.67	11	0.46	12	0.50	2	0.08	0	0.00	41	1.72	396.36
R	83	3.48	100	4.19	67	2.81	5	0.21	1	0.04	256	10.72	349.57
O+	400	16.76	216	9.05	48	2.01	0	0.00	0	0.00	664	27.82	285.43
-O	380	15.92	137	5.74	17	0.71	0	0.00	0	0.00	534	22.37	248.30
P+	650	27.23	104	4.36	4	0.17	0	0.00	0	0.00	758	31.76	205.53
-P	116	4.86	9	0.38	0	0.00	0	0.00	0	0.00	125	5.24	174.33
TOTAL	1654	69.29	577	24.17	148	6.20	7	0.29	1	0.04	2387	100.00	255.23

"B"- CARCASE DE MASCULI NECASTRAȚI CU VÂRSTA DE 24 DE LUNI ȘI MAI MULT (TAURI)													
CONFORMAȚIE	GRĂSIME										TOTAL		
	1		2		3		4		5		NUMĂR	% DIN TOTAL	GREUTATE MEDIE
	NUMĂR	% DIN TOTAL	NUMĂR	% DIN TOTAL	NUMĂR	% DIN TOTAL	NUMĂR	% DIN TOTAL	NUMĂR	% DIN TOTAL	NUMĂR	% DIN TOTAL	GREUTATE MEDIE
E	0	0.00	0	0.00	0	0.00	0	0.00	0	0.00	0	0.00	0.00
U	4	0.61	4	0.61	5	0.77	2	0.31	0	0.00	15	2.30	444.89
R	47	7.21	47	7.21	18	2.76	6	0.92	0	0.00	118	18.10	398.75
O+	136	20.86	75	11.50	17	2.61	3	0.46	1	0.15	232	35.58	308.81
-O	61	9.36	24	3.68	6	0.92	0	0.00	0	0.00	91	13.96	269.85
P+	69	10.58	19	2.91	2	0.31	0	0.00	0	0.00	90	13.80	238.34
-P	63	9.66	43	6.60	0	0.00	0	0.00	0	0.00	106	16.26	152.16
TOTAL	380	58.28	212	32.52	48	7.36	11	1.69	1	0.15	652	100.00	287.58

"C"- CARCASE DE MASCULI CASTRAȚI CU VÂRSTA DE 12 LUNI ȘI MAI MULT (BOI)													
CONFORMAȚIE	GRĂSIME										TOTAL		
	1		2		3		4		5		NUMĂR	% DIN TOTAL	GREUTATE MEDIE
	NUMĂR	% DIN TOTAL	NUMĂR	% DIN TOTAL	NUMĂR	% DIN TOTAL	NUMĂR	% DIN TOTAL	NUMĂR	% DIN TOTAL	NUMĂR	% DIN TOTAL	GREUTATE MEDIE
E	0	0.00	0	0.00	0	0.00	0	0.00	0	0.00	0	0.00	0.00
U	1	0.36	0	0.00	1	0.36	0	0.00	0	0.00	2	0.73	397.39
R	4	1.46	2	0.73	133	48.54	29	10.58	0	0.00	168	61.31	319.03
O+	1	0.36	7	2.55	32	11.68	1	0.36	0	0.00	41	14.96	327.06
-O	9	3.28	11	4.01	13	4.74	0	0.00	0	0.00	33	12.04	368.80
P+	3	1.09	11	4.01	7	2.55	1	0.36	0	0.00	22	8.03	329.52
-P	8	2.92	0	0.00	0	0.00	0	0.00	0	0.00	8	2.92	187.00
TOTAL	26	9.49	31	11.31	186	67.88	31	11.31	0	0.00	274	100.00	323.79

"D"- CARCASE DE FEMELE CARE AU FĂTAT (VACI)													
CONFORMAȚIE	GRĂSIME										TOTAL		
	1		2		3		4		5		NUMĂR	% DIN TOTAL	GREUTATE MEDIE
	NUMĂR	% DIN TOTAL	NUMĂR	% DIN TOTAL	NUMĂR	% DIN TOTAL	NUMĂR	% DIN TOTAL	NUMĂR	% DIN TOTAL	NUMĂR	% DIN TOTAL	GREUTATE MEDIE
E	1	0.01	3	0.03	0	0.00	0	0.00	0	0.00	4	0.04	552.72
U	1	0.01	1	0.01	6	0.06	2	0.02	1	0.01	11	0.11	460.85
R	111	1.15	133	1.37	142	1.46	61	0.63	7	0.07	454	4.68	374.69
O+	883	9.11	1079	11.13	677	6.98	198	2.04	17	0.18	2854	29.44	302.18
-O	625	6.45	546	5.63	260	2.68	32	0.33	0	0.00	1463	15.09	263.59
P+	1255	12.95	752	7.76	212	2.19	27	0.28	3	0.03	2249	23.20	237.56
-P	2325	23.99	249	2.57	81	0.84	3	0.03	0	0.00	2658	27.42	197.91
TOTAL	5201	53.66	2763	28.51	1378	14.22	323	3.33	28	0.29	9693	100.00	256.45

"E"- CARCASE ALE ALTOR BOVINE FEMELE CU VÂRSTA DE 12 LUNI ȘI MAI MULT (VIȚELE)													
CONFORMAȚIE	GRĂSIME										TOTAL		
	1		2		3		4		5		NUMĂR	% DIN TOTAL	GREUTATE MEDIE
	NUMĂR	% DIN TOTAL	NUMĂR	% DIN TOTAL	NUMĂR	% DIN TOTAL	NUMĂR	% DIN TOTAL	NUMĂR	% DIN TOTAL	NUMĂR	% DIN TOTAL	GREUTATE MEDIE
E	0	0.00	0	0.00	0	0.00	1	0.06	0	0.00	1	0.06	507.25
U	3	0.17	2	0.12	4	0.23	1	0.06	0	0.00	10	0.58	353.80
R	14	0.81	33	1.92	85	4.95	34	1.98	1	0.06	167	9.72	306.07
O+	188	10.94	237	13.80	161	9.37	73	4.25	2	0.12	661	38.47	260.38
-O	127	7.39	118	6.87	45	2.62	6	0.35	0	0.00	296	17.23	238.28
P+	318	18.51	90	5.24	12	0.70	0	0.00	0	0.00	420	24.45	197.27
-P	152	8.85	8	0.47	3	0.17	0	0.00	0	0.00	163	9.49	162.60
TOTAL	802	46.68	488	28.41	310	18.04	115	6.69	3	0.17	1718	100.00	236.99

"Z"- CARCASE DE BOVINE CU VÂRSTA CUPRINSĂ ÎNTRE 8 LUNI ȘI MAI PUȚIN DE 12 LUNI (TINERET BOVIN)													
CONFORMAȚIE	GRĂSIME										TOTAL		
	1		2		3		4		5		NUMĂR	% DIN TOTAL	GREUTATE MEDIE
	NUMĂR	% DIN TOTAL	NUMĂR	% DIN TOTAL	NUMĂR	% DIN TOTAL	NUMĂR	% DIN TOTAL	NUMĂR	% DIN TOTAL	NUMĂR	% DIN TOTAL	GREUTATE MEDIE
E	0	0.00	0	0.00	0	0.00	0	0.00	0	0.00	0	0.00	0.00
U	0	0.00	0	0.00	0	0.00	1	0.09	0	0.00	1	0.09	364.56
R	6	0.54	15	1.35	8	0.72	0	0.00	0	0.00	29	2.61	309.54
O+	80	7.21	82	7.39	8	0.72	0	0.00	0	0.00	170	15.32	213.42
-O	82	7.39	29	2.61	2	0.18	0	0.00	0	0.00	113	10.18	186.05
P+	648	58.38	53	4.77	1	0.09	0	0.00	0	0.00	702	63.24	155.88
-P	89	8.02	6	0.54	0	0.00	0	0.00	0	0.00	95	8.56	127.55
TOTAL	905	81.53	185	16.67	19	1.71	1	0.09	0	0.00	1110	100.00	169.54

TOATE CATEGORIILE													
CONFORMAȚIE	GRĂSIME										TOTAL		
	1		2		3		4		5		NUMĂR	% DIN TOTAL	GREUTATE MEDIE
	NUMĂR	% DIN TOTAL	NUMĂR	% DIN TOTAL	NUMĂR	% DIN TOTAL	NUMĂR	% DIN TOTAL	NUMĂR	% DIN TOTAL	NUMĂR	% DIN TOTAL	GREUTATE MEDIE
E	10	0.06	3	0.02	0	0.00	1	0.01	0	0.00	14	0.09	464.56
U	25	0.16	18	0.11	28	0.18	8	0.05	1	0.01	80	0.51	408.64
R	265	1.67	330	2.08	453	2.86	135	0.85	9	0.06	1192	7.53	352.63
O+	1688	10.66	1696	10.71	943	5.96	275	1.74	20	0.13	4622	29.19	291.09
-O	1284	8.11	865	5.46	343	2.17	38	0.24	0	0.00	2530	15.98	255.54
P+	2943	18.59	1029	6.50	238	1.50	28	0.18	3	0.02	4241	26.78	214.82
-P	2753	17.39	315	1.99	84	0.53	3	0.02	0	0.00	3155	19.93	191.47
TOTAL	8968	56.64	4256	26.88	2089	13.19	488	3.08	33	0.21	15834	100.00	250.51



Raport național clasificare pentru categoria "A"- carcase de masculi necastrați cu vârsta cuprinsă între 12 luni și mai puțin de 24 de luni (tăurași)

Luna: ianuarie-19

GRASIME	CONFORMAȚIE	NUMAR	PROCENT DIN TOTAL	GREUTATE MEDIE
1	E	9	0.38	420.64
	U	16	0.67	383.25
	R	83	3.48	339.37
	O+	400	16.76	278.72
	-O	380	15.92	240.04
	P+	650	27.23	198.76
	-P	116	4.86	171.87
	TOTAL	1654	69.29	235.74
2	E	0	0.00	0.00
	U	11	0.46	394.95
	R	100	4.19	345.80
	O+	216	9.05	284.81
	-O	137	5.74	263.45
	P+	104	4.36	244.04
	-P	9	0.38	206.00
	TOTAL	577	24.17	283.83
3	E	0	0.00	0.00
	U	12	0.50	412.21
	R	67	2.81	364.22
	O+	48	2.01	344.15
	-O	17	0.71	310.71
	P+	4	0.17	304.88
	-P	0	0.00	0.00
	TOTAL	148	6.20	353.85
4	E	0	0.00	0.00
	U	2	0.08	413.91
	R	5	0.21	392.98
	O+	0	0.00	0.00
	-O	0	0.00	0.00
	P+	0	0.00	0.00
	-P	0	0.00	0.00
	TOTAL	7	0.29	398.96
5	E	0	0.00	0.00
	U	0	0.00	0.00
	R	1	0.04	375.34
	O+	0	0.00	0.00
	-O	0	0.00	0.00
	P+	0	0.00	0.00
	-P	0	0.00	0.00
	TOTAL	1	0.04	375.34
TOTAL	E	9	0.38	420.64
	U	41	1.72	396.36
	R	256	10.72	349.57
	O+	664	27.82	285.43
	-O	534	22.37	248.30
	P+	758	31.76	205.53
	-P	125	5.24	174.33
	TOTAL	2387	100.00	255.23



Raport național clasificare pentru categoria "B"- carcase de masculi necastrați cu vârsta de 24 de luni și mai mult (tauri)

Luna: ianuarie-19

GRASIME	CONFORMAȚIE	NUMAR	PROCENT DIN TOTAL	GREUTATE MEDIE
1	E	0	0.00	0.00
	U	4	0.61	408.91
	R	47	7.21	365.60
	O+	136	20.86	294.03
	-O	61	9.36	257.80
	P+	69	10.58	227.06
	-P	63	9.66	172.56
	TOTAL	380	58.28	265.98
2	E	0	0.00	0.00
	U	4	0.61	483.75
	R	47	7.21	413.41
	O+	75	11.50	318.82
	-O	24	3.68	290.87
	P+	19	2.91	273.81
	-P	43	6.60	122.26
	TOTAL	212	32.52	295.83
3	E	0	0.00	0.00
	U	5	0.77	489.59
	R	18	2.76	422.16
	O+	17	2.61	360.31
	-O	6	0.92	308.37
	P+	2	0.31	290.77
	-P	0	0.00	0.00
	TOTAL	48	7.36	387.58
4	E	0	0.00	0.00
	U	2	0.31	327.42
	R	6	0.92	473.28
	O+	3	0.46	411.60
	-O	0	0.00	0.00
	P+	0	0.00	0.00
	-P	0	0.00	0.00
	TOTAL	11	1.69	429.93
5	E	0	0.00	0.00
	U	0	0.00	0.00
	R	0	0.00	0.00
	O+	1	0.15	384.16
	-O	0	0.00	0.00
	P+	0	0.00	0.00
	-P	0	0.00	0.00
	TOTAL	1	0.15	384.16
TOTAL	E	0	0.00	0.00
	U	15	2.30	444.89
	R	118	18.10	398.75
	O+	232	35.58	308.81
	-O	91	13.96	269.85
	P+	90	13.80	238.34
	-P	106	16.26	152.16
	TOTAL	652	100.00	287.58



Raport național clasificare pentru categoria "C" - carcase de masculi castrați cu vârsta de 12 luni și mai mult (boi)

Luna: ianuarie-19

GRASIME	CONFORMAȚIE	NUMAR	PROCENT DIN TOTAL	GREUTATE MEDIE
1	E	0	0.00	0.00
	U	1	0.36	436.10
	R	4	1.46	378.04
	O+	1	0.36	330.26
	-O	9	3.28	331.02
	P+	3	1.09	255.36
	-P	8	2.92	187.00
	TOTAL	26	9.49	289.22
2	E	0	0.00	0.00
	U	0	0.00	0.00
	R	2	0.73	339.08
	O+	7	2.55	372.76
	-O	11	4.01	366.94
	P+	11	4.01	319.94
	-P	0	0.00	0.00
	TOTAL	31	11.31	349.78
3	E	0	0.00	0.00
	U	1	0.36	358.68
	R	133	48.54	314.29
	O+	32	11.68	318.12
	-O	13	4.74	396.54
	P+	7	2.55	368.69
	-P	0	0.00	0.00
	TOTAL	186	67.88	322.99
4	E	0	0.00	0.00
	U	0	0.00	0.00
	R	29	10.58	331.24
	O+	1	0.36	290.08
	-O	0	0.00	0.00
	P+	1	0.36	383.18
	-P	0	0.00	0.00
	TOTAL	31	11.31	331.59
TOTAL	E	0	0.00	0.00
	U	2	0.73	397.39
	R	168	61.31	319.03
	O+	41	14.96	327.06
	-O	33	12.04	368.80
	P+	22	8.03	329.52
	-P	8	2.92	187.00
	TOTAL	274	100.00	323.79



Raport național clasificare pentru categoria "D"- carcase de femele care au fătat (vacii)

Luna: ianuarie-19

GRASIME	CONFORMAȚIE	NUMAR	PROCENT DIN TOTAL	GREUTATE MEDIE
1	E	1	0.01	552.72
	U	1	0.01	378.28
	R	111	1.15	371.79
	O+	883	9.11	271.15
	-O	625	6.45	235.62
	P+	1255	12.95	225.96
	-P	2325	23.99	198.69
	TOTAL	5201	53.66	225.81
2	E	3	0.03	552.72
	U	1	0.01	368.28
	R	133	1.37	380.06
	O+	1079	11.13	300.31
	-O	546	5.63	272.71
	P+	752	7.76	241.93
	-P	249	2.57	190.83
	TOTAL	2763	28.51	273.24
3	E	0	0.00	0.00
	U	6	0.06	527.76
	R	142	1.46	366.23
	O+	677	6.98	330.58
	-O	260	2.68	303.17
	P+	212	2.19	278.62
	-P	81	0.84	195.72
	TOTAL	1378	14.22	314.02
4	E	0	0.00	0.00
	U	2	0.02	385.63
	R	61	0.63	382.88
	O+	198	2.04	344.57
	-O	32	0.33	332.89
	P+	27	0.28	318.83
	-P	3	0.03	239.45
	TOTAL	323	3.33	347.78
5	E	0	0.00	0.00
	U	1	0.01	385.04
	R	7	0.07	418.48
	O+	17	0.18	408.21
	-O	0	0.00	0.00
	P+	3	0.03	365.54
	-P	0	0.00	0.00
	TOTAL	28	0.29	405.38
TOTAL	E	4	0.04	552.72
	U	11	0.11	460.85
	R	454	4.68	374.69
	O+	2854	29.44	302.18
	-O	1463	15.09	263.59
	P+	2249	23.20	237.56
	-P	2658	27.42	197.91
	TOTAL	9693	100.00	256.45



Raport național clasificare pentru categoria "E"- carcase ale altor bovine femele cu vârsta de 12 luni și mai mult (vițele)

Luna: ianuarie-19

GRASIME	CONFORMAȚIE	NUMAR	PROCENT DIN TOTAL	GREUTATE MEDIE
1	E	0	0.00	0.00
	U	3	0.17	348.55
	R	14	0.81	282.78
	O+	188	10.94	245.25
	-O	127	7.39	212.91
	P+	318	18.51	190.52
	-P	152	8.85	159.85
	TOTAL	802	46.68	203.28
2	E	0	0.00	0.00
	U	2	0.12	375.34
	R	33	1.92	287.19
	O+	237	13.80	247.09
	-O	118	6.87	246.22
	P+	90	5.24	212.54
	-P	8	0.47	175.01
	TOTAL	488	28.41	242.56
3	E	0	0.00	0.00
	U	4	0.23	349.08
	R	85	4.95	308.77
	O+	161	9.37	279.11
	-O	45	2.62	284.40
	P+	12	0.70	261.64
	-P	3	0.17	268.85
	TOTAL	310	18.04	288.14
4	E	1	0.06	507.25
	U	1	0.06	345.35
	R	34	1.98	320.38
	O+	73	4.25	299.29
	-O	6	0.35	273.27
	P+	0	0.00	0.00
	-P	0	0.00	0.00
	TOTAL	115	6.69	306.38
5	E	0	0.00	0.00
	U	0	0.00	0.00
	R	1	0.06	539.29
	O+	2	0.12	330.00
	-O	0	0.00	0.00
	P+	0	0.00	0.00
	-P	0	0.00	0.00
	TOTAL	3	0.17	399.76
TOTAL	E	1	0.06	507.25
	U	10	0.58	353.80
	R	167	9.72	306.07
	O+	661	38.47	260.38
	-O	296	17.23	238.28
	P+	420	24.45	197.27
	-P	163	9.49	162.60
	TOTAL	1718	100.00	236.99



Raport național clasificare pentru categoria "Z"- carcase de bovine cu vârsta cuprinsă între 8 luni și mai puțin de 12 luni (tineret bovin)

Luna: ianuarie-19

GRASIME	CONFORMAȚIE	NUMAR	PROCENT DIN TOTAL	GREUTATE MEDIE
1	E	0	0.00	0.00
	U	0	0.00	0.00
	R	6	0.54	291.52
	O+	80	7.21	208.67
	-O	82	7.39	183.82
	P+	648	58.38	152.59
	-P	89	8.02	125.13
	TOTAL	905	81.53	158.60
2	E	0	0.00	0.00
	U	0	0.00	0.00
	R	15	1.35	294.88
	O+	82	7.39	214.21
	-O	29	2.61	192.23
	P+	53	4.77	195.63
	-P	6	0.54	163.43
	TOTAL	185	16.67	210.33
3	E	0	0.00	0.00
	U	0	0.00	0.00
	R	8	0.72	350.55
	O+	8	0.72	252.90
	-O	2	0.18	187.82
	P+	1	0.09	178.36
	-P	0	0.00	0.00
	TOTAL	19	1.71	283.24
4	E	0	0.00	0.00
	U	1	0.09	364.56
	R	0	0.00	0.00
	O+	0	0.00	0.00
	-O	0	0.00	0.00
	P+	0	0.00	0.00
	-P	0	0.00	0.00
	TOTAL	1	0.09	364.56
TOTAL	E	0	0.00	0.00
	U	1	0.09	364.56
	R	29	2.61	309.54
	O+	170	15.32	213.42
	-O	113	10.18	186.05
	P+	702	63.24	155.88
	-P	95	8.56	127.55
	TOTAL	1110	100.00	169.54



Raport național clasificare toate categoriile de carcase de bovine cu vârsta de 8 luni sau mai mult

Luna: ianuarie-19

GRASIME	CONFORMAȚIE	NUMAR	PROCENT DIN TOTAL	GREUTATE MEDIE
1	E	10	0.06	433.85
	U	25	0.16	385.11
	R	265	1.67	354.11
	O+	1688	10.66	268.97
	-O	1284	8.11	233.10
	P+	2943	18.59	200.02
	-P	2753	17.39	192.41
	TOTAL	8968	56.64	220.73
2	E	3	0.02	552.72
	U	18	0.11	411.02
	R	330	2.08	361.02
	O+	1696	10.71	287.85
	-O	865	5.46	266.63
	P+	1029	6.50	238.61
	-P	315	1.99	180.98
	TOTAL	4256	26.88	270.11
3	E	0	0.00	0.00
	U	28	0.18	439.86
	R	453	2.86	341.85
	O+	943	5.96	321.94
	-O	343	2.17	304.04
	P+	238	1.50	280.54
	-P	84	0.53	198.33
	TOTAL	2089	13.19	315.21
4	E	1	0.01	507.25
	U	8	0.05	370.48
	R	135	0.85	360.44
	O+	275	1.74	333.09
	-O	38	0.24	323.48
	P+	28	0.18	321.13
	-P	3	0.02	239.45
	TOTAL	488	3.08	339.61
5	E	0	0.00	0.00
	U	1	0.01	385.04
	R	9	0.06	427.11
	O+	20	0.13	399.19
	-O	0	0.00	0.00
	P+	3	0.02	365.54
	-P	0	0.00	0.00
	TOTAL	33	0.21	403.32
TOTAL	E	14	0.09	464.56
	U	80	0.51	408.64
	R	1192	7.53	352.63
	O+	4622	29.19	291.09
	-O	2530	15.98	255.54
	P+	4241	26.78	214.82
	-P	3155	19.93	191.47
	TOTAL	15834	100.00	250.51