

Rezultatele clasificării carcaselor de bovine

Trimestrul IV 2018

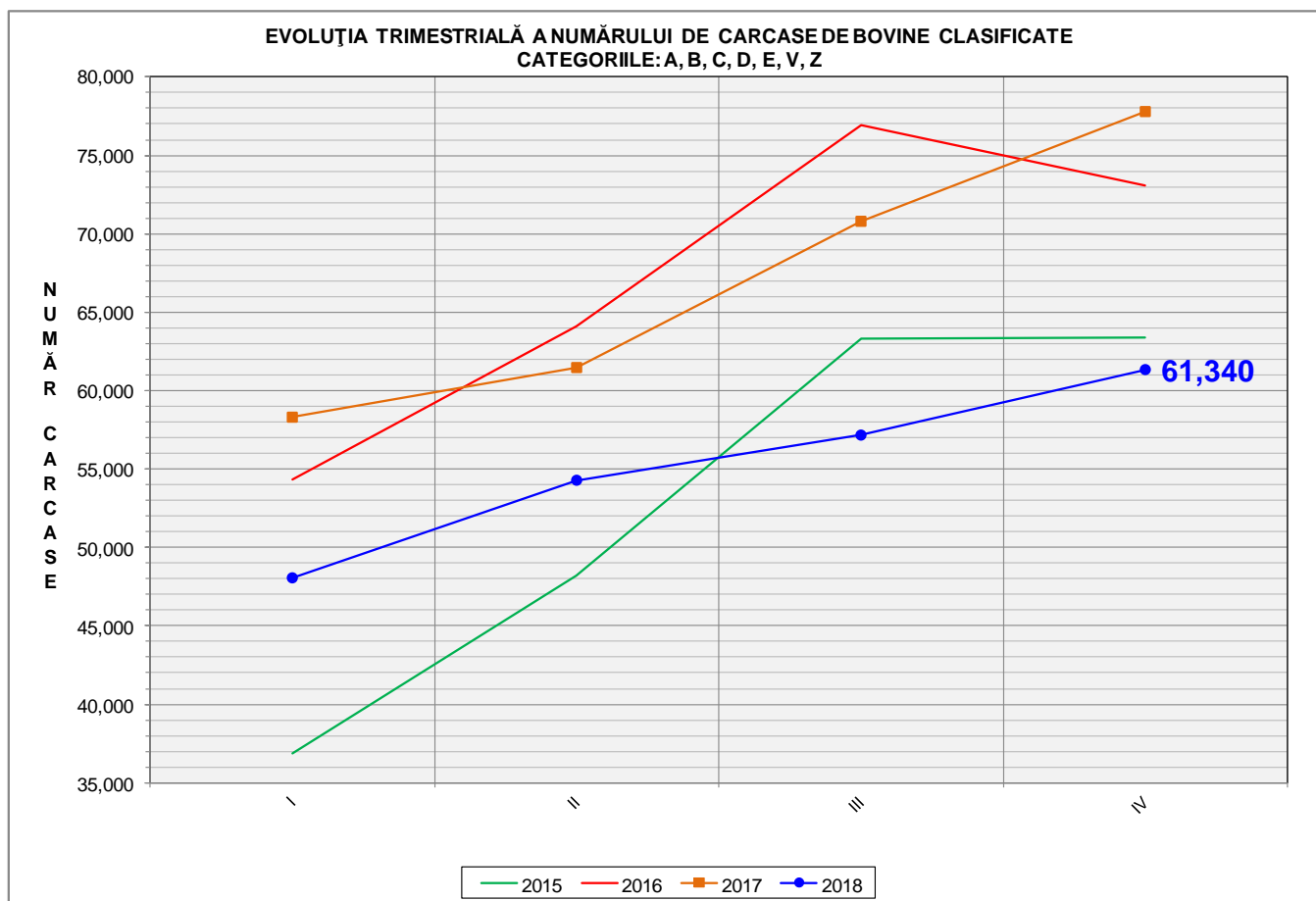

% Modificare	
1 TRIM	1 AN
7.3%	-21.2%

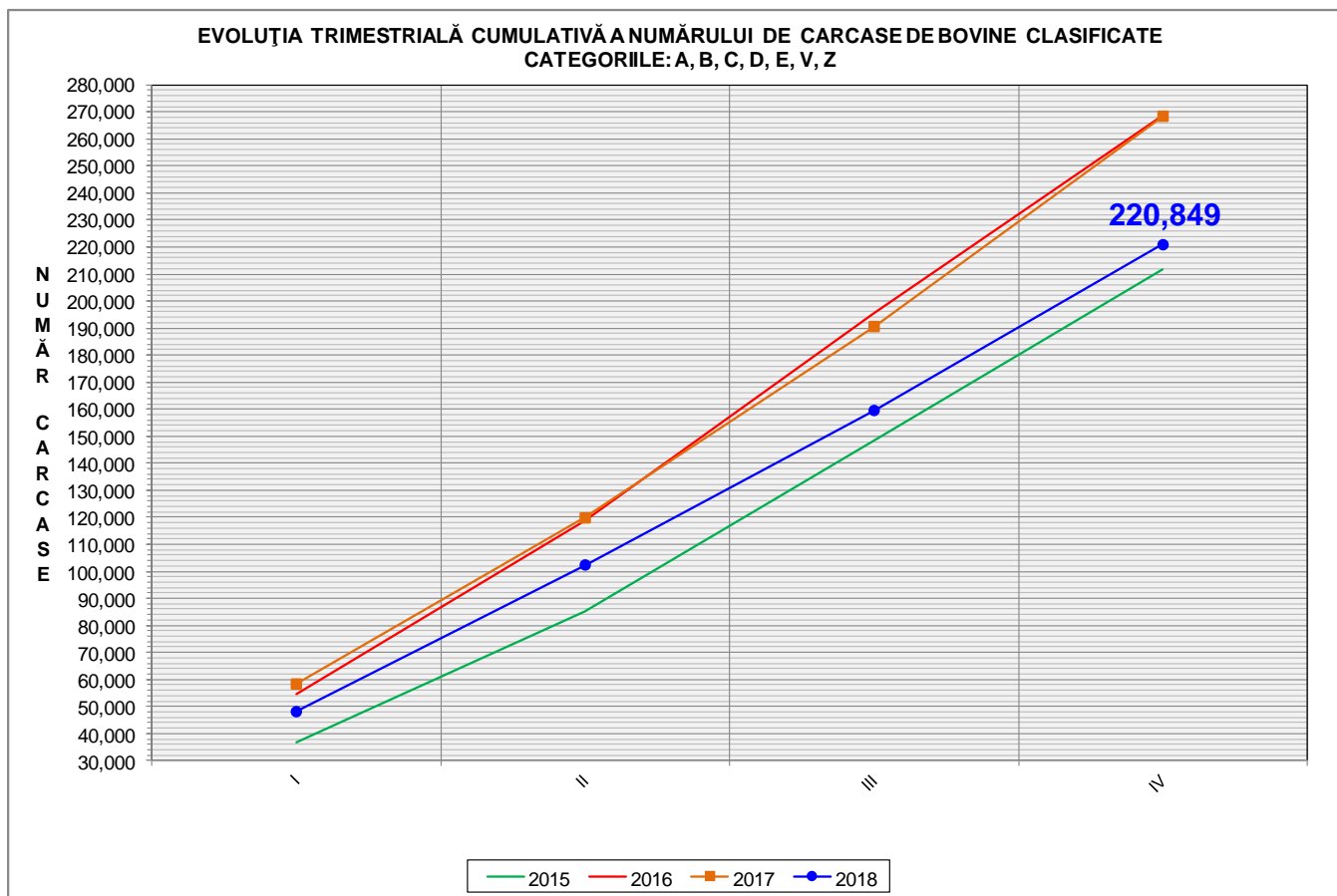

% Modificare
1 AN
-17.7%

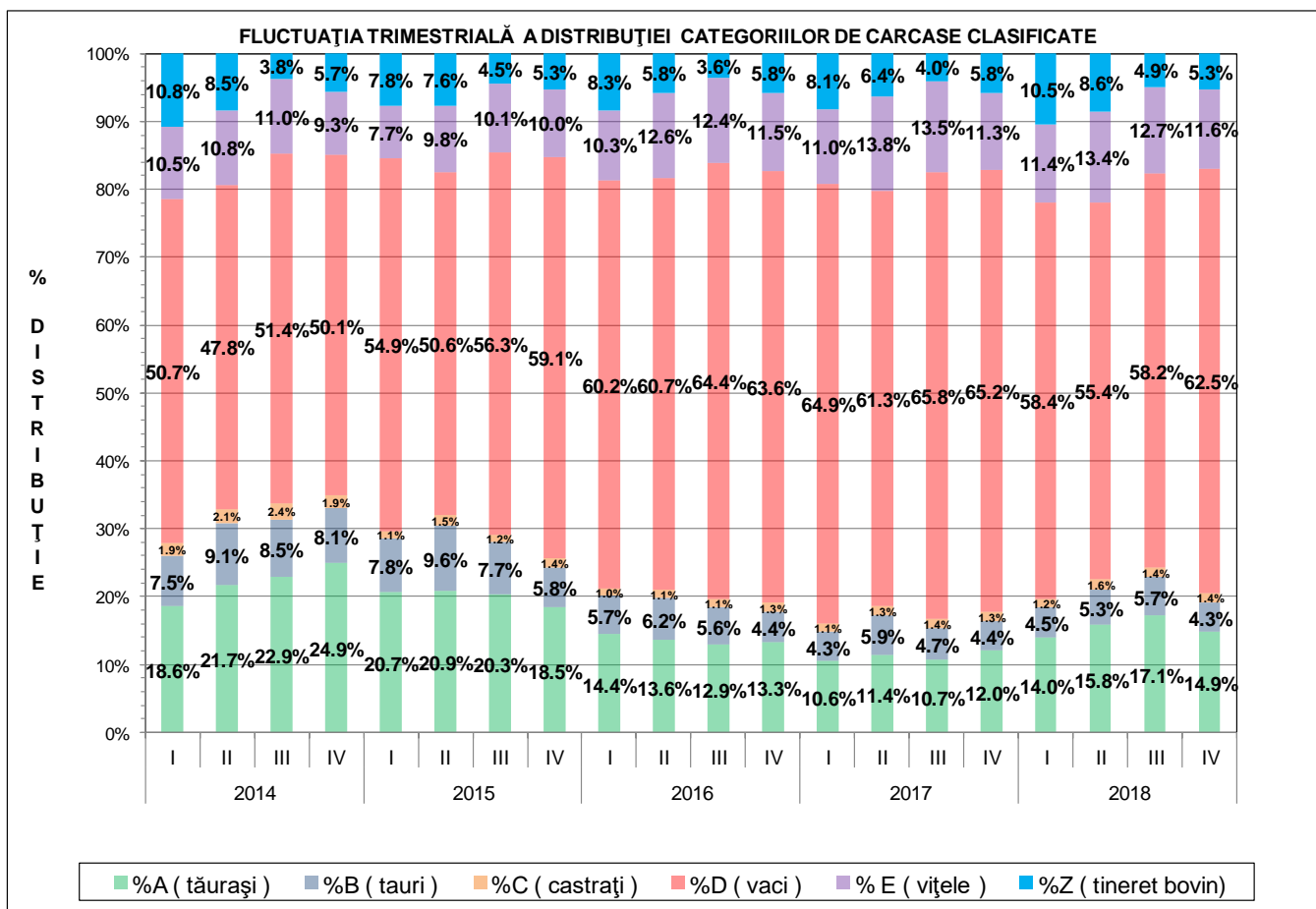



Raport național clasificare pentru categoria "A"- carcase de masculi necastrați cu vârsta cuprinsă între 12 luni și mai puțin de 24 de luni (tăurași)

Perioada: trim IV 2018

GRASIME	CONFORMAȚIE	NUMAR	PROCENT DIN TOTAL	GREUTATE MEDIE
1	E	22	0.26	453.70
	U	47	0.55	365.52
	R	329	3.83	327.38
	O+	1495	17.42	271.74
	-O	1301	15.16	233.24
	P+	2359	27.49	196.62
	-P	509	5.93	161.51
	TOTAL	6062	70.65	229.39
2	E	3	0.03	434.79
	U	34	0.40	374.10
	R	249	2.90	338.48
	O+	851	9.92	283.19
	-O	596	6.95	255.51
	P+	320	3.73	230.93
	-P	18	0.21	181.69
	TOTAL	2071	24.14	274.63
3	E	1	0.01	617.40
	U	20	0.23	436.28
	R	165	1.92	351.09
	O+	168	1.96	333.01
	-O	40	0.47	287.14
	P+	13	0.15	260.75
	-P	2	0.02	166.21
	TOTAL	409	4.77	338.45
4	E	0	0.00	0.00
	U	7	0.08	418.25
	R	14	0.16	402.16
	O+	14	0.16	347.14
	-O	2	0.02	155.28
	P+	1	0.01	348.68
	-P	0	0.00	0.00
	TOTAL	38	0.44	370.45
TOTAL	E	26	0.30	457.81
	U	108	1.26	384.74
	R	757	8.82	337.58
	O+	2528	29.46	280.08
	-O	1939	22.60	241.12
	P+	2693	31.39	201.06
	-P	529	6.17	162.22
	TOTAL	8580	100.00	246.14



Raport național clasificare pentru categoria "B"- carcase de masculi necastrați cu vârsta de 24 de luni și mai mult (tauri)

Perioada: trim IV 2018

GRASIME	CONFORMAȚIE	NUMAR	PROCENT DIN TOTAL	GREUTATE MEDIE
1	E	0	0.00	0.00
	U	14	0.56	423.23
	R	115	4.62	357.94
	O+	520	20.88	288.49
	-O	304	12.21	247.42
	P+	358	14.38	216.62
	-P	244	9.80	185.99
	TOTAL	1555	62.45	254.18
2	E	0	0.00	0.00
	U	8	0.32	460.42
	R	94	3.78	389.41
	O+	351	14.10	305.61
	-O	133	5.34	264.55
	P+	65	2.61	257.61
	-P	17	0.68	252.58
	TOTAL	668	26.83	305.06
3	E	0	0.00	0.00
	U	19	0.76	480.21
	R	78	3.13	387.29
	O+	78	3.13	347.77
	-O	32	1.29	282.52
	P+	11	0.44	263.58
	-P	7	0.28	182.14
	TOTAL	225	9.04	354.10
4	E	0	0.00	0.00
	U	7	0.28	436.20
	R	20	0.80	394.32
	O+	11	0.44	378.81
	-O	2	0.08	464.03
	P+	2	0.08	322.96
	-P	0	0.00	0.00
	TOTAL	42	1.69	397.16
TOTAL	E	0	0.00	0.00
	U	48	1.93	453.87
	R	307	12.33	377.40
	O+	960	38.55	300.60
	-O	471	18.92	255.56
	P+	436	17.51	224.40
	-P	268	10.76	190.12
	TOTAL	2490	100.00	279.27



Raport național clasificare pentru categoria "C" - carcase de masculi castrați cu vârsta de 12 luni și mai mult (boi)

Perioada: trim IV 2018

GRASIME	CONFORMAȚIE	NUMAR	PROCENT DIN TOTAL	GREUTATE MEDIE
1	E	1	0.13	352.80
	U	1	0.13	418.46
	R	17	2.16	347.73
	O+	19	2.41	335.62
	-O	22	2.80	271.84
	P+	20	2.54	259.66
	-P	9	1.14	218.81
	TOTAL	89	11.31	294.41
2	E	3	0.38	401.02
	U	0	0.00	0.00
	R	23	2.92	394.54
	O+	66	8.39	388.49
	-O	49	6.23	360.44
	P+	31	3.94	316.67
	-P	0	0.00	0.00
	TOTAL	172	21.86	368.58
3	E	0	0.00	0.00
	U	1	0.13	532.04
	R	325	41.30	309.28
	O+	56	7.12	337.95
	-O	38	4.83	431.85
	P+	23	2.92	386.29
	-P	0	0.00	0.00
	TOTAL	443	56.29	327.92
4	E	0	0.00	0.00
	U	2	0.25	573.30
	R	69	8.77	316.13
	O+	9	1.14	444.62
	-O	2	0.25	423.85
	P+	0	0.00	0.00
	-P	0	0.00	0.00
	TOTAL	82	10.42	339.13
5	E	0	0.00	0.00
	U	0	0.00	0.00
	R	1	0.13	563.10
	O+	0	0.00	0.00
	-O	0	0.00	0.00
	P+	0	0.00	0.00
	-P	0	0.00	0.00
	TOTAL	1	0.13	563.10
TOTAL	E	4	0.51	388.96
	U	4	0.51	524.28
	R	435	55.27	316.96
	O+	150	19.06	366.29
	-O	111	14.10	368.47
	P+	74	9.40	322.90
	-P	9	1.14	218.81
	TOTAL	787	100.00	334.48



Raport național clasificare pentru categoria "D"- carcase de femele care au fătat (vacii)

Perioada: trim IV 2018

GRASIME	CONFORMAȚIE	NUMAR	PROCENT DIN TOTAL	GREUTATE MEDIE
1	E	0	0.00	0.00
	U	1	0.00	240.10
	R	324	0.90	337.24
	O+	3301	9.15	257.09
	-O	2945	8.16	222.33
	P+	5205	14.42	214.63
	-P	11050	30.62	195.62
	TOTAL	22826	63.26	214.30
2	E	0	0.00	0.00
	U	10	0.03	361.21
	R	352	0.98	342.84
	O+	3261	9.04	283.36
	-O	1863	5.16	249.74
	P+	2599	7.20	235.28
	-P	728	2.02	211.58
	TOTAL	8813	24.42	258.61
3	E	0	0.00	0.00
	U	9	0.02	427.66
	R	314	0.87	337.22
	O+	1637	4.54	309.78
	-O	681	1.89	285.03
	P+	674	1.87	273.21
	-P	166	0.46	237.23
	TOTAL	3481	9.65	297.18
4	E	0	0.00	0.00
	U	29	0.08	426.06
	R	187	0.52	363.98
	O+	478	1.32	335.37
	-O	68	0.19	325.54
	P+	109	0.30	300.14
	-P	3	0.01	278.97
	TOTAL	874	2.42	339.15
5	E	0	0.00	0.00
	U	6	0.02	394.71
	R	19	0.05	432.10
	O+	53	0.15	368.91
	-O	2	0.01	298.03
	P+	10	0.03	314.52
	-P	0	0.00	0.00
	TOTAL	90	0.25	376.35
TOTAL	E	0	0.00	0.00
	U	55	0.15	407.73
	R	1196	3.31	344.57
	O+	8730	24.19	281.75
	-O	5559	15.41	240.49
	P+	8597	23.82	226.67
	-P	11947	33.11	197.19
	TOTAL	36084	100.00	236.55



Raport național clasificare pentru categoria "E"- carcase ale altor bovine femele cu vârsta de 12 luni și mai mult (vițele)

Perioada: trim IV 2018

GRASIME	CONFORMAȚIE	NUMAR	PROCENT DIN TOTAL	GREUTATE MEDIE
1	E	0	0.00	0.00
	U	11	0.16	305.85
	R	59	0.88	257.15
	O+	649	9.66	246.44
	-O	590	8.78	210.38
	P+	1527	22.73	184.61
	-P	695	10.35	155.01
	TOTAL	3531	52.56	196.05
2	E	0	0.00	0.00
	U	1	0.01	304.78
	R	70	1.04	285.23
	O+	615	9.15	248.14
	-O	582	8.66	235.70
	P+	526	7.83	210.13
	-P	39	0.58	185.96
	TOTAL	1833	27.28	233.41
3	E	0	0.00	0.00
	U	4	0.06	381.56
	R	249	3.71	306.49
	O+	409	6.09	276.94
	-O	169	2.52	267.80
	P+	90	1.34	236.51
	-P	4	0.06	227.51
	TOTAL	925	13.77	279.53
4	E	0	0.00	0.00
	U	3	0.04	362.22
	R	174	2.59	329.70
	O+	165	2.46	308.27
	-O	43	0.64	323.96
	P+	12	0.18	273.85
	-P	1	0.01	155.82
	TOTAL	398	5.92	318.32
5	E	0	0.00	0.00
	U	3	0.04	511.89
	R	7	0.10	371.98
	O+	21	0.31	329.90
	-O	0	0.00	0.00
	P+	0	0.00	0.00
	-P	0	0.00	0.00
	TOTAL	31	0.46	357.01
TOTAL	E	0	0.00	0.00
	U	22	0.33	355.35
	R	559	8.32	306.67
	O+	1859	27.67	260.14
	-O	1384	20.60	231.57
	P+	2155	32.08	193.51
	-P	739	11.00	157.03
	TOTAL	6718	100.00	225.72

Raport național clasificare pentru categoria "Z"- carcase de bovine cu vârsta cuprinsă între 8 luni și mai puțin de 12 luni (tineret bovin)

Perioada: trim IV 2018

GRASIME	CONFORMAȚIE	NUMAR	PROCENT DIN TOTAL	GREUTATE MEDIE
1	E	0	0.00	0.00
	U	4	0.13	297.33
	R	35	1.14	235.29
	O+	215	7.02	202.23
	-O	304	9.92	177.06
	P+	1571	51.29	148.62
	-P	342	11.17	144.11
	TOTAL	2471	80.67	157.63
2	E	0	0.00	0.00
	U	3	0.10	285.05
	R	37	1.21	263.96
	O+	160	5.22	239.91
	-O	134	4.37	205.06
	P+	194	6.33	195.90
	-P	12	0.39	171.49
	TOTAL	540	17.63	215.83
3	E	0	0.00	0.00
	U	0	0.00	0.00
	R	9	0.29	277.55
	O+	25	0.82	277.87
	-O	9	0.29	257.25
	P+	6	0.20	198.97
	-P	0	0.00	0.00
	TOTAL	49	1.60	264.36
4	E	0	0.00	0.00
	U	0	0.00	0.00
	R	2	0.07	410.23
	O+	0	0.00	0.00
	-O	1	0.03	196.00
	P+	0	0.00	0.00
	-P	0	0.00	0.00
	TOTAL	3	0.10	338.82
TOTAL	E	0	0.00	0.00
	U	7	0.23	292.06
	R	83	2.71	256.87
	O+	400	13.06	222.03
	-O	448	14.63	187.09
	P+	1771	57.82	153.97
	-P	354	11.56	145.04
	TOTAL	3063	100.00	169.77



Raport național clasificare toate categoriile de carcase de bovine cu vârsta de 8 luni sau mai mult

Perioada: trim IV 2018

GRASIME	CONFORMAȚIE	NUMAR	PROCENT DIN TOTAL	GREUTATE MEDIE
1	E	23	0.04	449.31
	U	78	0.14	363.04
	R	879	1.52	327.03
	O+	6199	10.74	260.48
	-O	5466	9.47	222.72
	P+	11040	19.13	197.38
	-P	12849	22.26	190.53
	TOTAL	36534	63.29	213.10
2	E	6	0.01	417.91
	U	56	0.10	378.12
	R	825	1.43	339.84
	O+	5304	9.19	280.72
	-O	3357	5.82	248.75
	P+	3735	6.47	230.39
	-P	814	1.41	209.96
	TOTAL	14097	24.42	259.59
3	E	1	0.00	617.40
	U	53	0.09	448.24
	R	1140	1.97	327.51
	O+	2373	4.11	307.34
	-O	969	1.68	287.53
	P+	817	1.42	271.47
	-P	179	0.31	234.06
	TOTAL	5532	9.58	301.76
4	E	0	0.00	0.00
	U	48	0.08	428.55
	R	466	0.81	346.74
	O+	677	1.17	331.17
	-O	118	0.20	325.00
	P+	124	0.21	298.36
	-P	4	0.01	248.19
	TOTAL	1437	2.49	335.90
5	E	0	0.00	0.00
	U	9	0.02	433.77
	R	27	0.05	421.37
	O+	74	0.13	357.84
	-O	2	0.00	298.03
	P+	10	0.02	314.52
	-P	0	0.00	0.00
	TOTAL	122	0.21	372.97
TOTAL	E	30	0.05	448.63
	U	244	0.42	400.50
	R	3337	5.78	333.88
	O+	14627	25.34	279.18
	-O	9912	17.17	239.10
	P+	15726	27.24	209.94
	-P	13846	23.99	192.25
	TOTAL	57722	100.00	236.35